

# MEJORES UNIVERSIDADES



## Estrategias para mejorar la educación

superior  
en México  
PÁG. 84-86

# ÍNDICE»

Introducción	6								
Metodología	8								
IES no participantes	10								
<b>GUÍA DE PROGRAMAS</b>									
Actuaría	16								
Administración	18								
Arquitectura	22								
Biología	26								
Ciencias de la Comunicación	28								
Contaduría	32								
Derecho	36								
Diseño Gráfico	40								
Economía	44								
Filosofía	46								
Historia	48								
Ingeniería Civil	50								
Ingeniería Electrónica	52								
Ingeniería en Sistemas Computación	54								
Ingeniería Industrial	58								
Ingeniería Mecánica	60								
Ingeniería Mecatrónica	66								
Ingeniería Química	68								
Matemáticas	70								
Medicina	72								
Odontología	74								
Pedagogía	76								
Psicología	78								
Relaciones Internacionales	82								
		<b>LAS MEJORES UNIVERSIDADES</b>		<b>REFORMAS ESTRATÉGICAS</b>		<b>ESTUDIOS FRONTERIZOS</b>	<b>ESTUDIANTES UNIDOS</b>		
		Ranking de instituciones con excelencia en educación superior.	12	Cómo mejorar la educación superior en México.	84	Migración y demografía, profesiones claves en el país.	90	Asociaciones que favorecen la formación y el currículum.	98

 **EL UNIVERSAL**

Lic. Juan Francisco Ealy Ortiz, Presidente del Consejo de Administración Juan Francisco Ealy Jr., Director General Jorge Zepeda Patterson, Director Editorial  
 Alberto Jaramillo, Gerente Comercial Alejandro Páez Varela, Subdirector Editorial Hilda García Villa, Subdirectora de Multimedia Ricardo Raphael, Subdirector de Opinión  
 Alejandro Irigoyen Ponce, Subdirector de Edición Óscar Santiago, Subdirector de Arte y Diseño

Celia Marín Chiunti, Coordinadora General de Suplementos / 5238 3090 / celia.marin@eluniversal.com.mx Sarayd Luna González, Editora / 5238 3091  
 sarayd.luna@eluniversal.com.mx Beatriz Nava Turrent, Coordinadora de Ventas / 5709 1313 ext. 5236 / beatriz.nava@eluniversal.com.mx Carlos Ordóñez, Coordinador de Investigación  
 y Opinión Pública Héctor Aarón Alee, Subcoordinador de Investigación y Opinión Pública Ángel Alemán, Gabriel Loza y Jesús Gamboa, Coordinadores de Campo  
 Nilton Andrés Torres Pérez, Coordinador General de Diseño Amelia González, Roxana Jara y Elena Frausto, Diseño Compañía Impresora El Universal, Impresión / 5709 1313 ext. 6900

# INTRODUCCIÓN

CARLOS ORDÓÑEZ

A parece, por tercer año consecutivo, la Guía “Las Mejores Universidades” que El Universal prepara para nuestros lectores y suscriptores. Como hicimos en números anteriores, es muy importante destacar que se trata de un esfuerzo conjunto de las principales Instituciones de Educación Superior (IES) del país y este diario para poner a disposición de la sociedad, IES, estudiantes y padres de familia información útil, objetiva y oportuna sobre la oferta educativa a nivel licenciatura existente en México para el ciclo escolar de 2009.

Sin el trabajo realizado por las IES participantes –recabando, procesando y ordenando la información que les solicitamos–, esta guía simplemente no existiría. Es un esfuerzo que debemos agradecerles.

La guía incluye dos prelações (rankings) independientes. La primera tiene su objeto de análisis en las IES; mientras que la segunda evalúa 24 programas o licenciaturas por separado.

La metodología utilizada en la prelación desarrollada por El Universal con la asesoría de un grupo de expertos y basada en los criterios utilizados en rankings internacionales, se mejora continuamente.

Durante los primeros años el esfuerzo principal estuvo encaminado a desarrollar una metodología sólida, transparente y adecuada a nuestro sistema educativo que diera particular importancia a las características de las IES y no a información derivada de percepciones (encuestas).

Se desarrolló el modelo, las variables, su definición, filtros, ponderadores, metodologías de encuestas y otros aspectos técnicos, siempre consultando con expertos, profesores y demás integrantes de la comunidad académica.

Durante dos años se realizaron cambios metodológicos que mejoraran el modelo. Sin embargo, a partir de este año los esfuerzos estuvieron encaminados a mejorar la supervisión de los datos proporcionados por las IES y sobre los cuales se construye la prelación, ya que por muy buena que sea la metodología si los datos proporcionados contienen inconsistencias el resultado no será el adecuado.

Es muy importante destacar que en cualquier ranking, la calidad de las IES puede no ser medida correctamente por simples números, puede no estar bien medida al agrupar en la misma categoría IES con características muy diferentes y la selección de los indi-

cadore, así como el peso relativo de estos hacen grandes diferencias en los resultados.

La posición de las IES en las prelações de 2009 puede tener cambios significativos respecto a 2008, debido a que no participan exactamente las mismas IES, a la incorporación de Querétaro, y a que en esta ocasión se invitó a participar a todas las IES y no sólo a las que se encuentran en las principales zonas metropolitanas de Nuevo León, Jalisco, Puebla, Morelos y Estado de México, como sucedía anteriormente.

## CAMBIOS RESPECTO AL NÚMERO ANTERIOR

Modificamos la metodología a partir de los comentarios de los expertos que conforman el Consejo Asesor, la comunidad académica y los propios lectores:

1. La parte del ranking (de mayor peso), que utiliza la información respectiva a las propias IES, tiene por primera vez un peso diferente para cada variable, el cual fue establecido por el Consejo Asesor.
2. Se establecieron máximos y mínimos para los valores de algunas de estas variables.
3. Publicamos los resultados globales, pero cuando el número de IES lo permite, además incluimos la prelación por área geográfica.

Como hemos comentado, los cambios principales no fueron en la metodología si no en la supervisión de la información proporcionada por las IES. Para ello se consultaron fuentes de información oficial y se contrastó con la calculada por las IES.

Además se envió la base sobre la que se haría el cálculo a los integrantes del Consejo Asesor para su revisión y reporte de inconsistencias o posibles errores.

Se detectaron pocas anomalías, y se detectaron a problemas en la definición de las variables (que hemos corregido), errores de dedo o en el cálculo realizado por las IES, las cuales realizaron las correcciones correspondientes o justificaron el valor proporcionado. Sin embargo es en esta supervisión en la que debemos centrar nuestros esfuerzos futuros.

Por último, incluimos un directorio de las IES participantes de los siete estados seleccionados, con teléfono, dirección, página web, programas que imparte, costo de examen de admisión, costo de inscripción, colegiatura y otros datos útiles.

En el portal de El Universal [www.eluniversal.com.mx](http://www.eluniversal.com.mx) se publica el directorio más completo, con datos de 806 IES, aunque no hayan participado en el ranking.

# METODOLOGÍA

CARLOS ORDÓÑEZ

Se contactó a todas las Instituciones de Educación Superior (IES) del DF, Morelos, Querétaro, Puebla, Jalisco, Estado de México y Nuevo León que aparecieron en el Formato 911 de la Secretaría de Educación Pública (SEP) para el ciclo 2006/2007 invitándolas a participar. Una vez aceptada la participación, se solicitó una carta autorizando a El Universal consultar los datos de la IES en organismos oficiales para su comprobación.

## RANKING DE IES

Para participar es necesario cumplir con los siguientes requisitos:

- Impartir un mínimo de cuatro programas en dos áreas del conocimiento de las seis reconocidas por la ANUIES.
- Tener una matrícula mínima de mil estudiantes de licenciatura.
- Aplicar examen de admisión.
- Contar con validez oficial en los programas que imparten.

El ranking consta de tres partes: información cuantitativa sobre las IES proporcionada por éstas (60%), encuesta a empleadores (20%) y encuesta a profesores de las IES seleccionadas (20%).

**INFORMACIÓN CUANTITATIVA:** Se solicitó información sobre 12 variables para evaluar: acreditación institucional, posibilidad de evaluar a profesores por parte de los alumnos, investigación, docencia, extensión universitaria, servicios bibliotecarios y tecnología. El peso de cada variable es diferente. El peso relativo de cada una de ellas fue determinado por el Consejo Asesor para el ranking de El Universal. Se establecieron valores mínimos y máximos, así como máximo de desviaciones estándar permitidas para ciertas variables establecidas por el Consejo Asesor de El Universal.

**ENCUESTA A PROFESORES:** Cada IES nombró tres académicos. Se conformó una lista con todos los nombres y se eligieron 100 aleatoriamente. Las entrevistas se hicieron por correo electrónico, de manera personal o vía telefónica entre el 1 y el 27 de febrero de 2009. Respondieron una pregunta: Calificación a cada IES, excepto a la que representaban. Margen de error estadístico de +/-10% y 95% de confianza con  $p=q=.5$ .

**ENCUESTA A EMPLEADORES:** Aplicada a los responsables de las áreas de recursos humanos o al jefe inmediato. Para la selección de empresas, se construyó un marco muestral con el Directorio de Funcionarios del Sector Público, el Directorio de Empresas de Industriadata, el Directorio de Hospitales Públicos y Privados proporcionado por la Secretaría de Salud Federal y principales contratantes de ex alumnos seleccionados de listas proporcionadas por las IES. Se estratificó en conglomerados de acuerdo a la proporción de empresas públicas y privadas. Se realizaron 96 entrevistas en cada estado y el resto se distribuyó de acuerdo a la Población Económicamente Activa. La selección de la empresa se realizó a través de un muestreo aleatorio sistemático al interior de cada con-

glomerado. Se realizaron mil 344 entrevistas entre el 2 y el 27 de febrero de 2009. Margen de error estadístico de +/-7.1% y 95% de confianza con  $p=q=.5$ .

## RANKING DE 24 PROGRAMAS DE LICENCIATURA

Algunas IES no cumplían con los requisitos para participar en el ranking de IES, pero acreditaban las condiciones para concursar en el de programas:

- Contar con validez oficial del programa a evaluar.
- Tener al menos cinco años de impartir el programa.
- Aplicar examen de admisión.
- Contar con al menos 40 alumnos.

Este ranking se conforma por dos partes: información cuantitativa (70%) y encuesta a profesores (30%).

**INFORMACIÓN CUANTITATIVA:** Cada IES reportó datos de seis variables generales relativas a criterios de selección de estudiantes, docencia e incentivos laborales, de los programas en los que participaron. Además, se solicitaron indicadores específicos, dependiendo de las características de cada programa. Se establecieron valores mínimos y máximos, así como máximo de desviaciones estándar permitidas.

**ENCUESTA A PROFESORES:** Para cada programa se aplicó una encuesta a 100 profesores de tiempo completo, que fueron seleccionados aleatoriamente. Fecha de levantamiento: del 1 al 27 de febrero de 2009. Se aplicó una pregunta evaluando el programa en todas las instituciones, excepto la suya, en una escala del 1 al 7. Margen de error estadístico de +/-10% y 95% de confianza con  $p=q=.5$ .

## LOS RESULTADOS

Los resultados de todas las variables de los dos rankings fueron indexados. Además, el modelo penaliza las variables (de indicadores numéricos) con no respuesta para evitar que sólo se envíe la información de las variables favorables.

Índices de Encuestas a Profesores: resultado indexado de la única variable.

Índice de Encuesta a Empleadores de IES: resultado indexado de la única variable.

Se calcularon los resultados finales con base en el promedio ponderado de los índices que constituyen cada ranking.

**INTEGRACIÓN DEL CONSEJO ASESOR:** Universidad Autónoma de México, Instituto Politécnico Nacional, Universidad Autónoma del Estado de México, Universidad Autónoma Metropolitana, Universidad Iberoamericana, Valora Consultoría Educación, Universidad Anáhuac del Norte, Instituto Tecnológico y de Estudios Superiores de Monterrey Campus Monterrey, Universidad de las Américas Puebla, Universidad de Guadalajara, Colegio de México, UAE Morelos, Universidad del Valle de México, Universidad Autónoma de Nuevo León, Universidad de Monterrey, Universidad Autónoma del Estado de Querétaro y Universidad Tecnológica de México.

## DF

- Centro de Estudios Superiores de San Ángel
- Centro Universitario Columbia
- Centro Universitario de Comunicación
- Colegio Amauta
- Facultad de Derecho de la Barra Nacional de Abogados
- Fundación Arturo Rosnbluethn para el Avance de la Ciencia, A.C.
- Instituto Científico Técnico y Educativo, A.C.
- Instituto de Enseñanza Superior en Contaduría y Administración, S.C.
- Instituto de Estudios Superiores en Administración Pública y Privada, S.C.
- Instituto de Investigación en Psicología Clínica y Social, A.C.
- Instituto de Mercadotecnia y Publicidad, S.C.
- Instituto Nacional de Antropología e Historia
- Instituto Salesiano de Estudios Superiores
- Instituto Superior de Estudios Eclesiásticos
- Instituto Superior de Intérpretes y Traductores
- ITESM
- Universidad Anáhuac del Sur, S.C.
- Universidad DE LA COMUNICACIÓN, S.C.
- Universidad de Sahagun
- Universidad del Tepeyac, A.C.
- Universidad Iberoamericana
- Universidad Intercontinental
- Universidad Internacional
- Universidad ISEC
- Universidad Justo Sierra, A.C.
- Universidad Latina, S.C.
- Universidad Latino Americana
- Universidad Marista
- Universidad Mexicana, S.C.
- Universidad Michael Faraday, A.C.
- Universidad Motolinía del Pedregal, A.C.
- Universidad Panamericana
- Universidad Salesiana, A.C.
- Universidad Simón Bolívar
- Universidad St. John's, S.C.
- Universidad Westhill
- Universidad YMCA

## EDOMEX

- Centro de Estudios Fray Andrés de Urdaneta
- Centro de Estudios Superiores Universitarios, S.C.
- Centro Universitario de Mercadotecnia y Publicidad
- Centro Universitario del Valle de Teotihuacán - UAEMEX
- Centro Universitario Haller
- Colegio Citlalli
- Colegio en Alta Dirección Empresarial
- Escuela de Medicina Tominaga Nakamoto
- Escuela Normal Superior del Estado de México
- Instituto Patria Bosques de Aragón, A.C.
- Instituto Superior de Estudios para la Familia
- Instituto Tecnológico de Tlalnepantla
- Instituto Universitario del Estado de México, S.C.
- Instituto Universitario Franco Ingles de México, S.C.
- ITESM
- Liceo Universidad Pedro de Gante
- Tecnológico de Estudios Superiores de Coacalco
- Tecnológico de Estudios Superiores de Chalco
- Tecnológico de Estudios Superiores de Chimalhuacán
- Tecnológico de Estudios Superiores de Huixquilucan
- Tecnológico de Estudios Superiores de Ixtapaluca

# IES NO PARTICIPANTES

- Tecnológico de Estudios Superiores de Jilotepec
- Tecnológico de Estudios Superiores de Jocotitlan
- Tecnológico de Estudios Superiores de San Felipe del Progreso
- Tecnológico de Estudios Superiores de Tianguistenco
- Tecnológico de Estudios Superiores de Valle de Bravo
- Tecnológico de Estudios Superiores de Villa Guerrero
- Tecnológico de Estudios Superiores del Oriente del Estado de México
- Unidad Pedagógica Nacional Unidad 151 de Toluca
- Unidad Pedagógica Nacional Unidad 152 de Atizapán
- Unidad Pedagógica Nacional Unidad 153 de Ecatepec
- Unidad de Cuautitlan I.
- Unidad Emilio Cárdenas, S.C.
- Universidad Estatal del Valle de Ecatepec
- Universidad ETAC
- Universidad Franco Mexicana Plantel Norte
- Universidad Franco Mexicana, S.C.
- Universidad Interamericana para el Desarrollo
- Universidad Intercultural del Estado de México
- Universidad Isidro Fabela de Toluca, S.C.
- Universidad Mexicana
- Universidad Politécnica del Valle de México
- Universidad Politécnica del Valle de Toluca
- Universidad Tecnológica Baden Powell
- Universidad Tecnológica de Nezahualcóyotl
- Universidad Tecnológica del Sur del Estado de México
- Universidad Tecnológica del Valle de Toluca
- Universidad Tecnológica Fidel Velázquez

## JALISCO

- Centro de Arte Audiovisual
- Centro de Estudios Lanspiac
- Centro Regional de Educación Normal
- Centro Universitario Angloamericano, Plantel Guadalajara
- Centro Universitario de Educación Superior Hermosa Provincia
- Centro Universitario UTEG
- Escuela Normal Superior de Jalisco
- Instituto América
- Instituto Tecnológico de Ciudad Guzmán
- Instituto Tecnológico de Ocotlán
- Instituto Tecnológico Superior Cocula
- Instituto Tecnológico Superior de Chapala
- Instituto Tecnológico Superior de el Grullo
- Instituto Tecnológico Superior de la Huerta
- Instituto Tecnológico Superior de Lagos de Moreno
- Instituto Tecnológico Superior de Talas
- Instituto Tecnológico Superior de Tamazula
- Instituto Tecnológico Superior de Tequila
- Instituto Tecnológico Superior de Zapotlanejo
- Instituto Tecnológico Superior Mascota

- ITESM Campus Guadalajara
- Universidad Autónoma de Guadalajara
- Universidad de Especialidades
- Universidad La Salle Guadalajara
- Universidad Panamericana Campus Guadalajara
- Universidad Pedagógica Nacional 141
- Universidad Pedagógica Nacional 142
- Universidad Pedagógica Nacional 143
- Universidad Pedagógica Nacional 144
- Universidad Pedagógica Nacional 145
- Universidad Tecnológica de Jalisco
- Universidad Tecnológica de la Zona Metropolitana de Guadalajara

## MORELOS

- Centro de Estudios Superiores Real de Morelos
- Centro Internacional de Estudios Superiores de Morelos
- Centro Sindical de Estudios Superiores de la CTM
- Centro Universitario en Lenguas Turismo y Empresas de Servicio
- Centro Universitario Latinoamericano de Morelos
- Escuela Superior de Educación Física de Cuautla Prof. Rodolfo Martínez Monfil
- Instituto Sapientia
- Instituto Tecnológico de Zacatepec
- ITESM Campus Morelos
- Universidad del Sol
- Universidad Fray Luca Paccioli
- Universidad La Salle Cuernavaca
- Universidad Latina
- Universidad Latinoamericana
- Universidad Loyola de América
- Universidad Morelos de Cuernavaca
- Universidad Pedagógica Nacional
- Universidad Privada del Estado de Morelos
- Universidad Tecnológica Emiliano Zapata

## NUEVO LEÓN

- Centro de Actualización del Magisterio en Monterrey
- Centro de Estudios Superiores de Diseño de Monterrey, S.C.
- Centro de Estudios Universitarios
- Centro Educativo de Formación Superior, A.C.
- Colegio Labastida
- Facultad Libre de Derecho de Monterrey, A.C.
- Instituto Tecnológico Linares
- Instituto Tecnológico Nuevo León
- ITESM Campus Monterrey
- Universidad de Montemorelos
- Universidad del Norte, A.C.
- Universidad Regiomontana, A.C.
- Universidad Tec Milenio
- Universidad Tecnológica Gral. Mariano Escobedo
- Universidad Tecnológica Santa Catarina

## PUEBLA

- Centro de Estudios "Las Americas"
- Centro de Investigación y Estudios Superiores en Estomatología y Salud, S.C.
- Centro Mexicano Universitario de Ciencias y Humanidades
- Centro Universitario Hispánico de Texmelucan
- Colegio de Alta Dirección de Empresas, A.C.
- Colegio Froebel
- Colegio Libre de Estudios Universitarios
- Conservatorio de Música del Estado de Puebla
- Escuela de Comunicación y Ciencias Humanas
- Escuela Libre de Jurisprudencia y Humanidades
- Escuela de Jurisprudencia y Humanidades de Puebla
- Escuela Gastronómica Internacional
- Escuela Libre de Contaduría y Administración, S.C.
- Escuela Libre de Derecho de Puebla, A.C.
- Escuela Libre de Diseño y Arte Bauhaus
- Escuela Libre de Psicología
- Escuela Superior del Golfo de México
- Instituto de Ciencias Jurídicas de Puebla, A.C.
- Instituto de Estudios Avanzados Siglo XXI
- Instituto de Estudios Superiores de la Sierra
- Instituto de Estudios Superiores del Estado
- Instituto Tecnológico 22 "Puebla"
- Instituto Tecnológico Superior de Acatlán de Osorio
- Instituto Tecnológico Superior de Ciudad Serdán
- Instituto Tecnológico Superior de la Sierra Norte de Puebla
- Instituto Tecnológico Superior de Tepeaca
- Instituto Tecnológico Superior de Teziutlan
- Instituto Tecnológico Superior de Zacapoaxtla
- Instituto Universitario "Carl Rogers"
- Instituto Universitario de Tecnología y Humanidades
- Intec-Estudios Superiores en Informática
- ITESM Campus Puebla
- Universidad de Ciencias de la Comunicación de Puebla
- Universidad Iberoamericana Puebla
- Universidad Interamericana, A.C.
- Universidad La Salle Benavente
- Universidad Metropolitana de Puebla
- Universidad Palafoxiana
- Universidad Pedagógica Nacional Sead 211 Unidad Puebla
- Universidad Pedagógica Nacional Sead 212 Unidad Teziutlan
- Universidad Pedagógica Nacional Sead 213 Unidad Tehuacan
- Universidad Politécnica de Puebla
- Universidad Realística de México
- Universidad Siglo XXI
- Universidad Tecmilenio Campus Puebla
- Universidad Tecnológica de Puebla
- Universidad Tecnológica de Tecamachalco

## QUERÉTARO

- Instituto Tecnológico "Querétaro"
- Instituto Tecnológico "San Juan del Río"
- ITESM Campus Querétaro
- Universidad Alfred Nobel de México
- Universidad Contemporánea
- Universidad del Valle de México Plantel Querétaro
- Universidad Marista de Querétaro, A.C.
- Universidad Mesoamericana Plantel San Juan, S.C.
- Universidad Pedagógica Nacional
- Universidad Politécnica de Querétaro
- Universidad Tecnológica de Querétaro
- Universidad Tecnológica de San Juan del Río

## RANKING

1° UNAM <b>10</b>	11° UAEM MORELOS 8.55
2° UAM DF 9.40	12° UAQ QUERÉTARO 8.53
3° ITAM DF 9.32	13° UDLAP PUEBLA 8.43
4° UAEMex EDOMEX 9.16	14° UDEM NUEVO LEÓN 8.39
5° UANL NUEVO LEÓN 9.11	15° UPAEP PUEBLA 8.35
6° UIDG JALISCO 9.05	16° UDLA DF 8.29
7° ITESO JALISCO 8.84	17° TESE EDOMEX 8.20
8° IPN DF 8.83	18° UPN DF 8.17
9° ANÁHUAC MEX. NORTE / EDOMEX 8.75	19° ULSA DF 8.09
10° IT TOLUCA / EDOMEX 8.74	20° UNIVA JALISCO 7.95



VÍCTOR ABREU / EL UNIVERSAL

Por tercer año consecutivo **la UNAM** se ubica en el **primer lugar** de la tabla general de Mejores Universidades. Este año, también obtuvo la **posición número uno** en las encuestas a empleadores y académicos.



# UNIVERSIDADES 2009 RANKING GENERAL

## EVALUACIÓN EMPLEADORES

1. UNAM - DF	10
2. UAEMex - EDOMEX	9.75
3. ITAM - DF	9.64
4. IPN - DF	9.63
5. ITESO - JALISCO	9.43
6. UDG - JALISCO	9.30
7. UANL - NUEVO LEÓN	9.29
8. IT - TOLUCA / EDOMEX	9.26
9. UAQ - QUERÉTARO	9.24
10. UCSJ - DF	9.21
11. UPN - DF	9.13
12. UAEM - MORELOS	9.09
13. ANÁHUAC - NORTE EDOMEX	9.05
14. UDEM - NUEVO LEÓN	9.04
15. UVM - EDOMEX	9.00
16. UDLA - CD. DE MÉXICO	8.98
16. ULSA - DF	8.98
17. UVM - DF	8.93
18. UAM - DF	8.84
19. CETI - JALISCO	8.77

## EVALUACIÓN ACADÉMICOS

1. UNAM - DF	10
2. IPN - DF	9.69
3. ITAM - DF	9.54
4. UAM - DF	9.10
5. UDLAP - PUEBLA	9.01
6. UDG - JALISCO	8.87
7. UAEMex - EDOMEX	8.80
8. UPN - DF	8.79
9. UANL - NUEVO LEÓN	8.78
10. UDLA - CD. DE MÉXICO	8.76
11. ULSA - DF	8.64
12. ANÁHUAC NORTE - EDOMEX	8.62
13. ITESO - JALISCO	8.55
14. UDEM - NUEVO LEÓN	8.52
15. UAQ - QUERÉTARO	8.42
16. UMA - JALISCO	8.15
17. UPAEP - PUEBLA	8.14
18. UCSJ - DF	7.97
19. IT TOLUCA - EDOMEX	7.81
20. UNIVA - JALISCO	7.80



## » DISTRITO FEDERAL

1. UNAM
2. UAM
3. ITAM
4. IPN
5. UDLA
6. UPN
7. ULSA
8. UCSJ
9. UVM
10. UNITEC
11. UDLONDRES
12. COMFIL

## » ESTADO DE MÉXICO, MORELOS, PUEBLA Y QUERÉTARO

1. UAEMex - EDOMEX
2. ANÁHUAC - MÉXICO NORTE  
EDOMEX
3. IT TOLUCA - EDOMEX
4. UAEM - MORELOS
5. UAQ - QUERÉTARO
6. UDLAP - PUEBLA
7. UPAEP - PUEBLA
8. TESE - EDOMEX
9. TESCO - EDOMEX
10. UNITEC - EDOMEX
11. UVM - EDOMEX
12. UNINTER - MORELOS
13. UVP - PUEBLA
14. UMAD - PUEBLA
15. UVM - PUEBLA
16. ITS - HUAUCHINANGO / PUEBLA
17. ITSTJ - PUEBLA
18. ITSSMT - PUEBLA
19. IT CUAUTLA - MORELOS

## » NUEVO LEÓN

1. UANL
2. UDEM

## » JALISCO

1. UDG
2. ITESO
3. UNIVA
4. ITS PUERTO VALLARTA
5. UMA
6. CETI



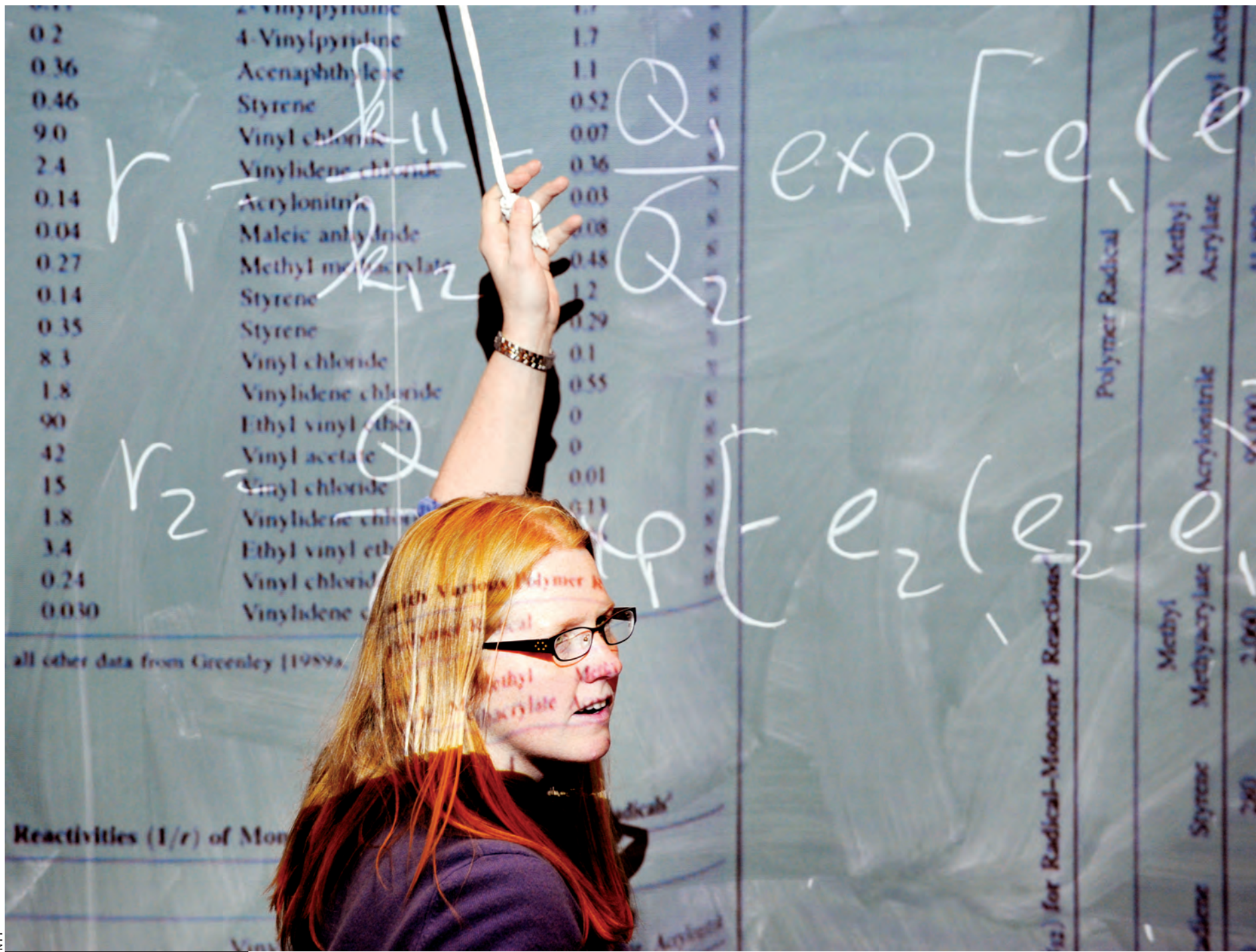

MYT

**RANKING**

1º UNAM CU / DF	10
2º ITAM DF	9.68
3º UDLAP PUEBLA	9.43
4º U ANÁHUAC MEXICO NORTE EDOMEX	8.55
5º UAEMex TOLUCA / EDOMEX	8.51
6º UNAM - FES ACATLÁN EDOMEX	8.43
7º UAEMex CENTRO UNIVERSITARIO VALLE DE MÉXICO EDOMEX	8.00

# » Actuaría Actuaría Actuaría Actuaría

En el último periodo **146 mil 694 jóvenes** se inscribieron en Actuaría, Estadística y Matemáticas, mientras que **25 mil 924** egresaron de las universidades del país. **El 46.6% de los egresados** ocupa puestos de Economía, Administradores de Empresas y Contaduría Pública.

» EVALUACIÓN ACADÉMICOS	
1. UNAM - CU / DF	10
2. ITAM - DF	9.44
3. UDLAP - PUEBLA	8.65
4. UNAM - FES ACATLÁN EDOMEX	8.59
5. U ANÁHUAC - MÉXICO NORTE	7.64
6. UAEMex - TOLUCA / EDOMEX	6.79
7. UAEMex-CENTRO UNIVERSITARIO VALLE DE MÉXICO / EDOMEX	6.10

## RANKING

1º UDEM NUEVO LEÓN	10
2º UNAM CU / DF	9.97
3º ITESO JALISCO	9.95
4º UAM IZTAPALAPA / DF	9.85
4º ITAM DF	9.85
5º UNIVA PLANTEL GUADALAJARA	9.76
6º UAM XOCHIMILCO / DF	9.60
7º UDLA CD. DE MÉXICO	9.58
8º EBC DF	9.56
9º UNITEC CAMPUS CUITLAHUAC / DF	9.43
10º UNITEC CAMPUS SUR / DF	9.37
11º TEC VALLARTA JALISCO	9.36
12º UANL NUEVO LEÓN	9.35
13º U. ANÁHUAC MÉXICO NORTE EDOMEX	9.32
14º UPAEP PUEBLA	9.31
15º UVM CAMPUS SAN ÁNGEL / DF	9.30
16º UNITEC CAMPUS ECATEPEC EDOMEX	9.25
17º UDLAP PUEBLA	9.23
18º BUAP PUEBLA	9.22
19º UAEMex TOLUCA / EDOMEX	9.13
20º UVM CAMPUS LAGO DE GPE. EDOMEX	9.12

ARCHIVO / EL UNIVERSAL



# » Administración de empresas

Se inscribieron a esta carrera **221 mil 776 jóvenes** en el último periodo, y **32 mil 666 egresaron** de las universidades del país. De estos últimos, **19.9% ofrece** servicios profesionales, financieros y corporativos; **22.6% se dedica al comercio.**

## » EVALUACIÓN DE ACADÉMICOS

1. UNAM - CU - DF	10	13. UDG - CU ALTOS / JALISCO	8.24
2. ITAM - DF	9.74	13. UAEMex - TOLUCA / EDOMEX	8.24
3. UDLAP - PUEBLA	9.37	14. UPAEP - PUEBLA	8.19
4. UNAM - FES CUAUTITLÁN EDOMEX	9.12	15. BUAP - PUEBLA	8.05
5. ULSA - DF	8.88	15. UDEM - NUEVO LEÓN	8.05
6. UAM - AZCAPOTZALCO / DF	8.63	16. U. ANÁHUAC - MÉXICO NORTE / EDOMEX	8.01
7. UDLA - CD. DE MÉXICO	8.60	17. UVM - CAMPUS SAN RAFAEL DF	7.94
8. UANL - NUEVO LEÓN	8.56	18. UAQ - CAMPUS QUERÉTARO	7.90
9. ITESO - JALISCO	8.52	19. UVM - CAMPUS LOMAS VERDES / EDOMEX	7.86
10. UAM - XOCHIMILCO / DF	8.39	20. UVM - CAMPUS SAN ÁNGEL DF	7.80
11. UAM - IZTAPALAPA / DF	8.32		
12. UDG - CUCEA / JALISCO	8.27		

## RANKING POR REGIÓN



# » Administración de empresas

Administración de empresas

### » DISTRITO FEDERAL

1. UNAM - CU
2. UAM - IZTAPALAPA
3. ITAM
4. UAM - XOCHIMILCO
5. UDLA
6. EBC
7. UNITEC - CAMPUS CUITLÁHUAC
8. UNITEC - CAMPUS SUR
9. UVM - CAMPUS SAN ÁNGEL
10. UDELP
11. UVM - CAMPUS SAN RAFAEL
12. ULSA
13. UAM - AZCAPOTZALCO
14. UVM - CAMPUS CHAPULTEPEC
15. UVM - CAMPUS TLALPAN
16. UDELONDRES

### » ESTADO DE MÉXICO, MORELOS, PUEBLA Y QUERÉTARO

1. U ANÁHUAC - MÉXICO NORTE / EDOMEX
2. UPAEP - PUEBLA
3. UNITEC - CAMPUS ECATEPEC / EDOMEX
4. UDLAP - PUEBLA
5. BUAP - PUEBLA
6. UAEMex - TOLUCA / EDOMEX
7. UVM - CAMPUS LAGO DE GPE. EDOMEX
8. UVM - CAMPUS TEXCOCO / EDOMEX
9. UAEMex - CENTRO UNIVERSITARIO TEXCOCO / EDOMEX
10. UAEMex - CENTRO UNIVERSITARIO ECATEPEC - EDOMEX
11. UAEMex - CENTRO UNIVERSITARIO ZUMPANGO / EDOMEX
12. UAEMex - CENTRO UNIVERSITARIO AMECAMECA / EDOMEX
13. UVM - CAMPUS LOMAS VERDES EDOMEX
14. UAQ-CAMPUS QUERÉTARO
15. UTXJ - PUEBLA
16. UNITEC - CAMPUS ATIZAPÁN EDOMEX
17. UAEMex - CENTRO UNIVERSITARIO VALLE DE MÉXICO / EDOMEX
18. UMAD - CAMPUS PUEBLA
19. UVM - CAMPUS PUEBLA
20. UNAM - FES CUAUTITLÁN / EDOMEX
21. UNINTER - MORELOS
22. IT TOLUCA - EDOMEX
23. ITS TEPEXI - PUEBLA
24. UVM - TOLUCA - EDOMEX
25. IT CUAUTLA - MORELOS

### » NUEVO LEÓN

1. UDEM
2. UANL

### » JALISCO

1. ITESO
2. UNIVA - PLANTEL GUADALAJARA
3. TEC VALLARTA
4. UDG - CU ALTOS
5. UDG - CU COSTA SUR
6. UDG - CU CIENEGA (OCOTLÁN)
7. UMA - GUADALAJARA
8. UDG - CU COSTA
9. UDG - CUCEA
10. UDG - CU VALLES
11. UDG - CU CIENEGA (LA BARCA)
12. UDG - CU NORTE

## RANKING

1º UNAM CU	10
2º UNAM FES ARAGÓN - EDOMEX	9.69
3º UNAM FES ACATLÁN - EDOMEX	9.60
4º ITESO JALISCO	9.44
5º UDLAP PUEBLA	9.43
6º U ANÁHUAC MÉXICO NORTE - EDOMEX	9.38
7º ULSA DF	9.21
8º UANL NUEVO LEÓN	9.20
9º UAEMex TOLUCA	9.08
10º UAM AZCAPOTZALCO - DF	8.93
11º UDEM NUEVO LEÓN	8.88
12º UPAEP PUEBLA	8.84
13º UVM CAMPUS TLALPAN - DF	8.48
14º UVM LOMAS VERDES - EDOMEX	8.41
15º BUAP PUEBLA	8.39
16º UVM CAMPUS SAN RAFAEL DF	8.25
17º UNIVA GUADALAJARA	8.21
18º UAM XOCHIMILCO - DF	8.18
19º UDG CUAAD JALISCO	8.13
20º UNINTER MORELOS	8.10

# » Arquitectura

Arquitectura  
Arquitectura  
Arquitectura



VÍCTOR ABREU / EL UNIVERSAL

En el último periodo, **125 mil 723 jóvenes** se inscribieron en Arquitectura y Urbanismo. De los 14 mil 808 egresados, **47.1% trabaja en Arquitectura, Ingeniería Civil, Química o Industrial. Sólo el 3.1% es comerciante.**

## EVALUACIÓN ACADÉMICOS

1. UNAM - CU / DF	10
2. UNAM - FES ACATLÁN / EDOMEX	9.04
3. UNAM - FES ARAGÓN / EDOMEX	8.83
4. UAM - AZCAPOTZALCO / DF	8.55
5. UAM - XOCHIMILCO / DF	8.51
6. ULSA - DF	8.34
7. UAEMEX - TOLUCA / EDOMEX	8.22
8. UANL - NUEVO LEÓN	8.20
9. UDEM - NUEVO LEÓN	8.19
10. UDG - CUAAD / JALISCO	7.95
11. UDLAP - PUEBLA	7.93
12. UDG - CU COSTA / JALISCO	7.88
13. U ANÁHUAC - MÉXICO NORTE / EDOMEX	7.78
14. ITESO - JALISCO	7.70
15. BUAP - PUEBLA	7.58
16. UVM - CAMPUS TLALPAN / DF	7.52
17. UPAEP - PUEBLA	7.44
18. UVM - CAMPUS TEXCOCO / EDOMEX	7.31
19. UVM - LOMAS VERDES / EDOMEX	7.30
20. UVM - CAMPUS SAN RAFAEL / DF	7.29

## RANKING POR REGIÓN



### » DISTRITO FEDERAL

1. UNAM - CU
2. ULSA
3. UAM - AZCAPOTZALCO
4. UVM - CAMPUS TLALPAN
5. UVM - CAMPUS SAN RAFAEL
6. UAM - XOCHIMILCO
7. UNITEC - CAMPUS SUR
8. UNITEC - CAMPUS CUITLÁHUAC

### » ESTADO DE MÉXICO, MORELOS, PUEBLA Y QUERÉTARO

1. UNAM - FES ARAGÓN / EDOMEX
2. UNAM - FES ACATLÁN / EDOMEX
3. UDLAP - PUEBLA
4. U ANÁHUAC - MÉXICO NORTE / EDOMEX
5. UAEMex - TOLUCA / EDOMEX
6. UPAEP - PUEBLA
7. UVM - CAMPUS LOMAS VERDES / EDOMEX
8. BUAP - PUEBLA
9. UNINTER - MORELOS
10. UVM - CAMPUS TEXCOCO / EDOMEX
11. UNITEC - CAMPUS ATIZAPÁN / EDOMEX
12. UNITEC - CAMPUS ECATEPEC / EDOMEX
13. UAEM - MORELOS

### » NUEVO LEÓN

1. UANL
2. UDEM

### » JALISCO

1. ITESO
2. UNIVA - PLANTEL GUADALAJARA
3. UDG - CUAAD
4. TEC VALLARTA
5. UDG - CU COSTA

Arquitectura » **Arquitectura**  
Arquitectura

## RANKING

1° UNAM CU - DF	10
2° UANL NUEVO LEÓN	9.82
3° UAM IZTAPALAPA / DF	9.81
4° UAM XOCHIMILCO / DF	9.51
5° UNAM - FES IZTACALA EDOMEX	9.31
6° IPN ENCB / DF	9.29
7° UAQ CAMPUS QUERÉTARO	9.25
8° UDLAP PUEBLA	9.24
9° UAEMex TOLUCA / EDOMEX	9.13
10° BUAP PUEBLA	8.96
11° UNAM - FES ZARAGOZA / DF	8.66
12° UDG CUCBA / JALISCO	8.46
13° UAEM MORELOS	8.35
14° UDG CU COSTA JALISCO	8.06



# » Biología

Biología Biología

## » EVALUACIÓN DE ACADÉMICOS

1. UNAM - CU / DF	10
2. IPN - ENCB / DF	9.44
3. UNAM - FES IZTACALA / EDOMEX	9.43
4. UNAM - FES ZARAGOZA / DF	9.12
5. UAM - IZTAPALAPA / DF	9.03
6. UANL - NUEVO LEÓN	8.63
7. UAM - XOCHIMILCO / DF	8.53
8. UDG - CUCBA / JALISCO	8.27
9. UAEMex - TOLUCA / EDOMEX	8.24
10. UDG - CU COSTA / JALISCO	8.15
11. UAEM - MORELOS	7.92
12. UAQ - CAMPUS QUERÉTARO	7.78
13. UDLAP - PUEBLA	7.67
14. BUAP - PUEBLA	7.48

En el último periodo **27 mil 206 jóvenes** se inscribieron en Biología y Biotecnología. De los **3 mil 491 egresados** de las universidades del país, **32.3% son profesores** de enseñanza superior, preparatoria, secundaria y primaria. **La mayoría (61.5%)** se desempeña en áreas no relacionadas con sus estudios.

## RANKING

1° UDLA CD DE MÉXICO	10
2° UAM XOCHIMILCO / DF	9.95
3° UNAM CU / DF	9.88
4° UNAM FES ACATLÁN EDOMEX	9.36
5° UPAEP PUEBLA	9.29
6° U ANÁHUAC MÉXICO NORTE EDOMEX	9.27
7° UDEM, NUEVO LEÓN	9.24
8° ITESO JALISCO	9.22
9° UANL NUEVO LEÓN	9.20
10° UNAM FES ARAGÓN EDOMEX	9.14
11° UAEMex TOLUCA - EDOMEX	8.90
12° ULSA DF	8.63
13° UNITEC CAMPUS ATIZAPÁN EDOMEX	8.62
14° UVM CAMPUS TEXCOCO EDOMEX	8.61
15° UVM CAMPUS LOMAS VERDES / EDOMEX	8.53



16° UDLAP PUEBLA	8.49
17° UNIVA PLANTEL GUADALAJARA JALISCO	8.41
17° UMAD CAMPUS PUEBLA PUEBLA	8.41
18° BUAP PUEBLA	8.33
19° UVM CAMPUS TLALPAN DF	8.22
20° UVM CAMPUS SAN RAFAEL / DF	8.21
21° UVM CAMPUS LAGO DE GPE. / EDOMEX	8.06
22° EPCSG DF	8.00
23° UNINTER MORELOS	7.87
24° UNITEC CAMPUS SUR EDOMEX	7.83
25° COMFIL DF	7.82
26° UNITEC CAMPUS ECATEPEC EDOMEX	7.80
27° UNITEC CAMPUS CUITLÁHUAC / DF	7.75
28° UVM TOLUCA / EDOMEX	7.71
29° UVP CAMPUS PUEBLA PUEBLA	7.56

# » Comunicación y periodismo

## Comunicación y periodismo

### Comunicación y periodismo

En el último periodo **72 mil 224 jóvenes** se inscribieron en esta carrera, y **11 mil 974 egresaron** de las universidades del país. De estos comunicólogos, **11.1% trabaja como escritores**, críticos, periodistas y redactores; **6.3% ocupa puestos de dirección**, producción, locución o conducción de programas diversos.



# » Comunicación y periodismo

## Comunicación y periodismo

### Comunicación y periodismo

#### Comunicación y periodismo

#### Comunicación y periodismo

#### » EVALUACIÓN DE ACADÉMICOS

1. UNAM - CU / DF	10	18. UVM - CAMPUS SAN RAFAEL / DF	7.86
2. UNAM - FES ACATLÁN / EDOMEX	9.84	19. UVM - CAMPUS TLALPAN / DF	7.70
3. UAM - XOCHIMILCO / DF	9.44	20. UVM CAMPUS LAGO DE GPE. EDOMEX	7.55
4. UNAM - FES ARAGÓN / EDOMEX	9.28	20. UVM - CAMPUS TEXCOCO EDOMEX	7.55
5. ITESO - JALISCO	9.15	21. UNIVA - PLANTEL GUADALAJARA JALISCO	7.46
6. UANL - NUEVO LEÓN	8.86	22. UVM - TOLUCA / EDOMEX	7.38
7. EPCSG - DF	8.75	23. UNITEC - CAMPUS ATIZAPÁN EDOMEX	7.24
8. UDLAP - PUEBLA	8.70	24. COMFIL - DF	7.20
9. U ANÁHUAC - MÉXICO NORTE EDOMEX	8.60	25. UVP - CAMPUS PUEBLA / PUEBLA	7.18
10. UDLA - CIUDAD DE MÉXICO	8.47	26. UNINTER - MORELOS	7.15
11. UDEM - NUEVO LEÓN	8.39	27. UNITEC - CAMPUS CUITLÁHUAC DF	7.03
12. ULSA - DF	8.28	28. UNITEC - CAMPUS ECATEPEC EDOMEX	6.75
13. BUAP - PUEBLA	8.22	29. UNITEC - CAMPUS SUR EDOMEX	6.69
14. UAEMex - TOLUCA / EDOMEX	8.16		
15. UVM - CAMPUS LOMAS VERDES EDOMEX	7.97		
16. UPAEP - PUEBLA	7.91		
17. UMAD - CAMPUS PUEBLA PUEBLA	7.89		



## RANKING

1º UDEM NUEVO LEÓN	10
1º UNIVA PLANTEL GUADALAJARA JALISCO	10
2º UNAM CU / DF	9.95
3º ITESO JALISCO	9.94
4º ITAM DF	9.88
5º UPAEP PUEBLA	9.78
6º IPN ESCA ST / DF	9.76
7º EBC DF	9.64
8º UAEMex CENTRO UNIVERSITARIO TEXCOCO EDOMEX	9.59
8º IPN ESCA TEP / DF	9.59
9º UANL NUEVO LEÓN	9.54
10º UDELP DF	9.53



ISRAEL ESPARZA / EL UNIVERSAL Y NYT

11º UNITEC CAMPUS SUR / DF	9.52
12º UNITEC CAMPUS CUITLÁHUAC / DF	9.51
13º UNITEC CAMPUS ATIZAPÁN EDOMEX	9.47
14º UAEMex CENTRO UNIVERSITARIO ZUMPANGO EDOMEX	9.41
15º U ANÁHUAC MÉXICO NORTE EDOMEX	9.36
15º BUAP PUEBLA	9.36
16º UAEMex TOLUCA / EDOMEX	9.27
17º UNITEC CAMPUS ECATEPEC EDOMEX	9.26
18º UDLAP PUEBLA	9.25
19º TESE EDOMEX	9.24
20º UAEMex CENTRO UNIVERSITARIO VALLE DE MÉXICO EDOMEX	9.19

# » Contaduría Contaduría Contaduría

En el último periodo **146 mil 694 jóvenes** se inscribieron en Contaduría y Finanzas. De los **25 mil 924 que egresaron** de las universidades del país, **46.6% ocupa puestos** en Economía, Administración y Contaduría Pública.

## EVALUACIÓN ACADÉMICOS

1. UNAM - CU / DF	10	11. UDG - CU NORTE / JALISCO	8.72
2. ITAM - DF	9.65	11. UDG - CU CIENEGA (OCOTLÁN) JALISCO	8.72
3. UNAM - FES CUAUTITLÁN EDOMEX	9.51	12. UDLAP - PUEBLA	8.68
4. IPN-ESCA ST / DF	9.38	13. UDG - CU COSTA / JALISCO	8.65
5. IPN-ESCA TEP / DF	9.17	14. UDEM - NUEVO LEÓN	8.64
5. UDG - CU ALTOS / JALISCO	9.17	15. BUAP - PUEBLA	8.63
6. ULSA - DF	9.14	16. UDG - CUCEA / JALISCO	8.57
7. UAEMex - TOLUCA / EDOMEX	9.01	17. UAEMex - CENTRO UNIVERSITARIO VALLE DE MÉXICO / EDOMEX	8.56
8. UDG - CU COSTA SUR / JALISCO	8.99	18. ITESO - JALISCO	8.54
8. UDG - CU CIENEGA (LA BARCA) JALISCO	8.99	19. UMAD - CAMPUS PUEBLA	8.52
9. UDG - CU VALLES / JALISCO	8.82	PUEBLA	
10. UMA - GUADALAJARA / JALISCO	8.81	20. UDG - CU CIENEGA (ATOTONILCO) JALISCO	8.50
10. UANL - NUEVO LEÓN	8.81		

## RANKING POR REGIÓN



# » Contaduría

## Contaduría

### » DISTRITO FEDERAL

1. UNAM - CU
2. ITAM
3. IPN-ESCA ST
4. EBC
5. IPN-ESCA TEP
6. UDELP
7. UNITEC - CAMPUS SUR
8. UNITEC - CAMPUS CUITLÁHUAC
9. UVM - CAMPUS TLALPAN
10. ULSA
11. UVM - CAMPUS SAN RAFAEL
12. UVM - CAMPUS SAN ÁNGEL

### » ESTADO DE MÉXICO, MORELOS, PUEBLA Y QUERÉTARO

1. UPAEP - PUEBLA
2. UAEMex - CENTRO UNIVERSITARIO  
TEXCOCO / EDOMEX
3. UNITEC - CAMPUS ATIZAPÁN - EDOMEX
4. UAEMex - CENTRO UNIVERSITARIO  
ZUMPANGO / EDOMEX
5. U ANAHUAC-MEXICO NORTE / EDOMEX
6. BUAP - PUEBLA
7. UAEMex - TOLUCA / EDOMEX
8. UNITEC - CAMPUS ECATEPEC / EDOMEX
9. UDLAP - PUEBLA
10. TESE - EDOMEX
11. UAEMex - CENTRO UNIVERSITARIO  
VALLE DE MÉXICO / EDOMEX
12. UVM - CAMPUS LOMAS VERDES  
EDOMEX
13. UAEMex - CENTRO UNIVERSITARIO  
ECATEPEC / EDOMEX
14. UNAM - FES CUAUTITLÁN / EDOMEX
15. UAQ - CAMPUS QUERETARO  
QUERÉTARO
16. UAEMex - CENTRO UNIVERSITARIO  
AMECAMECA / EDOMEX
17. UMAD - CAMPUS PUEBLA / PUEBLA
18. UVM - TOLUCA / EDOMEX
19. UAEMex - CENTRO UNIVERSITARIO  
VALLE DE CHALCO / EDOMEX
20. TESCI - EDOMEX
21. UVM - CAMPUS TEXCOCO / EDOMEX
22. ITSSMT - PUEBLA

### » NUEVO LEÓN

1. UDEM
2. UANL

### » JALISCO

1. UNIVA - PLANTEL GUADALAJARA
2. ITESO
3. UDG - CU ALTOS
4. UDG - CU CIENEGA (OCOTLÁN)
5. UDG - CU COSTA SUR
6. UMA - GUADALAJARA
7. UDG - CU VALLES
8. UDG - CU CIENEGA (LA BARCA)
9. UDG - CU CIENEGA (ATOTONILCO)
10. UDG - CUCEA
11. UDG - CU NORTE
12. UDG - CU COSTA

## RANKING

1° U ANÁHUAC  
MÉXICO NORTE  
EDOMEX 102° UNAM - FES  
ACATLÁN  
EDOMEX 9.913° UNAM  
CU / DF 9.824° UDEM  
NUEVO LEÓN 9.705° UNAM - FES  
ARAGÓN / EDOMEX 9.686° ITESO  
JALISCO 9.677° UDG  
CU COSTA SUR  
JALISCO 9.528° CIDE  
DF 9.458° UANL  
NUEVO LEÓN 9.459° UAEMex  
CENTRO  
UNIVERSITARIO  
VALLE DE MÉXICO  
EDOMEX 9.3210° UAEMex  
CENTRO  
UNIVERSITARIO  
TEXCOCO  
EDOMEX 9.2911° UDG  
CU VALLES  
JALISCO 9.1712° UDG  
CU SUR / JALISCO 9.1613° UAM  
AZCAPOTZALCO  
DF 9.1113° UDG  
CUCSH / JALISCO 9.1114° UDG  
CU CIENEGA  
(OCOTLÁN)  
JALISCO 9.0814° ITAM  
DF 9.0815° UPAEP  
PUEBLA 9.07

ARCHIVO / EL UNIVERSAL Y WWW.SXC.HU

# Derecho

## » Derecho

En el último periodo **246 mil 149 jóvenes** se inscribieron en esta carrera, y **38 mil 749 egresaron** de las universidades del país. **De estos abogados, 44.6%** trabaja en el área de Ciencias Sociales mientras que **5.8% como jefes** de departamento, coordinadores y supervisores en servicios de salud, asistencia social, educación y justicia.

## EVALUACIÓN DE ACADÉMICOS

1. UNAM - CU / DF	10	12. UAQ - CAMPUS SAN JUAN DEL RÍO / QUERÉTARO	8.36
2. ITAM - DF	9.64	13. UDLAP - PUEBLA	8.34
3. UNAM - FES ACATLÁN / EDOMEX	9.62	14. UDEM - NUEVO LEÓN	8.29
4. UNAM - FES ARAGÓN / EDOMEX	9.53	15. UDG - CU VALLES / JALISCO	8.27
5. CIDE - DF	8.95	16. BUAP - PUEBLA	8.15
6. UAEMex - TOLUCA / EDOMEX	8.79	17. ITESO - JALISCO	8.14
7. UAM - AZCAPOTZALCO / DF	8.69	18. UMA - GUADALAJARA / JALISCO	8.06
8. UANL - NUEVO LEÓN	8.63	18. UDG - CU CIENEGA (CEFRESO) JALISCO	8.06
9. U ANÁHUAC - MÉXICO NORTE EDOMEX	8.52	19. UDLA - CIUDAD DE MÉXICO	8.05
10. ULSA - DF	8.46	20. UAQ - CAMPUS QUERETARO QUERÉTARO	8.04
11. UDG - CU ALTOS / JALISCO	8.45		

16° UAEMex  
CENTRO  
UNIVERSITARIO  
ZUMPANGO  
EDOMEX 9.0517° UAQ  
CAMPUS  
QUERÉTARO 8.9418° UDLAP  
PUEBLA 8.9219° UDLA  
CD DE MÉXICO 8.8920° UAEMex  
TOLUCA / EDOMEX 8.8620° UNITEC  
CAMPUS ATIZAPÁN  
EDOMEX 8.8620° UDG  
CU NORTE  
JALISCO 8.86

## RANKING POR REGIÓN



# » Derecho

### » DISTRITO FEDERAL

1. UNAM - CU
2. CIDE
3. UAM - AZCAPOTZALCO
4. ITAM
5. UDLA
6. UVM - CAMPUS SAN RAFAEL
7. ULSA
8. UVM - CAMPUS CHAPULTEPEC
9. UNITEC - CAMPUS SUR
10. UDELONDRES
11. UNITEC - CAMPUS CUITLÁHUAC
12. UVM - CAMPUS TLALPAN
13. UVM - CAMPUS SAN ÁNGEL

### » NUEVO LEÓN

1. UDEM
2. UANL

### » JALISCO

1. ITESO
2. UDG - CU COSTA SUR
3. UDG - CU VALLES
4. UDG - CU SUR
5. UDG - CUCSH
6. UDG - CU CIENEGA (OCOTLÁN)
7. UDG - CU NORTE
8. UDG - CU ALTOS
9. UNIVA - PLANTEL GUADALAJARA
10. UDG - CU COSTA
11. UDG - CU CIENEGA (LA BARCA)
12. UDG - CU LAGOS (SAN JUAN DE LOS LAGOS)
13. UDG - CU CIENEGA (ATOTONILCO)
14. UDG - CU LAGOS (LAGOS DE MORENO)
15. UMA - GUADALAJARA
16. UDG - CU CIENEGA (CEFERESO)

### » ESTADO DE MÉXICO, MORELOS, PUEBLA Y QUERÉTARO

1. U ANÁHUAC - MÉXICO NORTE / EDOMEX
2. UNAM - FES ACATLÁN / EDOMEX
3. UNAM - FES ARAGÓN / EDOMEX
4. UAEMex - CENTRO UNIVERSITARIO VALLE DE MÉXICO / EDOMEX
5. UAEMex - CENTRO UNIVERSITARIO TEXCOCO EDOMEX
6. UPAEP - PUEBLA
7. UAEMex - CENTRO UNIVERSITARIO ZUMPANGO / EDOMEX
8. UAQ - CAMPUS QUERÉTARO / QUERÉTARO
9. UDLAP - PUEBLA
10. UAEMex - TOLUCA / EDOMEX
11. UNITEC - CAMPUS ATIZAPÁN / EDOMEX
12. UAEMex - CENTRO UNIVERSITARIO VALLE DE CHALCO / EDOMEX
13. BUAP - PUEBLA
14. UAEMex - CENTRO UNIVERSITARIO AMECAMECA / EDOMEX
15. UAEMex - CENTRO UNIVERSITARIO ECATEPEC / EDOMEX
16. UAQ - CAMPUS SAN JUAN DEL RÍO QUERÉTARO
17. UNINTER - MORELOS
18. UMAD - CAMPUS PUEBLA / PUEBLA
19. UNITEC - CAMPUS ECATEPEC / EDOMEX
20. UVM - TOLUCA / EDOMEX
21. UVM - CAMPUS LAGO DE GPE. / EDOMEX
22. UVM - CAMPUS LOMAS VERDES / EDOMEX

## RANKING

1° U ANÁHUAC MÉXICO NORTE EDOMEX	10
2° UAM XOCHIMILCO / DF	9.71
3° UANL NUEVO LEÓN	9.67
4° UPAEP PUEBLA	9.64
5° UNAM ENAP / DF	9.58
6° UDEM NUEVO LEÓN	9.54
7° UAM AZCAPOTZALCO DF	9.44
8° UDLAP PUEBLA	9.42
9° UNAM - FES CUAUTITLÁN EDOMEX	9.36
10° UNAM FES ACATLÁN EDOMEX	9.35
11° UAEMex TOLUCA / EDOMEX	9.29
12° ITESO JALISCO	9.28
13° CENTRO DE DISEÑO CINE Y TELEVISIÓN DF	9.09
14° UNIVA PLANTEL GUADALAJARA JALISCO	9.05
15° UDELP DF	8.91
15° BUAP PUEBLA	8.91
16° UNINTER MORELOS	8.90
17° UNITEC CAMPUS CUITLÁHUAC / DF	8.63
18° UNITEC CAMPUS ATIZAPÁN EDOMEX	8.42
19° INBA ESCUELA DE DISEÑO / DF	8.40
20° UDG CU COSTA JALISCO	8.35



MYT Y WWW.SXC.HU

# » Diseño Gráfico

En el último periodo, **57 mil 429 jóvenes** se inscribieron en esta carrera, y **7 mil 618 egresaron** de las universidades del país, de los cuales, **56% se dedica** a la pintura, escultura, dibujo, diseño y similares.

## EVALUACIÓN DE ACADÉMICOS

1. UNAM - ENAP / DF	10
2. UAM - XOCHIMILCO / DF	9.75
3. UAM - AZCAPOTZALCO / DF	9.59
4. UNAM - FES ACATLÁN EDOMEX	9.46
5. INBA - ESCUELA DE DISEÑO DF	9.21
6. UDLAP - PUEBLA	9.13
7. U ANÁHUAC - MÉXICO NORTE EDOMEX	8.93
8. UNAM - FES CUAUTITLÁN EDOMEX	8.83
9. CENTRO DE DISEÑO CINE Y TELEVISIÓN - DF	8.38
10. ULSA - DF	8.29
11. UAEMex - TOLUCA / EDOMEX	8.18
12. UDG - CU COSTA / JALISCO	8.12
12. UDG - CUAAD / JALISCO	8.12
13. UANL - NUEVO LEÓN	8.07
14. UDEM - NUEVO LEÓN	7.96
15. BUAP - PUEBLA	7.88
16. UPAEP - PUEBLA	7.86
17. UVM - CAMPUS LOMAS VERDES EDOMEX	7.63
18. ITESO - JALISCO	7.54
19. UVM - CAMPUS SAN RAFAEL DF	7.50
20. UVM - CAMPUS TLALPAN DF	7.38



» **ESTADO DE MÉXICO, MORELOS,  
PUEBLA Y QUERÉTARO**

1. U ANÁHUAC - MÉXICO NORTE  
EDOMEX
2. UPAEP - PUEBLA
3. UDLAP - PUEBLA
4. UNAM - FES CUAUTITLÁN / EDOMEX
5. UNAM - FES ACATLÁN / EDOMEX
6. UAEMex - TOLUCA / EDOMEX
7. BUAP - PUEBLA
8. UNINTER - MORELOS
9. UNITEC - CAMPUS ATIZAPÁN  
EDOMEX
10. UNITEC - CAMPUS ECATEPEC  
EDOMEX
11. UVM - CAMPUS LOMAS VERDES  
EDOMEX
12. UVM - CAMPUS TEXCOCO - EDOMEX
13. UMAD - CAMPUS PUEBLA - PUEBLA
14. UVM - TOLUCA - EDOMEX

# » Diseño Gráfico

Diseño Gráfico

» **JALISCO**

1. ITESO
2. UNIVA - PLANTEL GUADALAJARA
3. UDG - CU COSTA
4. UDG - CUAAD

» **DISTRITO FEDERAL**

1. UAM - XOCHIMILCO
2. UNAM - ENAP
3. UAM - AZCAPOTZALCO
4. CENTRO DE DISEÑO CINE  
Y TELEVISIÓN
5. UDELP
6. UNITEC - CAMPUS CUITLÁHUAC
7. INBA - ESCUELA DE DISEÑO
8. UNITEC - CAMPUS SUR
9. ULSA
10. UVM - CAMPUS SAN RAFAEL
11. UVM - CAMPUS TLALPAN
12. UDELONDRES

» **NUEVO LEÓN**

1. UANL
2. UDEM

## RANKING

1º UAM IZTAPALAPA / DF	10
2º CIDE DF	9.92
3º UAM XOCHIMILCO / DF	9.91
4º UANL NUEVO LEÓN	9.55
5º UNAM CU / DF	9.51
6º ITAM DF	9.48
7º UAM AZCAPÓTZALCO DF	9.21
8º UDLAP PUEBLA	9.03
9º UNAM FES ARAGÓN EDOMEX	8.88
9º BUAP PUEBLA	8.88
10º UAEMex CENTRO UNIVERSITARIO TEXCOCO EDOMEX	8.71
11º IPN ESE / DF	8.56

VÍCTOR ABREU / EL UNIVERSAL



12º UAEMex TOLUCA / EDOMEX	8.54
13º UNITEC CAMPUS ATIZAPÁN EDOMEX	8.38
13º UNAM FES ACATLÁN EDOMEX	8.38
14º UPAEP PUEBLA	8.33
15º UAEMex CENTRO UNIVERSITARIO VALLE DE MÉXICO EDOMEX	8.28
16º U ANÁHUAC MÉXICO NORTE EDOMEX	8.27
17º EBC DF	8.25
18º UDG CUCEA / JALISCO	8.22
19º UNITEC CAMPUS CUITLÁHUAC / DF	7.77
20º UAQ CAMPUS QUERÉTARO QUERÉTARO	7.75
21º UNITEC CAMPUS ECATEPEC EDOMEX	7.69
22º UVM CAMPUS SAN RAFAEL / DF	6.99

# Economía

# Economía

# Economía

En el último periodo, **25 mil 122 jóvenes** se inscribieron en esta carrera. De los **3 mil 223 que egresaron** de las universidades del país, **20% brinda** sus servicios en áreas financieras y corporativas; **13% se ocupa** como director, gerente o administrador.

## EVALUACIÓN DE ACADÉMICOS

1. CIDE - DF	10	11. UDG - CUCEA / JALISCO	7.82	18. UAQ - CAMPUS QUERÉTARO QUERÉTARO	6.95
2. ITAM - DF	9.69	12. BUAP - PUEBLA	7.74	19. UNITEC - CAMPUS CUITLÁHUAC / DF	6.76
3. UNAM - CU / DF	9.24	13. UDLAP - PUEBLA	7.72	20. UPAEP - PUEBLA	6.74
4. UANL - NUEVO LEÓN	9.15	14. UAEMex - TOLUCA EDOMEX	7.38	21. UNITEC - CAMPUS ECATEPEC EDOMEX	6.47
5. UNAM - FES ACATLÁN / EDOMEX	8.51	15. UAEMex - CENTRO UNIVERSITARIO VALLE DE MÉXICO EDOMEX	7.30	22. UNITEC - CAMPUS ATIZAPÁN EDOMEX	6.45
6. UAM - AZCAPÓTZALCO / DF	8.50	16. U ANÁHUAC - MÉXICO NORTE / EDOMEX	7.24	23. UVM - CAMPUS SAN RAFAEL / DF	6.43
7. UAM - IZTAPALAPA / DF	8.48	17. UAEMex - CENTRO UNIVERSITARIO TEXCOCO / EDOMEX	7.10	24. EBC - DF	6.21
8. UAM - XOCHIMILCO / DF	8.40				
9. UNAM - FES ARAGÓN / EDOMEX	8.37				
10. IPN - ESE / DF	8.24				



MYT

## RANKING

1º UAM  
IZTAPALAPA / DF 102º UNAM  
CU / DF 9.773º UNAM  
FES ACATLÁN  
EDOMEX 9.454º BUAP  
PUEBLA 9.275º UDG  
CUCSH / JALISCO 8.956º UAEMex  
TOLUCA / EDOMEX 8.437º ITESO  
JALISCO 8.428º UPAEP  
PUEBLA 8.249º UANL  
NUEVO LEÓN 8.0910º ULSA  
DF 7.50

# » Filosofía

Filosofía Filosofía

En el último periodo, **7 mil 641 jóvenes** se inscribieron en Filosofía y Humanidades. De las universidades del país **egresaron 825 profesionistas**; **35.4% trabaja** como profesor y **47.1% en áreas** no relacionadas con sus estudios.

## » EVALUACIÓN DE ACADÉMICOS

1. UNAM - CU / DF	10
2. UAM - IZTAPALAPA / DF	9.13
3. UNAM - FES ACATLÁN / EDOMEX	8.79
4. BUAP - PUEBLA	7.79
5. UDG - CUCSH / JALISCO	7.74
6. UAEMex - TOLUCA / EDOMEX	7.66
7. ITESO - JALISCO	7.52
8. UANL - NUEVO LEÓN	7.21
9. UPAEP - PUEBLA	6.86
10. ULSA - DF	6.44





MYT

## RANKING

1º UAM IZTAPALAPA / DF	10
2º UNAM CU / DF	9.65
3º BUAP PUEBLA	9.09
4º UDG CUCSH / JALISCO	9.05
5º UAEM MORELOS	8.89
5º UNAM FES ACATLÁN EDOMEX	8.89
5º UAEMex TOLUCA / EDOMEX	8.89
6º UANL NUEVO LEÓN	8.59

En el último periodo, **4 mil 608 jóvenes** se inscribieron en esta carrera.

De los **627 historiadores** que egresaron de las universidades del país, **37.8% se desempeña** como profesor, y **38.9% en trabajos** no relacionados con su profesión.

## EVALUACIÓN DE ACADÉMICOS

1. UNAM - CU / DF	10
2. UAM - IZTAPALAPA / DF	9.10
3. UNAM - FES ACATLÁN / EDOMEX	8.25
4. BUAP - PUEBLA	8.17
5. UDG - CUCSH / JALISCO	8.11
6. UAEMex - TOLUCA / EDOMEX	7.21
7. UAEM - MORELOS	6.96
8. UANL - NUEVO LEÓN	6.77

# » Historia

## RANKING

1º UNAM CU / DF	10
2º UNAM FES ACATLÁN EDOMEX	9.96
3º U ANÁHUAC MÉXICO NORTE EDOMEX	9.95
4º UAQ CAMPUS QUERÉTARO QUERÉTARO	9.71
5º ITESO JALISCO	9.67
6º UNAM FES ARAGÓN EDOMEX	9.65
7º UPAEP PUEBLA	9.50
8º UAM AZCAPOTZALCO DF	9.45
9º UANL NUEVO LEÓN	9.43
10º BUAP PUEBLA	9.29
11º IPN ESIA ZAC / DF	9.26
12º ULSA DF	8.99
13º UAEMex TOLUCA / EDOMEX	8.92
14º UNITEC CAMPUS SUR/ DF	8.86
15º UNITEC CAMPUS ATIZAPÁN EDOMEX	8.83
16º UNITEC CAMPUS CUITLÁHUAC / DF	8.80
17º UDLAP PUEBLA	8.68
17º UNITEC CAMPUS ECATEPEC EDOMEX	8.68
18º UDG CUCEI / JALISCO	8.25
19º UDG CU COSTA JALISCO	7.83



ARCHIVO / EL UNIVERSAL

# » Ingeniería Civil

Ingeniería Civil  
Civil Ingeniería

Se inscribieron en Ingeniería Civil y de la Construcción 40 mil 686 jóvenes, en el último periodo, **mientras que 4 mil 116 egresaron de las universidades del país.** El 30.8% se desempeña en **Arquitectura, Ingeniería Civil, Química e Industrial.**

## EVALUACIÓN DE ACADÉMICOS

1. UNAM - CU / DF	10
2. IPN-ESIA ZAC / DF	9.00
3. UNAM - FES ACATLÁN / EDOMEX	8.85
4. UANL - NUEVO LEÓN	8.53
5. UNAM - FES ARAGÓN / EDOMEX	8.52
6. UAM - AZCAPOTZALCO / DF	8.45
7. ITESO - JALISCO	8.27
8. UAQ-CAMPUS QUERÉTARO QUERÉTARO	7.95
9. UAEMex - TOLUCA / EDOMEX	7.88
10. UDG - CU COSTA / JALISCO	7.86
11. BUAP - PUEBLA	7.79
12. UDLAP - PUEBLA	7.66
13. UDG - CUCEI / JALISCO	7.62
14. ULSA - DF	7.61
15. U ANÁHUAC - MÉXICO NORTE / EDOMEX	7.30
16. UPAEP - PUEBLA	6.93
17. UNITEC - CAMPUS ATIZAPÁN / EDOMEX	6.76
18. UNITEC - CAMPUS CUITLÁHUAC / DF	6.62
19. UNITEC - CAMPUS SUR / DF	6.44
20. UNITEC - CAMPUS ECATEPEC / EDOMEX	6.38

## RANKING

1° UAM IZTAPALAPA / DF	10
2° UNAM CU / DF	9.80
3° UAQ CAMPUS QUERÉTARO QUERÉTARO	9.67
4° UAM AZCAPOTZALCO DF	9.62
5° IPN ESIME CUL / DF	9.59
6° ITESO JALISCO	9.58
7° IT TOLUCA / EDOMEX	9.56
8° UANL NUEVO LEÓN	9.35
9° TEC PUERTO VALLARTA JALISCO	9.30
10° BUAP PUEBLA	9.12
11° UDLAP PUEBLA	9.09
12° UAEMex TOLUCA / EDOMEX	8.91



VÍCTOR ABREU / EL UNIVERSAL

13° ULSA DF	8.88
14° UVM CAMPUS TLALPAN DF	8.73
15° UDG CU LAGOS (LAGOS DE MORENO) JALISCO	8.60
16° UNITEC CAMPUS ECATEPEC EDOMEX	8.58
17° UNITEC CAMPUS CUITLÁHUAC / DF	8.57
18° UNITEC CAMPUS SUR / DF	8.56
19° UNITEC CAMPUS ATIZAPÁN EDOMEX	8.48
20° UDG CU NORTE JALISCO	8.44
21° TESCO EDOMEX	8.27
22° CETI PLANTEL COLOMOS JALISCO	8.00
23° IT CUAUTLA MORELOS	7.95
24° ITS ZAPOPAN JALISCO	7.83

# » Ingeniería Electrónica

En el último periodo, **68 mil 228 jóvenes** se inscribieron en Ingeniería Electrónica y Eléctrica, mientras que **9 mil 726 egresaron** de las universidades del país. El **24.2% se desempeña** en áreas de la construcción y **7.1% ocupa puestos** de jefes y supervisores en la generación de energía, instalación, reparación y mantenimiento de equipo eléctrico y de telecomunicaciones.

## EVALUACIÓN DE ACADÉMICOS

1. UNAM - CU / DF	10	10. UAQ - CAMPUS QUERÉTARO / QUERÉTARO	8.27	17. BUAP - PUEBLA	7.59
2. IPN - ESIME CUL / DF	9.61	11. ITESO - JALISCO	8.21	18. UVM - CAMPUS TLALPAN / DF	7.57
3. UDLAP - PUEBLA	8.92	12. ULSA - DF	8.07	19. UNITEC - CAMPUS ECATEPEC / EDOMEX	7.53
4. UAM - AZCAPOTZALCO / DF	8.66	13. TESCO - EDOMEX	7.89	19. UNITEC - CAMPUS SUR / DF	7.53
5. UDG - CU LAGOS (LAGOS DE MORENO) / JALISCO	8.63	13. IT CUAUTLA - MORELOS	7.89	20. UNITEC - CAMPUS CUITLÁHUAC / DF	7.51
6. UAM - IZTAPALAPA / DF	8.60	14. IT TOLUCA - EDOMEX	7.77	20. ITS ZAPOPAN - JALISCO	7.51
7. UDG - CU NORTE / JALISCO	8.57	15. UNITEC - CAMPUS ATIZAPÁN / EDOMEX	7.63	21. CETI - PLANTEL COLOMOS / JALISCO	7.11
8. UANL - NUEVO LEÓN	8.48	16. TEC VALLARTA / JALISCO	7.60		
9. UAEMex-TOLUCA / EDOMEX	8.46				

## RANKING

1º ITAM DF	10
2º UNAM CU / DF	9.18
3º U ANÁHUAC MÉXICO NORTE EDOMEX	9.09
4º ITESO JALISCO	8.93
4º UDLAP PUEBLA	8.93
5º UDEM NUEVO LEÓN	8.87
6º BUAP PUEBLA	8.83
7º IPN ESCOM / DF	8.80
8º IT TOLUCA / EDOMEX	8.79
9º UPAEP PUEBLA	8.76
10º UDG CU CIENEGA (OCOTLÁN) JALISCO	8.70
11º UDELP DF	8.58
12º TEC VALLARTA JALISCO	8.51
13º UANL NUEVO LEÓN	8.50
14º UAEMex TOLUCA - EDOMEX	8.49
15º UDG CUCEI / JALISCO	8.43
15º UNIVA PLANTEL GUADALAJARA JALISCO	8.43
16º UNAM FES ARAGÓN EDOMEX	8.40
17º UDG CU ALTOS / JALISCO	8.29
18º UVM CAMPUS LOMAS VERDES / EDOMEX	8.23
19º ULSA DF	8.22
20º UMA GUADALAJARA JALISCO	8.18

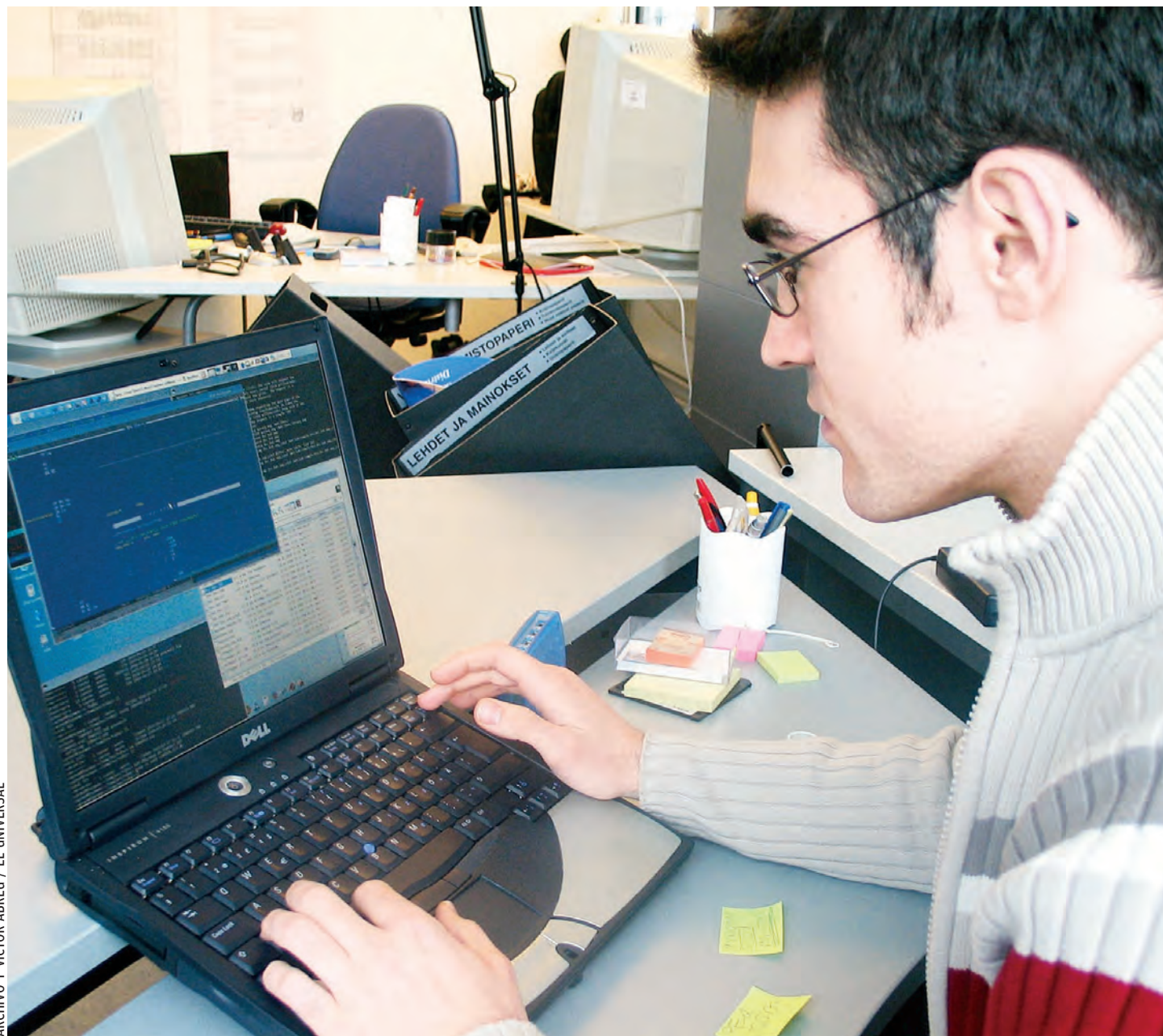

ARCHIVO Y VÍCTOR ABREU / EL UNIVERSAL

# » Ingeniería en Sistemas / Computación

## Ingeniería en Sistemas Computación

En el último periodo **18 mil 378 jóvenes** se inscribieron en Ingeniería en Sistemas, Computación e Informática, mientras que **3 mil 279 egresaron** de las universidades del país. **El 31.5% de ellos** labora en el área de la construcción y **46.4% se emplea** en puestos no relacionados con su profesión.

## » EVALUACIÓN DE ACADÉMICOS

1. UNAM - CU / DF	10
2. IPN - ESCOM / DF	9.85
3. ITAM - DF	9.42
4. UNAM - FES ARAGÓN / EDOMEX	9.21
5. UDLAP - PUEBLA	9.14
6. UANL - NUEVO LEÓN	8.84
7. BUAP - PUEBLA	8.58
7. ULSA - DF	8.58
8. UDG - CU ALTOS / JALISCO	8.56
9. UMA - GUADALAJARA / JALISCO	8.51
10. UDEM - NUEVO LEÓN	8.33
11. U ANÁHUAC - MÉXICO NORTE EDOMEX	8.30
12. ITESO - JALISCO	8.17
13. UDG - CUCEI / JALISCO	8.09
14. UAEMex - TOLUCA / EDOMEX	8.08
15. UDG - CU CIENEGA (OCOTLÁN) / JALISCO	7.99
16. UPAEP - PUEBLA	7.97
17. UVM - CAMPUS SAN RAFAEL / DF	7.91
18. UAEMex - CENTRO UNIVERSITARIO ECATEPEC EDOMEX	7.86
19. UVM - CAMPUS SAN ÁNGEL / DF	7.75
20. UVM - CAMPUS LOMAS VERDES / EDOMEX	7.74

## RANKING POR REGIÓN

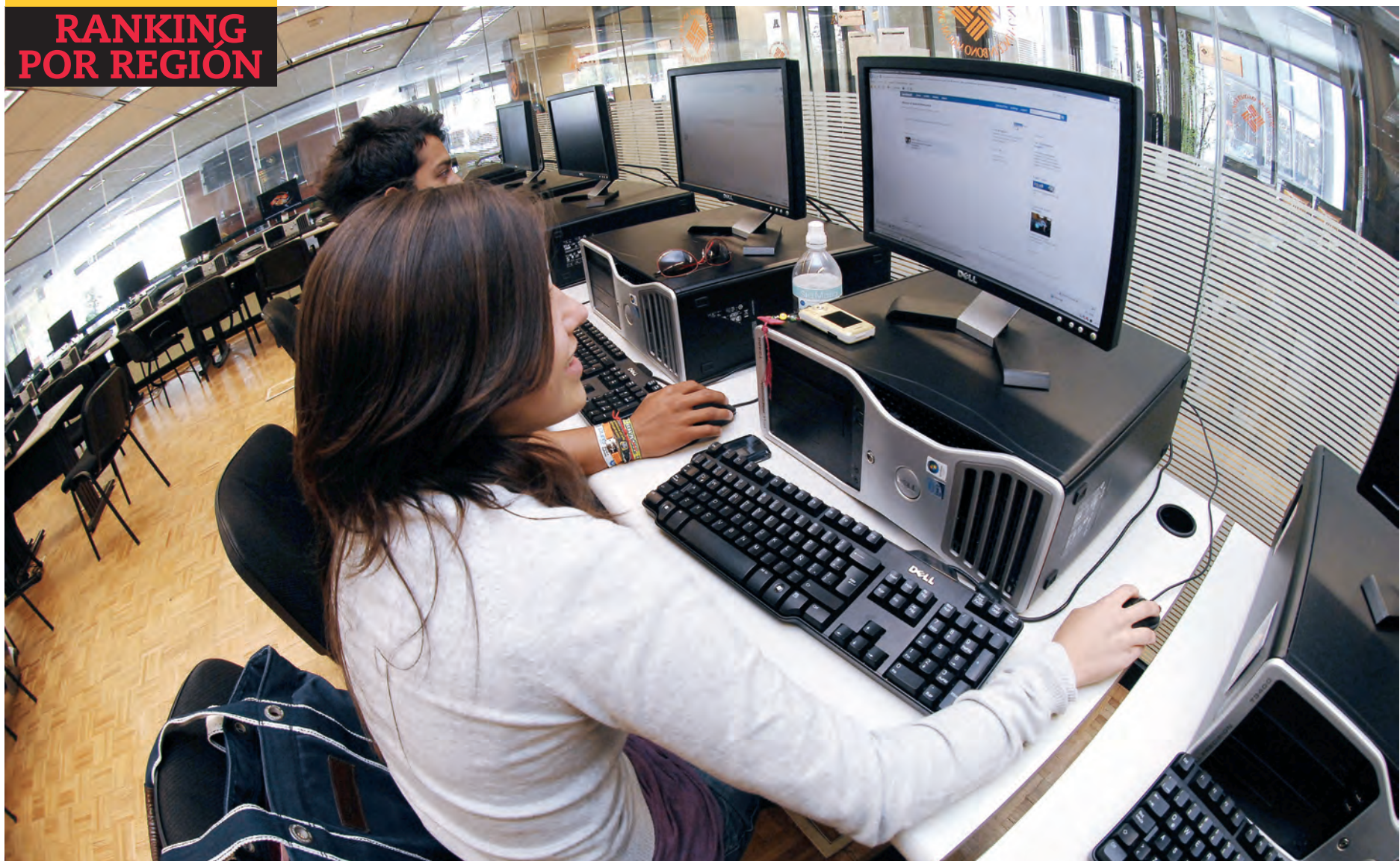

### » DISTRICTO FEDERAL

1. ITAM
2. UNAM - CU
3. IPN - ESCOM
4. UDELP
5. ULSA
6. UVM - CAMPUS TLALPAN
7. UVM - CAMPUS SAN ÁNGEL
8. UNITEC - CAMPUS CUITLÁHUAC
9. UNITEC - CAMPUS SUR
10. UVM - CAMPUS CHAPULTEPEC
11. UVM - CAMPUS SAN RAFAEL

### » NUEVO LEÓN

1. UDEM
2. UANL

### » JALISCO

1. ITESO
2. UDG - CU CIENEGA (OCOTLÁN)
3. TEC VALLARTA
4. UDG - CUCEI
5. UNIVA - PLANTEL GUADALAJARA
6. UDG - CU ALTOS
7. UMA - GUADALAJARA
8. UDG - CU COSTA
9. ITS ZAPOPAN

# » Ingeniería en Sistemas / Computación

### » ESTADO DE MÉXICO, MORELOS, PUEBLA Y QUERÉTARO

- |                                                    |                                                            |
|----------------------------------------------------|------------------------------------------------------------|
| 1. U ANÁHUAC - MÉXICO NORTE / EDOMEX               | 12. UNITEC - CAMPUS ATIZAPÁN / EDOMEX                      |
| 2. UDLAP - PUEBLA                                  | 13. UAEMex - CENTRO UNIVERSITARIO VALLE DE MÉXICO / EDOMEX |
| 3. BUAP - PUEBLA                                   | 14. ITS LIBRES - PUEBLA                                    |
| 4. IT TOLUCA - EDOMEX                              | 15. UAEMex - CENTRO UNIVERSITARIO VALLE DE CHALCO / EDOMEX |
| 5. UPAEP - PUEBLA                                  | 16. IT CUAUTLA - MORELOS                                   |
| 6. UAEMex - TOLUCA / EDOMEX                        | 17. UVM - CAMPUS TEXCOCO / EDOMEX                          |
| 7. UNAM - FES ARAGÓN / EDOMEX                      | 18. UVM - CAMPUS PUEBLA / PUEBLA                           |
| 8. UVM - CAMPUS LOMAS VERDES / EDOMEX              | 19. TESCO - EDOMEX                                         |
| 9. UAEMex - CENTRO UNIVERSITARIO ECATEPEC / EDOMEX | 20. ITSSMT - PUEBLA                                        |
| 10. UNITEC - CAMPUS ECATEPEC / EDOMEX              | 21. ITS HUAUCHINANGO - PUEBLA                              |
| 11. UAEMex - CENTRO UNIVERSITARIO TEXCOCO / EDOMEX |                                                            |

## RANKING

1° UNAM CU / DF	10
2° ITAM DF	9.88
3° U ANÁHUAC MÉXICO NORTE EDOMEX	9.74
4° IPN UPIICSA / DF	9.58
5° UAQ CAMPUS QUERÉTARO QUERÉTARO	9.55
5° UNIVA PLANTEL GUADALAJARA JALISCO	9.55
6° ITESO JALISCO	9.41
7° UAM AZCAPOTZALCO DF	9.35
8° UPAEP PUEBLA	9.16
9° UANL NUEVO LEÓN	9.07
10° BUAP PUEBLA	9.00
11° UDLAP PUEBLA	8.94
12° UTXJ PUEBLA	8.77
13° UDG CU CIENEGA (OCOTLÁN) JALISCO	8.76
14° UMA GUADALAJARA JALISCO	8.73
15° UNITEC CAMPUS ECATEPEC EDOMEX	8.64
16° TESCO EDOMEX	8.62
17° IT TOLUCA / EDOMEX	8.58
18° UNITEC CAMPUS CUITLÁHUAC / DF	8.56
18° ULSA DF	8.56
19° UNITEC CAMPUS SUR / DF	8.55
20° UNITEC CAMPUS ATIZAPÁN EDOMEX	8.47

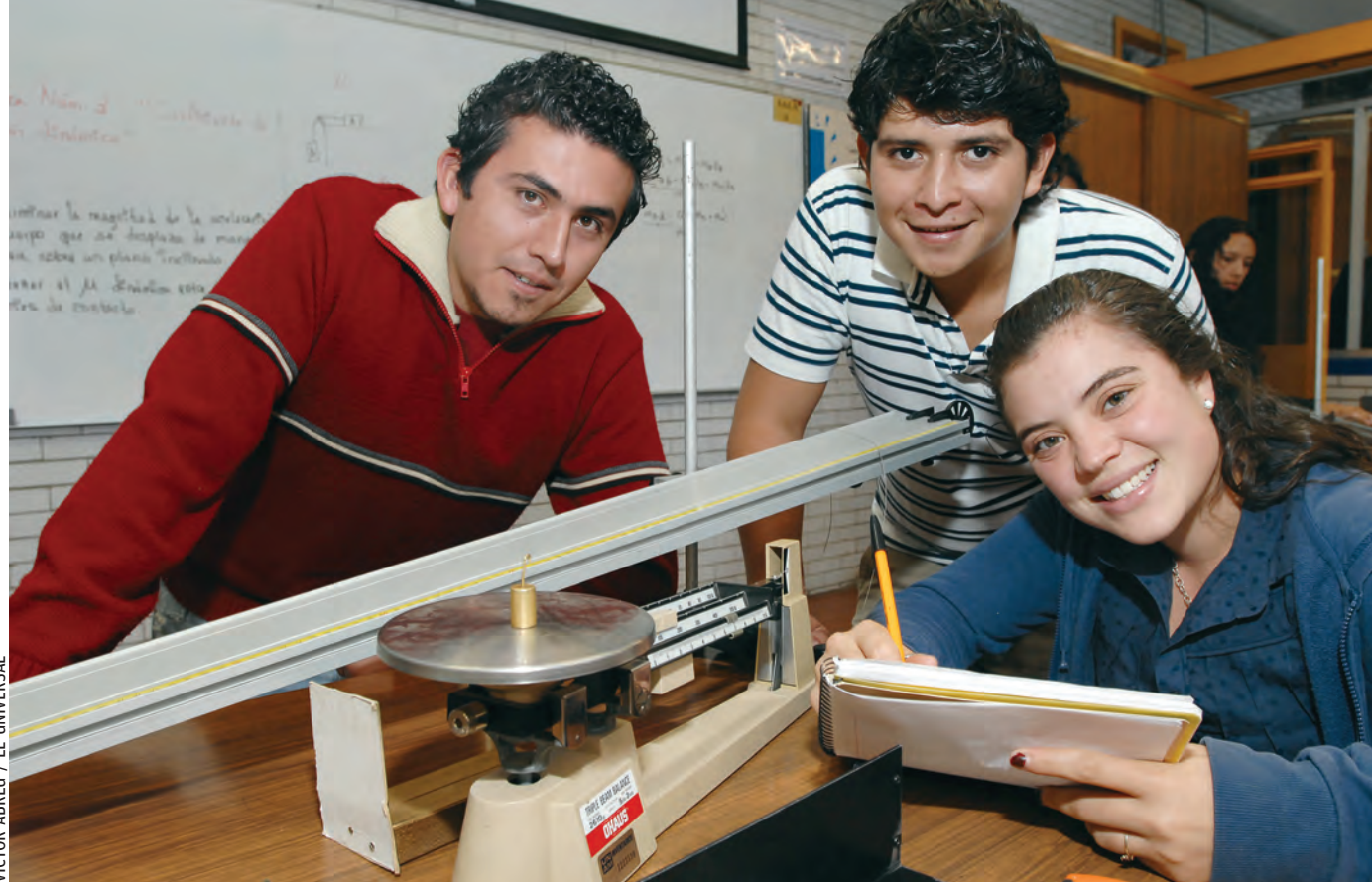

VÍCTOR ABREU / EL UNIVERSAL

# » Ingeniería Industrial

En el último periodo **85 mil 330 jóvenes** se inscribieron en Ingeniería Industrial, Mecánica, Textil y Tecnología de la Madera, mientras que **8 mil 481 egresaron** de las universidades del país. El **58.4%** trabaja en un puesto diferente a su área de estudios.

## » EVALUACIÓN DE ACADÉMICOS

1. UNAM - CU / DF	10	19. UVM - CAMPUS LOMAS VERDES / EDOMEX	7.73
2. IPN - UPIICSA / DF	9.87	20. UVM - CAMPUS TLALPAN / DF	7.54
3. UANL - NUEVO LEÓN	8.95	21. UVM - TOLUCA / EDOMEX	7.53
4. ITAM - DF	8.92	22. UNIVA - PLANTEL GUADALAJARA / JALISCO	7.50
5. UAM - AZCAPOTZALCO / DF	8.73	23. ITS ZAPOPAN / JALISCO	7.49
6. UDLAP - PUEBLA	8.57	24. UNITEC - CAMPUS ECATEPEC / EDOMEX	7.48
7. ULSA - DF	8.49	25. UNITEC - CAMPUS ATIZAPÁN / EDOMEX	7.47
8. UPAEP - PUEBLA	8.44	26. IT CUAUTLA / MORELOS	7.39
9. UAQ - CAMPUS QUERÉTARO / QUERÉTARO	8.39	26. UNITEC - CAMPUS CUITLÁHUAC / DF	7.39
10. U ANÁHUAC - MÉXICO NORTE / EDOMEX	8.28	27. UNITEC - CAMPUS SUR / DF	7.37
11. UMA - GUADALAJARA / JALISCO	8.19	28. CETI -PLANTEL COLOMOS / JALISCO	7.36
12. UDG - CUCEI - JALISCO	8.17	29. TESCO - EDOMEX	7.33
13. UDG - CU CIENEGA (OCOTLÁN) / JALISCO	8.06	30. ITSSMT - PUEBLA	7.07
14. UAEM - MORELOS	8.01	31. UTXJ - PUEBLA	6.83
15. BUAP - PUEBLA	7.93	32. ITS TEPEXI / PUEBLA	6.75
16. ITESO - JALISCO	7.88	33. ITS HUAUCHINANGO PUEBLA	6.52
17. IT TOLUCA / EDOMEX	7.85		
18. UAEMex-CENTRO UNIVERSITARIO VALLE DE MÉXICO / EDOMEX	7.76		

21° UAEMex CENTRO UNIVERSITARIO VALLE DE MÉXICO EDOMEX	8.44
22° UVM CAMPUS TLALPAN DF	8.27
23° UAEM MORELOS	8.21
24° UVM CAMPUS LOMAS VERDES / EDOMEX	8.19
25° ITS TEPEXI / PUEBLA	8.17
26° UVM TOLUCA / EDOMEX	8.04
27° UDG CUCEI / JALISCO	7.99
28° ITS ZAPOPAN JALISCO	7.96
29° IT CUAUTLA MORELOS	7.89
30° CETI PLANTEL COLOMOS JALISCO	7.83
31° ITSSMT PUEBLA	7.78
32° ITS HUAUCHINANGO PUEBLA	7.48

## RANKING

1° UNAM CU / DF	10
2° UAQ CAMPUS QUERÉTARO QUERÉTARO	9.68
3° UAM AZCAPOTZALCO DF	9.67
4° UDEM, NUEVO LEÓN	9.59
5° IPN ESIME CUL / DF	9.44
6° UANL NUEVO LEÓN	9.42
7° ITESO JALISCO	9.25
8° BUAP PUEBLA	9.07
9° UDLAP PUEBLA	9.06
10° ULSA DF	8.71
11° UAEMex TOLUCA / EDOMEX	8.65
12° UDG CUCEI / JALISCO	8.56
13° UNITEC CAMPUS ATIZAPÁN EDOMEX	8.50
13° UNITEC CAMPUS SUR / DF	8.50
14° UNITEC CAMPUS CUITLÁHUAC / DF	8.38
15° UAEM MORELOS	8.34
16° UVM CAMPUS TLALPAN DF	8.33
17° UNITEC CAMPUS ECATEPEC EDOMEX	8.29
18° UVM CAMPUS LOMAS VERDES / EDOMEX	7.95
19° ITS TEPEXI / PUEBLA	7.90
20° ITS ZAPOPAN JALISCO	7.76



VÍCTOR ABREU / EL UNIVERSAL

# » Ingeniería Mecánica

De los egresados en el último periodo, **de las carreras Ingeniería Mecánica, Industrial, Textil y Tecnología de la Madera 8.3% trabaja en reparación y mantenimiento** de maquinaria y productos metálicos y de precisión.

## » EVALUACIÓN DE ACADÉMICOS

1. UNAM - CU / DF	10
2. IPN - ESIME CUL / DF	9.36
3. UAM - AZCAPOTZALCO / DF	8.76
4. UANL - NUEVO LEÓN	8.43
5. UDEM - NUEVO LEÓN	8.24
6. UDLAP - PUEBLA	8.07
7. UAQ - CAMPUS QUERÉTARO QUERÉTARO	7.97
8. ULSA - DF	7.91
9. UDG - CUCEI / JALISCO	7.86
10. UAEMex - TOLUCA / EDOMEX	7.68
10. UVM - CAMPUS LOMAS VERDES EDOMEX	7.68
11. BUAP - PUEBLA	7.63
12. ITESO - JALISCO	7.47
13. UVM - CAMPUS TLALPAN / DF	7.28
13. UNITEC - CAMPUS ATIZAPÁN EDOMEX	7.28
13. UNITEC - CAMPUS SUR / DF	7.28
14. UNITEC - CAMPUS ECATEPEC EDOMEX	7.12
15. UNITEC - CAMPUS CUITLÁHUAC DF	7.05
16. UAEM - MORELOS	7.01
17. ITS ZAPOPAN / JALISCO	6.87
18. ITS TEPEXI / PUEBLA	6.66

## RANKING POR REGIÓN



### » DISTRITO FEDERAL

1. UNAM - CU
2. UAM - AZCAPOTZALCO
3. IPN - ESIME CUL
4. ULSA - DF
5. UNITEC - CAMPUS SUR
6. UNITEC - CAMPUS CUITLÁHUAC
7. UVM - CAMPUS TLALPAN

### » ESTADO DE MÉXICO, MORELOS, PUEBLA Y QUERÉTARO

1. UAQ - CAMPUS QUERÉTARO  
QUERÉTARO
2. BUAP - PUEBLA
3. UDLAP - PUEBLA
4. UAEMex - TOLUCA - EDOMEX
5. UNITEC - CAMPUS ATIZAPÁN  
EDOMEX
6. UAEM - MORELOS
7. UNITEC - CAMPUS ECATEPEC  
EDOMEX
8. UVM - CAMPUS LOMAS VERDES  
EDOMEX
9. ITS TEPEXI - PUEBLA

# » Ingeniería Mecánica

Ingeniería  
Mecánica  
Ingeniería Mecánica

### » NUEVO LEÓN

1. UDEM
2. UANL

### » JALISCO

1. ITESO
2. UDG - CUCEI
3. ITS ZAPOPAN



## RANKING

1° UNAM CU / DF	10
2° UAQ CAMPUS QUERÉTARO QUERÉTARO	9.50
3° IPN UPIITA / DF	9.49
4° U ANÁHUAC MÉXICO NORTE EDOMEX	9.41
5° UDLAP PUEBLA	9.09
6° BUAP PUEBLA	8.95
7° UPAEP PUEBLA	8.65
8° UDG CU LAGOS (LAGOS DE MORENO) JALISCO	8.63
9° UVM CAMPUS TLALPAN DF	8.53
10° UNITEC CAMPUS SUR / DF	8.51
10° UNITEC CAMPUS CUITLÁHUAC / DF	8.51
10° UNITEC CAMPUS ATIZAPÁN EDOMEX	8.51
11° UNITEC CAMPUS ECATEPEC EDOMEX	8.43
12° UDG CU COSTA SUR JALISCO	8.39
13° UVM CAMPUS LOMAS VERDES / EDOMEX	8.17
14° IT CUAUTLA MORELOS	7.86
15° UVM TOLUCA / EDOMEX	7.82
16° UVM CAMPUS PUEBLA PUEBLA	7.73
17° CETI PLANTEL COLOMOS JALISCO	7.72

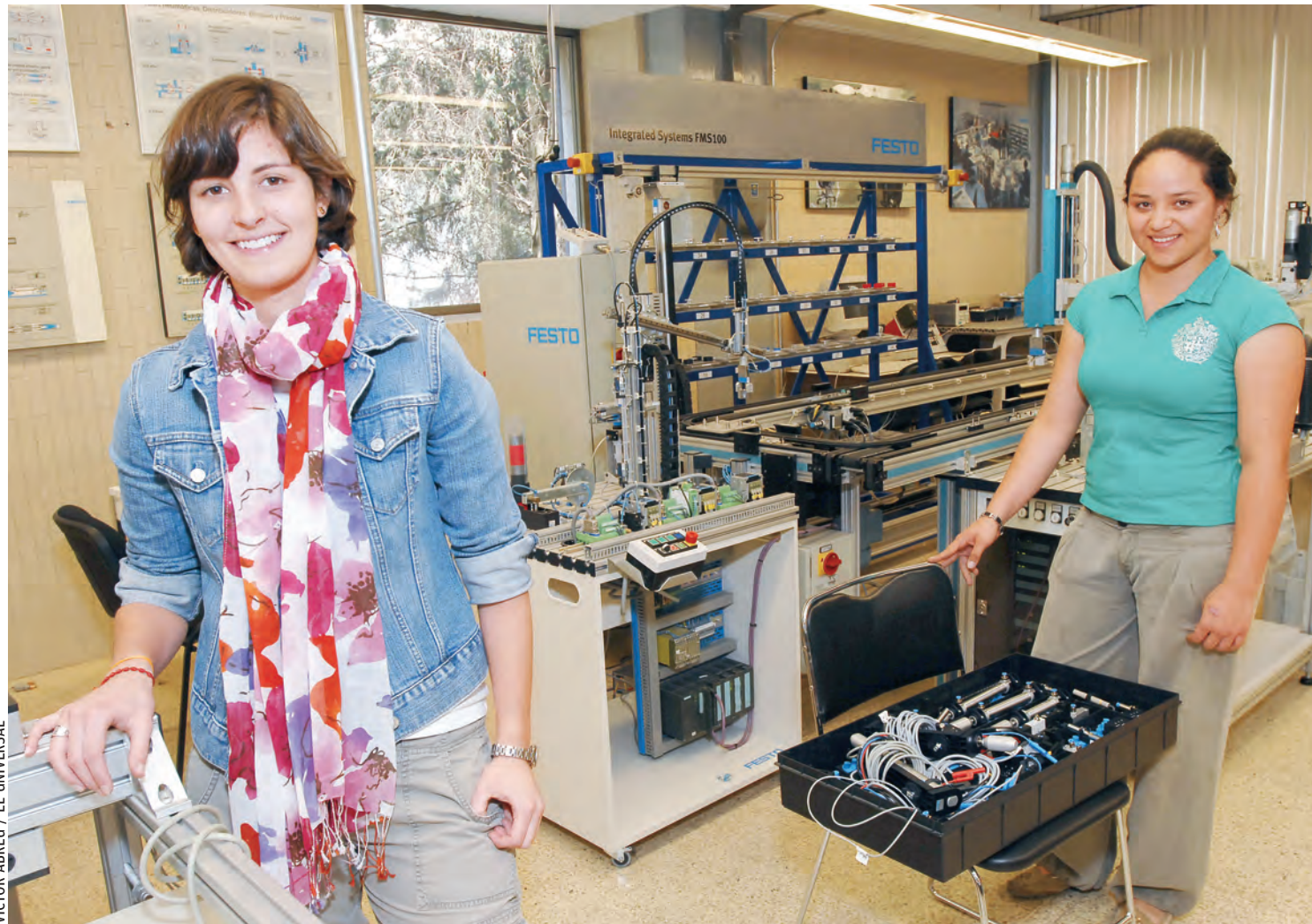

VÍCTOR ABRELI / EL UNIVERSAL

# » Ingeniería mecatrónica

## Mecánica

Esta es la ingeniería que conjunta áreas como **Mecánica, Electrónica**, Informática y Sistemas de Control. **Es de las más recientes** en el país y con gran porcentaje de crecimiento, tanto en **egresados como en** áreas de trabajo.

## » EVALUACIÓN DE ACADÉMICOS

1. UNAM - CU / DF	10	11. UVM - CAMPUS TLALPAN / DF	7.89
2. IPN - UPIITA / DF	9.83	12. UNITEC - CAMPUS SUR / DF	7.64
3. UDLAP - PUEBLA	8.53	13. UVM - TOLUCA / EDOMEX	7.58
4. BUAP - PUEBLA	8.38	14. UNITEC - CAMPUS ATIZAPÁN / EDOMEX	7.54
5. UPAEP - PUEBLA	8.21	15. UNITEC - CAMPUS CUITLÁHUAC / DF	7.51
6. UDG - CU COSTA SUR / JALISCO	8.19	16. UVM - CAMPUS PUEBLA / PUEBLA	7.20
7. UVM - CAMPUS LOMAS VERDES / EDOMEX	8.08	17. UNITEC - CAMPUS ECATEPEC / EDOMEX	7.14
8. UAQ - CAMPUS QUERÉTARO / QUERÉTARO	8.07	17. IT CUAUTLA / MORELOS	7.14
9. U ANÁHUAC - MÉXICO NORTE / EDOMEX	8.03	18. CETI - PLANTEL COLOMOS JALISCO	6.54
10. UDG - CU LAGOS (LAGOS DE MORENO) / JALISCO	7.94		

## RANKING

1° UNAM CU / DF	10
2° UAM IZTAPALAPA / DF	9.78
3° UNAM FES CUAUTITLÁN EDOMEX	9.42
4° UAM AZCAPOTZALCO DF	9.28
5° UANL NUEVO LEÓN	9.16
6° BUAP PUEBLA	9.04
7° UDLAP PUEBLA	8.97
7° UNAM FES ZARAGOZA DF	8.97
7° IPN ESIQUIE / DF	8.97
8° UAQ CAMPUS QUERÉTARO QUERÉTARO	8.95
9° ITESO JALISCO	8.93
10° IPN ENCB / DF	8.92
11° UAEMex TOLUCA / EDOMEX	8.91
12° UAEM MORELOS	8.86
13° IT TOLUCA / EDOMEX	8.81
14° UDG CU CIENEGA (OCOTLÁN) JALISCO	8.74
15° UAM XOCHIMILCO / DF	8.64
16° UDG CUCEI / JALISCO	8.41
17° UPAEP PUEBLA	8.38
18° UVM CAMPUS CHAPULTEPEC / DF	8.20
19° ULSA DF	7.95



VÍCTOR ABREU / EL UNIVERSAL

# » Ingeniería Química

Se inscribieron en Ingeniería Química, Química Industrial y Tecnología de los Alimentos **32 mil 190 jóvenes** en el último periodo. **El 63.1% de los egresados** de las universidades del país **se desempeña** en áreas no relacionadas con sus estudios.

## EVALUACIÓN DE ACADÉMICOS

1. UNAM - CU / DF	10
2. IPN - ESIQUIE / DF	9.37
3. IPN - ENCB / DF	9.12
4. UNAM - FES CUAUTITLÁN EDOMEX	9.11
5. UAM - IZTAPALAPA / DF	9.03
6. UAM - AZCAPOTZALCO / DF	8.93
7. UNAM - FES ZARAGOZA / DF	8.89
8. UAM - XOCHIMILCO / DF	8.74
9. UDG - CUCEI / JALISCO	8.65
10. UDLAP - PUEBLA	8.25
11. UANL - NUEVO LEÓN	8.19
12. UDG - CU CIENEGA (OCOTLÁN) JALISCO	8.15
13. UAEMex - TOLUCA / EDOMEX	8.13
14. BUAP - PUEBLA	7.95
15. ULSA - DF	7.67
16. UAEM - MORELOS	7.66
16. UAQ - CAMPUS QUERÉTARO QUERÉTARO	7.66
17. ITESO - JALISCO	7.48
18. IT TOLUCA / EDOMEX	7.30
19. UPAEP - PUEBLA	7.27
20. UVM - CAMPUS CHAPULTEPEC / DF	6.61



MYT

## RANKING

1º UAM IZTAPALAPA / DF	10
2º UNAM CU / DF	9.64
3º UAQ CAMPUS QUERÉTARO QUERÉTARO	9.61
4º ITAM DF	9.25
5º BUAP PUEBLA	9.22
6º UANL NUEVO LEÓN	8.90
7º UAEMex TOLUCA / EDOMEX	8.69
8º IPN ESFM / DF	8.60
9º UNAM FES ACATLÁN EDOMEX	8.49
10º UAEM MORELOS	8.41
11º UDG CUCEI / JALISCO	8.05

# Matemáticas » Matemáticas Matemáticas

De los egresados en el último periodo en Matemáticas, Estadística y Actuaría, **51.6% trabaja como profesor en universidades preparatorias y secundarias.**

## EVALUACIÓN DE ACADÉMICOS

1. UNAM - CU / DF	10
2. IPN - ESFM / DF	9.41
3. UAM - IZTAPALAPA / DF	8.97
4. ITAM - DF	8.10
5. BUAP - PUEBLA	7.98
6. UNAM - FES ACATLÁN / EDOMEX	7.87
7. UDG - CUCEI / JALISCO	7.67
8. UAEM - MORELOS	7.54
9. UANL - NUEVO LEÓN	7.52
10. UAEMex - TOLUCA / EDOMEX	7.27
11. UAQ - CAMPUS QUERÉTARO QUERÉTARO	6.73

## RANKING

1º UNAM CU / DF	10
2º UANL NUEVO LEÓN	9.61
3º UAM XOCHIMILCO / DF	9.52
4º UAQ CAMPUS QUERÉTARO QUERÉTARO	9.24
5º U ANÁHUAC MÉXICO NORTE EDOMEX	9.20
6º UDEM NUEVO LEÓN	9.18
7º IPN ESM / DF	9.14
8º UDG CUCS / JALISCO	9.04
9º ULSA DF	9.03
10º UAEMex TOLUCA / EDOMEX	8.91
11º UNAM FES ZARAGOZA DF	8.83
12º UDG CU ALTOS / JALISCO	8.80
13º UNAM FES IZTACALA EDOMEX	8.65
14º UDG CU SUR / JALISCO	8.64
15º UDG CU COSTA JALISCO	8.62
16º BUAP PUEBLA	8.47
17º UPAEP PUEBLA	8.34
18º UAEM MORELOS	8.04



# » Medicina

## Medicina Medicina Medicina

En el último periodo, **105 mil 724 jóvenes** se inscribieron en Medicina, Terapia y Optometría, mientras que **14 mil 876 egresaron** de las universidades del país. De estos últimos, **83.8%** se desempeña en su profesión.

### » EVALUACIÓN DE ACADÉMICOS

1. UNAM - CU / DF	10
2. UANL - NUEVO LEÓN	9.71
3. ULSA - DF	9.45
4. UDEM - NUEVO LEÓN	9.01
5. UNAM - FES IZTACALA / EDOMEX	8.80
6. IPN - ESM / DF	8.74
7. UDG - CU ALTOS / JALISCO	8.60
8. U ANÁHUAC - MÉXICO NORTE EDOMEX	8.54
9. UDG - CUCS / JALISCO	8.48
10. UNAM - FES ZARAGOZA / DF	8.47
11. UDG - CU COSTA / JALISCO	8.06
12. UDG - CU SUR / JALISCO	7.95
13. UAM - XOCHIMILCO / DF	7.87
14. BUAP - PUEBLA	7.84
15. UAEMex - TOLUCA / EDOMEX	7.54
16. UAQ - CAMPUS QUERÉTARO QUERÉTARO	7.36
17. UPAEP - PUEBLA	7.04
18. UAEM - MORELOS	6.37

## RANKING

1° UNAM CU / DF	10
2° UANL NUEVO LEÓN	9.73
3° UAEMex TOLUCA / EDOMEX	9.72
4° UNAM FES ZARAGOZA DF	9.59
5° UAQ CAMPUS QUERÉTARO QUERÉTARO	9.37
6° UAM XOCHIMILCO / DF	9.26
7° UNAM FES IZTACALA EDOMEX	9.23
8° UNITEC CAMPUS MARINA DF	9.11
9° UDG CUCS / JALISCO	8.81
10° BUAP PUEBLA	8.62
11° UPAEP PUEBLA	8.54
12° UDG CU ALTOS / JALISCO	8.35



VÍCTOR ABREU / EL UNIVERSAL

# » Odontología

Se inscribieron en la carrera **36 mil 660 jóvenes** en el último periodo, y **5 mil 201 egresaron** de las universidades del país. **El 68% de los odontólogos** sí pone en práctica sus conocimientos y trabaja en un consultorio.

## EVALUACIÓN DE ACADÉMICOS

1. UNAM - CU - DF	10
2. UANL - NUEVO LEÓN	9.34
3. UNAM - FES IZTACALA - EDOMEX	9.09
4. UNAM - FES ZARAGOZA - DF	8.94
5. UNITEC - CAMPUS MARINA - DF	8.81
6. UDG - CU ALTOS - JALISCO	8.64
7. UAM - XOCHIMILCO - DF	8.60
8. UAEMex - TOLUCA - EDOMEX	8.55
9. UDG - CUCS - JALISCO	8.32
10. BUAP - PUEBLA	7.76
11. UPAEP - PUEBLA	7.06
12. UAQ - CAMPUS QUERÉTARO QUERÉTARO	6.89

## RANKING

1º ITESO JALISCO	10
2º UDLAP PUEBLA	9.93
3º UNAM CU / DF	9.74
4º UAEMex TOLUCA / EDOMEX	9.49
5º UPN UNIDAD AJUSCO DF	9.48
6º UNAM FES ACATLÁN EDOMEX	9.36
7º UNAM FES ARAGÓN EDOMEX	9.26
8º U ANÁHUAC MÉXICO NORTE EDOMEX	9.07
9º UANL NUEVO LEÓN	9.03
10º UDEM NUEVO LEÓN	8.86
11º UPAEP PUEBLA	8.82
12º UPN UNIDAD 19 MONTERREY NUEVO LEÓN	8.80
13º UNITEC CAMPUS SUR / DF	8.34
14º UNITEC CAMPUS ATIZAPÁN EDOMEX	8.29
15º UNITEC CAMPUS CUITLÁHUAC / DF	8.21
16º UNITEC CAMPUS ECATEPEC EDOMEX	8.17
17º UVM CAMPUS LOMAS VERDES / EDOMEX	8.15
18º UMA GUADALAJARA JALISCO	7.80
19º UVM CAMPUS TLALPAN DF	7.69



ARCHIVO / EL UNIVERSAL

# » Pedagogía

## Pedagogía Pedagogía Pedagogía

En Pedagogía y Ciencias de la Educación se inscribieron **88 mil 824 jóvenes** en el último periodo. Egresaron **20 mil 130 de las universidades** del país; de ellos, **62.1% da clases en preparatorias**, secundarias, primarias, preescolar y alfabetización.

## » EVALUACIÓN DE ACADÉMICOS

1. UNAM - CU / DF	10
2. UNAM - FES ACATLÁN / EDOMEX	9.41
3. UNAM - FES ARAGÓN / EDOMEX	9.15
4. UPN - UNIDAD AJUSCO / DF	8.66
5. UDLAP - PUEBLA	8.62
6. ITESO - JALISCO	8.58
7. UDEM - NUEVO LEÓN	8.49
8. UPN - UNIDAD 19 MONTERREY NUEVO LEÓN	8.44
9. UAEMex - TOLUCA / EDOMEX	8.41
10. UANL - NUEVO LEÓN	8.26
11. U ANÁHUAC - MÉXICO NORTE EDOMEX	8.23
12. UPAEP - PUEBLA	8.02
13. UMA - GUADALAJARA / JALISCO	7.58
14. UNITEC - CAMPUS SUR / DF	7.40
15. UVM - CAMPUS TLALPAN / DF	7.23
16. UNITEC - CAMPUS ATIZAPÁN EDOMEX	7.21
16. UVM - CAMPUS LOMAS VERDES EDOMEX	7.21
17. UNITEC - CAMPUS CUITLÁHUAC DF	6.76
18. UNITEC - CAMPUS ECATEPEC EDOMEX	6.67

## RANKING

1° UNAM CU / DF	10
2° UAM IZTAPALAPA / DF	9.88
3° UAM XOCHIMILCO / DF	9.81
4° UNAM FES IZTACALA EDOMEX	9.58
5° UCSJ DF	9.42
6° UDLA CIUDAD DE MÉXICO	9.35
7° UANL NUEVO LEÓN	9.34
8° U ANÁHUAC MÉXICO NORTE EDOMEX	9.21
9° UDLAP PUEBLA	8.96
10° UDEM NUEVO LEÓN	8.95
11° UNAM FES ZARAGOZA DF	8.89
12° UDG CUCS / JALISCO	8.88
13° UVM CAMPUS SAN RAFAEL / DF	8.86
14° BUAP PUEBLA	8.85
15° UAEMex CENTRO UNIVERSITARIO ECATEPEC EDOMEX	8.80
16° UPAEP PUEBLA	8.79
17° UDG CU CIENEGA (OCOTLÁN) JALISCO	8.76
18° UVM CAMPUS TLALPAN TLALPAN	8.70
19° UAEM MORELOS	8.68
20° UDG CU ALTOS/ JALISCO	8.67



CORTESÍA UDEM Y NYT

# » Psicología

## Psicología

### Psicología

En el último periodo **2 mil 261 jóvenes** se inscribieron en esta carrera, mientras que sólo **39 egresaron** de las universidades del país. El **28.7% de ellos** trabaja en Ciencias Sociales y **11.4% como profesor.**

## » EVALUACIÓN DE ACADÉMICOS

1. UNAM - CU / DF	10
2. UNAM - FES IZTACALA / EDOMEX	9.59
3. UNAM - FES ZARAGOZA / DF	9.19
4. UAM - XOCHIMILCO / DF	8.90
5. UDLAP - PUEBLA	8.84
6. UAM - IZTAPALAPA - DF	8.75
7. UDG - CU ALTOS / JALISCO	8.64
8. UANL - NUEVO LEÓN	8.62
9. UDG - CU CIENEGA (OCOTLÁN) JALISCO	8.55
10. UDLA - CIUDAD DE MÉXICO	8.43
11. UDEM - NUEVO LEÓN	8.36
12. UDG - CU NORTE / JALISCO	8.30
13. UDG - CU COSTA / JALISCO	8.24
14. ITESO - JALISCO	8.22
15. BUAP - PUEBLA	8.20
16. UDG - CU LAGOS (LAGOS DE MORENO) / JALISCO	8.15
16. UDG - CUCS / JALISCO	8.15
17. UAEM - MORELOS	8.13
18. UMA - GUADALAJARA / JALISCO	8.08
19. UCSJ - DF	8.05
19. UVM - CAMPUS SAN RAFAEL / DF	8.05
20. UVM - CAMPUS TLALPAN / DF	8.04
20. UPN - UNIDAD AJUSCO / DF	8.04

## RANKING POR REGIÓN



### » ESTADO DE MÉXICO, MORELOS, PUEBLA Y QUERÉTARO

1. UNAM - FES IZTACALA / EDOMEX
2. U ANÁHUAC - MÉXICO NORTE EDOMEX
3. UDLAP - PUEBLA
4. BUAP - PUEBLA
5. UAEMex - CENTRO UNIVERSITARIO ECATEPEC / EDOMEX
6. UPAEP - PUEBLA
7. UAEM - MORELOS
8. UAEMex - TOLUCA / EDOMEX
9. UVP - CAMPUS PUEBLA / PUEBLA
10. UVM - CAMPUS LOMAS VERDES EDOMEX
11. UNITEC - CAMPUS ATIZAPÁN EDOMEX
12. UNITEC - CAMPUS ECATEPEC EDOMEX
13. UVM - CAMPUS LAGO DE GPE. EDOMEX
14. UVM - CAMPUS TEXCOCO / EDOMEX
15. UVM - TOLUCA / EDOMEX

# » Psicología

## Psicología

## Psicología

### » DISTRITO FEDERAL

- |                            |                                |
|----------------------------|--------------------------------|
| 1. UNAM - CU               | 8. UVM - CAMPUS TLALPAN        |
| 2. UAM - IZTAPALAPA        | 9. UPN - UNIDAD AJUSCO         |
| 3. UAM - XOCHIMILCO        | 10. UDELP                      |
| 4. UCSJ                    | 11. UVM - CAMPUS CHAPULTEPEC   |
| 5. UDLA - CIUDAD DE MÉXICO | 12. UNITEC - CAMPUS SUR        |
| 6. UNAM - FES ZARAGOZA     | 13. UNITEC - CAMPUS CUITLÁHUAC |
| 7. UVM - CAMPUS SAN RAFAEL | 14. UDELONDRES                 |

### » NUEVO LEÓN

1. UDEM
2. UANL

### » JALISCO

1. UDG - CUCS
2. UDG - CU CIENEGA (OCOTLÁN)
3. UDG - CU ALTOS
4. ITESO
5. UDG - CU SUR
6. UNIVA - PLANTEL GUADALAJARA
7. UDG - CU COSTA
8. UDG - CU LAGOS (LAGOS DE MORENO)
9. UDG - CU LAGOS (SAN JUAN DE LOS LAGOS)
10. UDG - CU NORTE
11. UMA - GUADALAJARA



## RANKING

1º COLMEX DF	10
2º CIDE DF	9.42
3º ITAM DF	8.95
4º UNAM CU / DF	8.78
5º UDLAP PUEBLA	8.61
6º UDEM NUEVO LEÓN	8.52
7º UNAM FES ACATLÁN EDOMEX	8.40
8º BUAP PUEBLA	8.39
9º ITESO JALISCO	8.38
10º UDG CUCSH / JALISCO	8.28
11º UDLA CIUDAD DE MÉXICO	8.23
12º UAEMex TOLUCA / EDOMEX	8.19
13º UNAM FES ARAGÓN EDOMEX	8.08
14º UANL NUEVO LEÓN	7.94
15º U ANÁHUAC MÉXICO NORTE EDOMEX	7.62
16º UPAEP PUEBLA	7.47
17º UVM CAMPUS SAN ÁNGEL / DF	7.46



MYT

## Relaciones Internacionales

En el último periodo **32 mil 999 jóvenes** se inscribieron en Relaciones Internacionales, Ciencias Políticas y Administración Pública, mientras que **4 mil 397 egresaron** de las universidades del país. **El 6.1% se desempeña como profesional en Ciencias Sociales, 9.8% como profesor y 60.6% en un área poco relacionada con su profesión.**

18º UVM  
CAMPUS SAN  
RAFAEL / DF

7.38

19º UNINTER  
MORELOS

7.29

20º UVM  
CAMPUS TLALPAN  
DF

6.93

21º UVM  
CAMPUS LAGO  
DE GPE. / EDOMEX

6.85

22º UVM  
CAMPUS LOMAS  
VERDES / EDOMEX

6.81

23º UVM  
CAMPUS  
CHAPULTEPEC / DF

6.77

24º UVM  
CAMPUS TEXCOCO  
EDOMEX

6.75

25º UVM  
CAMPUS PUEBLA  
PUEBLA

6.40

## EVALUACIÓN DE ACADÉMICOS

1. COLMEX - DF	10	10. ITESO - JALISCO	7.62	18. UVM - CAMPUS LOMAS VERDES / EDOMEX	6.71
2. UNAM - CU / DF	9.49	11. UANL - NUEVO LEÓN	7.39	19. UPAEP - PUEBLA	6.51
3. CIDE - DF	9.31	12. BUAP - PUEBLA	7.20	20. UVM - CAMPUS SAN ÁNGEL / DF	6.43
4. ITAM - DF	8.77	13. UDLA - CIUDAD DE MÉXICO	7.18	21. UVM - CHAPULTEPEC DF	6.39
5. UNAM - FES ACATLÁN EDOMEX	8.75	14. UAEMex - TOLUCA / EDOMEX	7.13	22. UVM - CAMPUS LAGO DE GPE. EDOMEX	6.29
6. UNAM - FES ARAGÓN / EDOMEX	8.24	15. UVM - CAMPUS TLALPAN / DF	6.80	23. UVM - CAMPUS TEXCOCO EDOMEX	6.20
7. UDG - CUCSH / JALISCO	7.78	16. UVM - CAMPUS SAN RAFAEL DF	6.73	24. UVM-CAMPUS PUEBLA / PUEBLA	6.19
8. UDLAP - PUEBLA	7.69	17. U ANÁHUAC - MÉXICO NORTE EDOMEX	6.72		
9. UDEM - NUEVO LEÓN	7.66				

# NECESIDADES UNIVERSITARIAS URGENTES

**Una generación que vive de y con los medios de comunicación,** crisis económica, delincuencia e inseguridad social, son algunos de los factores que hacen precisa una reestructura universitaria

FELIPE ÁNGELES

FOTOS: JOSÉ MANUEL RUIZ Y JÚPITER

La necesidad de una reforma educativa en las universidades no podría ser más apremiante. La crisis económica que azota al mundo ha golpeado a estas instituciones, haciendo del desempleo, la insatisfacción social y la inseguridad cuestiones urgentes para el sector educativo del país.

Arturo Molina, director general del Instituto Tecnológico y de Estudios Superiores de Monterrey campus Ciudad de México (ITESM), afirma que cerca del 30 por ciento del alumnado del ITESM necesita apoyo de alguna especie para no salir de la institución.

La urgencia de becas, créditos educativos, sistemas de pago diferido, entre otras soluciones, es indispensable para la supervivencia de varias instituciones, desde las más elementales.

La Unión Nacional de Padres de Familia ha documentado que entre 7 y 8 por ciento de padres y madres han tenido que llegar a un arreglo con las autoridades escolares para que sus hijos puedan continuar con su educación, declara Guillermo Bustamante, presidente de la organización.

Por otro lado, la violencia y las adicciones son cada vez más comunes entre jóvenes, lo mismo que el uso de tecnología. Varios expertos las asocian entre sí, de ahí que distintas instituciones educativas se interesan en la correcta recepción y producción de los medios de comunicación.

## LO MEJOR DE LOS MEDIOS

Con 11 años de existencia, A Favor de lo Mejor trabaja por un cambio en la cultura en los medios de comunicación, y también en la de sus receptores.

“Los medios tienen un impacto tremendo en la sociedad, en niños, jóvenes, adultos, ancianos y, por supuesto, universitarios; generan una manera particular de percibir el mundo, con valores determinados, estereotipos (...) de ahí que diferentes instituciones internacionales comenzaran a ver la necesidad de que los participantes en los

medios hagan las cosas de una manera más ética, responsable”, explica la maestra María de los Ángeles Ardavin, coordinadora del Proyecto Educativo de la organización.

“Con los universitarios, A Favor de lo Mejor ha elaborado programas de capacitación de recepción crítica de medios, de tal modo que puedan ser capacitadores de niños más pequeños. También se han realizado programas de educación en valores a través del cine; el asunto es sacarle provecho a los medios en beneficio de la persona, exprimirles sus valores positivos”, argumenta.

De acuerdo con Ardavin, esta organización propone que se analicen contenidos y que se impartan materias enfocadas a los medios de comunicación, porque incluso dormidos se está en contacto con ellos –escuchando música, por ejemplo.

“Aunque existen buenos programas de análisis de contenidos –como literatura o filosofía– creemos que se necesita algo más enfocado a los medios actuales de comunicación, donde el hilo conductor sea que los estudiantes aprendan a tener un criterio propio para poder elegir mejor. Las universidades de hoy en día se muestran muy interesadas en este tipo de programas, porque se dan cuenta del impacto que tienen los medios”, concluye.

En el mismo tenor, Josefina Sánchez Mota, Secretaria de Educación Pública, comentó durante la cena de aniversario de A Favor de lo Mejor: “Hoy que nos enfrentamos a una delincuencia organizada que parecería no tener límites, nos preguntamos qué ha pasado para llegar a ese paredón, y probablemente gran parte de eso se explica por haber sacado de las escuelas (...) durante un cuarto de siglo la formación cívica y ética (...), por haber creído que el respeto a los mayores era cuestión pasada de moda, (...) que la tolerancia y el respeto a la legalidad no era importante para México y creer que el respeto a la vida y al patrimonio de los demás lo podríamos atropellar sin ningún cargo de conciencia”.



**65%**  
**DE ESTUDIANTES**  
de clase media, de 10 a 18 años, en Iberoamérica, cuenta con computadora en casa. En México la cifra alcanza casi 70%.

**32.6%**  
**DE HOGARES**  
con adolescentes y computadora, la ubican en la habitación del adolescente.

**46%**  
**DE JÓVENES**  
entre 10 y 18 años que cuentan con computadora en Iberoamérica, también tienen Internet.

Fuente: A Favor de lo Mejor

## EMPRESARIOS DE LA MANO DE LA EDUCACIÓN

Otro problema señalado por Vázquez Mota fue la falta de pertinencia entre los oficios y la carrera elegida.

“En México tenemos un problema de pertinencia en la universidad, 45 de cada 100 egresados se dedican a una profesión diferente para la cual estudiaron. Y una de las causas de pertinencia es (...) que tenemos miles de prófugos de las matemáticas desde la primaria. Así es que cuando muchos jóvenes deben elegir carrera, la primer pregunta que se hacen es ¿cuál no tiene matemáticas?”.

Parte de la solución al problema, de acuerdo con Vázquez Mota, es hacer a la ciencia más dinámica, con más vínculos reales con los alumnos.

“Cuando hemos dialogado con el Dr. Mario Molina, coincidimos en que el único camino posible para la ciencia es cuando es vivencial, no cuando la aprendemos de memoria”, dijo.

Un reciente intento por relacionar la academia con los problemas reales y urgentes de la gente y de la sociedad, es Innoversia. Fundada por Universia –la mayor red iberoamericana de univer-

sidades– y Neos –la primera oficina privada de transferencia de tecnología–, Innoversia trabaja para que importantes empresas de todo el mundo publiquen sus necesidades de desarrollo tecnológico de tal modo que investigadores de las universidades propongan soluciones por las que puedan recibir una remuneración.

La idea es sencilla y útil: al mismo tiempo que posibilita que las investigaciones académicas tengan un lado pragmático, incrementa la inversión privada en la educación y genera una relación entre academia e iniciativa privada, tan necesaria, para ambos, en estos tiempos de crisis.

Entre las convocatorias publicadas, resaltan la de una empresa fabricante de alimentos que invita a presentar propuestas para el diseño de un envase “frío al tacto”, otra que solicita soluciones para el desarrollo de tecnologías de suministro de energía del tipo inalámbrica para máquinas móviles, y una más que necesita implementar una tecnología para medir con precisión bioseñales relacionadas con la somnolencia.

## Todos ganan

Funcionamiento de Innoversia:

1. La empresa que tiene una necesidad tecnológica o un problema por resolver, publica su requerimiento en el portal de Innoversia.
2. Los investigadores e innovadores presentan sus propuestas, mediante un formulario de acceso restringido.
3. La empresa interesada revisa las ofertas y selecciona la mejor.
4. Ambos llegan a un acuerdo para realizar el proyecto.
5. La empresa soluciona su problema y el seleccionado recibe un pago, así como el crédito por la idea y la realización del proyecto.



Licenciaturas con más demanda:

## 1. DERECHO

524 mil

abogados empleados

63.7% mujeres

40.3% entre 25 y 34 años de edad

\$10,294 sueldo promedio mensual

## 2. ADMINISTRACIÓN

647 mil

administradores empleados

57.5% mujeres

39.2% entre 25 y 34 años de edad

\$11,587 sueldo promedio mensual

## 3. CONTADURÍA

645 mil

contadores empleados

57.1% mujeres

34.1% entre 25 y 34 años de edad

\$10,307 sueldo promedio mensual

# LOS NÚMEROS REVELAN

**Radiografía laboral** en México, durante 2008, de acuerdo con el Servicio Nacional de Empleo

Iván Guzmán

## UN POCO DE HISTORIA

- Entre los años 50 y 80, la matrícula en educación superior en América Latina pasó de 270 mil a más de 7 millones de alumnos.
- Las profesiones tradicionales como Derecho, Medicina e Ingeniería, concentraban casi la totalidad de los estudiantes. Hoy están siendo superadas por Administración y Contabilidad.
- En los 70 en México, la Universidad Iberoamericana comenzó a impartir los primeros posgrados en Ingeniería de Sistemas.
- En la misma época, en la UNAM, la Facultad de Ingeniería inauguró la Ingeniería en Computación, mientras que en la Facultad de Contaduría y Administración se incluyó la asignatura de Informática.
- El avance tecnológico originó el establecimiento del Centro de Investigaciones en Matemáticas Aplicadas, Sistemas y Servicios (CIMASS), que en pocos años dio paso a los Centros de Servicios de Cómputo (CSC), así como el de Investigaciones en Matemáticas Aplicadas y en Sistemas (CIMAS), que forjó el actual Instituto de Investigaciones en Matemáticas Aplicadas y en Sistemas (IIMAS) de la UNAM.
- Por aquellos años, en la Universidad Autónoma de Puebla se creó el Departamento de Aplicación de Microcomputadoras en el Instituto de Ciencias.
- Para 1975 se abrieron las licenciaturas de las ENEP Acatlán y Aragón (UNAM), la Universidad Autónoma de Sinaloa y la Universidad Autónoma Metropolitana.

## LAS 5 MEJOR PAGADAS:

\$17,988

Ingeniería del Transporte, Aeronáutica, Naval, Pilotos Aviadores y Pilotos Navales

\$16,138

Ingeniería Extractiva, Metalúrgica y Energética

\$14,066

Ingeniería Topográfica, Hidrográfica, Geológica y Geodesta

\$13,033

Medicina, Terapia y Optometría

\$12,854

Ingeniería Química, Química Industrial y Tecnología de los Alimentos

Fuente: Dirección General de Servicios de Cómputo Académico de la UNAM, y Juan Enrique Huerta Wong, maestro en Comunicación, ITESM Monterrey.

## 4. MEDICINA

276 mil

médicos empleados

63.4% mujeres

22.6% entre 25 y 34 años de edad

\$13,033 sueldo promedio mensual

## 5. COMPUTACIÓN E INFORMÁTICA

337 mil

egresados empleados

68.7% hombres

54.5% entre 25 y 34 años de edad

\$10,011 sueldo promedio mensual

## 6. PSICOLOGÍA

167 mil

psicólogos empleados

74% mujeres

41.5% entre 25 y 34 años de edad

\$9,329 sueldo promedio mensual

## 9. DISEÑO GRÁFICO

61 mil

diseñadores gráficos empleados

49.2% mujeres

54% entre 25 y 34 años de edad

\$8,497 sueldo promedio mensual

## 8. TURISMO

62 mil

egresados empleados

60% hombres

44.3% entre 25 y 34 años de edad

\$10,189 sueldo promedio mensual

## 7. CIENCIAS DE LA COMUNICACIÓN

135 mil

comunicólogos empleados

58.3% hombres

49.1% entre 25 y 34 años de edad

\$9,078 sueldo promedio mensual



NNT Y ARCHIVO

El Centro Latinoamericano y Caribeño de Demografía (CELADE) formó a los primeros demógrafos de la región

#### JUAN LUIS RAMOS MENDOZA

El campo de los estudios fronterizos se inscribe en el interés de la demografía, porque influye de manera directa al crecimiento y evolución de las poblaciones. Una de las vertientes más importantes es la de la migración; de hecho, a partir de este tema y del subsecuente crecimiento de las ciudades latinoamericanas en la década de los 70 es que comienza a darse un interés por formar especialistas en estos campos.

Además, México presenta problemáticas fronterizas muy particulares debido a su ubicación —entre la primera potencia mundial y las naciones latinoamericanas—, lo que ha provocado que varias universidades nacionales enfoquen sus programas de estudio en la temática.

El Centro Latinoamericano y Caribeño de Demografía (CELADE) se encargó de formar a los primeros demógrafos en Latinoamérica. Posteriormente, la Comisión Económica para América Latina y el Caribe (CEPAL) se unió a la tarea de especializar en el campo de la migración y los estudios fronterizos.

#### LAS MEJORES EN LATINOAMÉRICA

Para el doctor Fernando Neira, investigador del Centro de Investigaciones sobre América Latina y el Caribe (CIALC) de la UNAM, México es un país que aglutina en este momento la formación de gran parte de los demógrafos y estudiosos de la población en América Latina.

Según Neira, lo anterior se debe no sólo a la calidad de los programas, sino a que pocas instituciones latinoamericanas tienen la capacidad de otorgar becas.

Por otra parte, el investigador asegura que el surgimiento de mayores programas fronterizos y demográficos en otras universidades mexicanas lo determinará la dinámica migratoria del país, pues se trata de la más antigua y voluminosa hacia Estados Unidos.

# ESTUDIOS DE FRONTERA

Si de migración y demografía se trata, México tiene algunos de los mejores programas de América Latina



El país presenta problemáticas particulares al ubicarse entre Estados Unidos y las naciones de América Latina

En este escenario, dice, surgirán programas de maestría y doctorado que, desde el campo de las ciencias sociales, generarán una línea de trabajo relevante en el campo de la población.

“Quizá la institución que más ha destacado como un centro de formación dentro de los estudios demográficos es el Colegio de México (Colmex), que cuenta con un grupo importante de investigadores y dos programas relevantes: Maestría en Demografía, con una línea de trabajo sobre estudios migratorios, y Doctorado en Estudios de Población, que se centra en formar investigadores”, comentó Neira.

La Facultad Latinoamericana de Ciencias Sociales (Flacso) imparte la Maestría en Estudios de Población y Desarrollo, mientras que la UNAM cuenta con la Maestría en Estudios de Población y Desarrollo Regional, en el Centro Regional de Investigaciones Multidisciplinaria (CRIM), ubicado en Morelos.

Otras universidades que forman especialistas en población son la Universidad Autónoma del Estado de Hidalgo (UAEH), con su Maestría en Estudios de Población, y la Universidad de Guadalajara (UdeG), con las maestrías en Ciencias Sociales y Desarrollo Local.

Existen dos instituciones creadas específicamente para atender las necesidades de investigación en las fronteras del país: el Colegio de la Frontera Norte (Colf) y el Colegio de la Frontera Sur (Ecosur).

Debido a las ubicaciones de estos institutos (ambos cuentan con centros a lo largo de la frontera con Estados Unidos y con Guatemala), ofrecen diversos programas de estudio, además de colaboraciones con universidades extranjeras.

El Colf tiene 542 graduados, 74 estudiantes activos y 110 investigadores, mientras que el Ecosur cuenta con 442 egresados, 176 estudiantes activos y 121 investigadores.

### EL ESPECIALISTA DEL NORTE

El Colf surge como un departamento de estudios fronterizos del Colmex, pero posteriormente se independiza a raíz de la necesidad del gobierno federal de generar información sobre la frontera con Estados Unidos.

A partir de agosto de 1982 comienza a suplir la

## Escuelas con especialidades fronterizas:

- Colegio de la Frontera Norte  
[www.colef.mx](http://www.colef.mx)
- Colegio de la Frontera Sur  
[www.ecosur.mx](http://www.ecosur.mx)
- El Colegio de México  
[www.colmex.mx](http://www.colmex.mx)
- Centro Regional de Investigaciones Multidisciplinaria  
[www.crim.unam.mx](http://www.crim.unam.mx)
- Facultad Latinoamericana de Ciencias Sociales  
[www.flacso.edu.mx](http://www.flacso.edu.mx)
- Universidad de Guadalajara  
[www.udg.mx](http://www.udg.mx)

carencia de investigación en los estados del norte en materia de migración, principalmente. Actualmente, mantiene programas de intercambio y colaboración con el Colmex y toda la red de colegios de Conacyt, así como con universidades de España y Estados Unidos.

La maestra Nora Leticia Bringas, directora de posgrado del Colf, asegura que los programas del colegio están orientados a cuestiones de investigación, por lo que desde el inicio los alumnos comienzan a trabajar la metodología de sus tesis.

“Esta forma de trabajo se orienta para generar la especialidad de la tesis y de los temas que se van a trabajar en adelante, por parte de los estudiantes, así que se busca apoyarlos y brindarles las herramientas para que al mismo tiempo que estén tomando sus cursos empiecen a trabajar en lo que les interesa”, apunta Bringas.

“Tenemos convenios de investigación con todas las universidades a lo largo de la frontera; de hecho, cuando alguna institución norteamericana busca hacer algún tipo de investigación recurren a los docentes del Colf, pues llevamos la batuta en investigaciones sobre cuestiones de la frontera, principalmente el flujo de personas que pasan por México rumbo a Estados Unidos”, agrega.

### CON LA MIRADA HACIA EL SUR

El Ecosur forma especialistas en el campo del desarrollo regional, mediante acuerdos con ins-

tituciones de Guatemala y El Salvador.

En esta institución existen trabajos de investigación en migración muy importantes, como el de mujeres de Centro América a México y la de indocumentados que buscan llegar al norte.

Además se buscan soluciones para las problemáticas que ocurren en la zona, y que tienen que ver con flujo de personas y violencia.

### CAMPO DE TRABAJO

Fernando Neira asegura que la migración influye en la estructura, la dinámica y la magnitud de la población, lo que le atribuye una importancia particular como fenómeno y, por lo tanto, como campo de investigación y de trabajo.

“Es un fenómeno determinado por cuestiones de estructura social, cultural y económica de las regiones donde se dan los procesos de entrada o salida de migrantes.

“También es un hecho fundamental en la vida de las personas y a la vez tiene un impacto positivo o negativo en la sociedad”, apunta.

Asimismo, señala que la migración, junto con la fecundidad y la mortalidad, es un componente fundamental para el estudio de las poblaciones.

Dada la importancia de los temas fronterizos y demográficos, los egresados de un programa de estudios de población y migratorios suelen encontrar trabajo casi inmediatamente en el campo de la educación, la investigación y la política.

### LAS CARENCIAS

A pesar de la importancia de los temas fronterizos y de la calidad de posgrados que existen en México en la materia, hay carencias que deben cubrirse, sobre todo a nivel licenciatura, de acuerdo con Nora Bringas.

Para Neira, la mayor falla está en que los estudios demográficos no tienen cobertura a nivel licenciatura, de manera que se debe estudiar Sociología, Relaciones Internacionales o Economía, por ejemplo, para conocer un poco del tema y terminar de especializarse con un posgrado.

“Es necesario abrir nuevos programas y generar más líneas de investigación pues, a pesar de los numerosos programas que incluyen temáticas migratorias, no existe una maestría especializada exclusivamente en migración”, concluye.



**Tener** pareja y una buena relación familiar ayudan a combatir la tensión



# ¿ESTRÉS O NO ESTRÉS?

**Las presiones son parte del estilo de vida de los universitarios, pero se pueden revertir si se aprende a administrar el tiempo**

LUIS MIGUEL PAREDES

Las exigencias del modelo educativo, los grandes trayectos del hogar a la escuela, las semanas de exámenes y hasta la ola de malas noticias generadas por la crisis económica pueden provocar estrés entre los jóvenes universitarios.

Los especialistas mencionan que la tensión y las señales de alerta que presenta el cuerpo ante cierta situación son una respuesta natural de los seres humanos; el problema radica cuando estos factores no son canalizados adecuadamente y desencadenan otros padecimientos que afectan la salud.

Y es que el estilo de vida que tienen los estudiantes no permite que estén relajados. Algunos de ellos, además de afrontar la demanda académica de sus materias, también están preocupados por obtener recursos económicos para sostener sus estudios.

De acuerdo con la Encuesta Nacional de Juventud del Instituto Mexicano de la Juventud (IMJ), publicada en 2006, 75.7% de los jóvenes de 20 a 24 años han trabajado alguna vez. La mayoría de ellos encontró su primer trabajo a los 18, edad en la que inicia, generalmente, la etapa universitaria.

## 'ALL YOU NEED IS LOVE'

Alumnos como los de medicina, de cualquier escuela o facultad, se enfrentan con horarios tan demandantes que muchas veces no tienen la posibilidad de entablar vínculos afectivos.

"El tener una relación de noviazgo, más o menos sería, más o menos formal, y una relación buena con la familia, son fuentes protectoras para los jóvenes. Para el estudiante de medicina, no tener estas relaciones puede volverse un factor más de tensión y de estrés porque tiene que dedicar más tiempo al estudio para aprender los conceptos vistos en la semana; de otra forma se puede atrasar", dice Claudia Fouilloux, integrante del Departamento de Psiquiatría y Salud Mental de la Facultad de Medicina de la UNAM.

Los datos de la misma encuesta del IMJ, revelan que 95.3% de los jóvenes de 20 a 24 años ha tenido alguna vez novio (a); sólo el 4.7% dijo no haber entablado una relación con alguien. Por otro lado, el 20.1% aseguró que tiene problemas con ambos padres.





**La depresión** puede llegar a provocar el suicidio, una acción que en México creció 37.7% de 2003 a 2008

Fouilloux agrega que la tensión puede desencadenar depresión y algunos trastornos de ansiedad, aunque no los provoca: “La gente tiende a deprimirse por otras situaciones que más bien son biológicas; al bajar ciertas sustancias en el organismo la gente es más vulnerable a padecerla”.

#### SEÑALES DE ALARMA

Sentirse frecuentemente desmotivado, triste, con el ánimo por los suelos o aterrado ante la posibilidad de reprobación alguna materia son síntomas que se deben considerar para pedir ayuda con un especialista, dice Fouilloux.

Otra de las llamadas de atención, asegura, es cuando los jóvenes han perdido el interés por actividades que antes disfrutaban como ir a conciertos o al cine, incapacidad que se conoce como anhedonia.

Irritabilidad, mal humor, insomnio, falta de apetito o consumo excesivo de alimentos también revelan que algo no marcha bien. No es necesario que los universitarios lleguen a estos límites para pedir ayuda.

De no tomar las medidas necesarias, la depresión, por ejemplo, puede llegar a provocar el suicidio. En México, esta acción entre los jóvenes pasó de 2 mil 736 en 2003 a 4 mil 394 en 2008, es decir, hubo un incremento del 37.7%, según Norma Cruz Maldonado, académica de la Escuela Nacional de Trabajo Social de la UNAM.

La ventaja que tienen los estudiantes es que en

la mayoría de las instituciones superiores existen centros o departamentos para que ellos puedan recibir atención y asesoría en el caso de que presenten algún malestar que les esté dificultando su vida escolar.

#### MÁS VALE PREVENIR

Maricela Alvarado, directora del Departamento de Asesoría y Prevención del Instituto Tecnológico y de Estudios Superiores de Monterrey, campus Ciudad de México, dice que el estrés es parte de la vida cotidiana por el hecho de vivir en una gran ciudad, aunque éste se puede revertir.

La recomendación es que los jóvenes aprendan a administrar su tiempo con una agenda donde consideren los días de clases, tiempos de estudio, descanso y hasta las horas que le dedicarán a la familia o a los amigos. Con esta programación se evitará que estén presionados, por ejemplo, en la semana de exámenes.

#### NUNCA FALTAN SOLUCIONES

La falta de interacción entre profesores y alumnos puede generar presión en estos últimos. La comunicación es fundamental para saber qué tanto están aprendiendo del contenido que se les está dando en las clases, por ello el fortalecimiento de la confianza entre unos y otros es imprescindible.

Los momentos recreativos, deportivos y culturales siempre serán ideales para olvidarse un poco de la escuela. El objetivo es buscar un espacio



**Irritabilidad** e insomnio revelan que algo no marcha bien

para hacer alguna actividad extraescolar porque, lejos de lo que pudiera pensarse, fortalecen la concentración y el trabajo en equipo, beneficios que se trasladan a las aulas, dice Alvarado.

Si el estudiante sigue estas sugerencias probablemente el estrés sí se presente; sin embargo, no desencadenará trastornos emocionales como la depresión, la cual deteriora social, laboral, familiar y escolarmente. La decisión de actuar depende sólo de ellos.



Al participar en alguna asociación de estudiantes se fortalecen las capacidades de negociación y liderazgo

LUIS MIGUEL PAREDES

Las asociaciones estudiantiles tienen un impacto en la vida estudiantil con la organización de actividades que favorecen la convivencia, el liderazgo y el trabajo en equipo, cualidades apreciadas por los empleadores de las empresas.

Elas se mueven generalmente en dos líneas diferentes. La primera tiene que ver con las agrupaciones de cada licenciatura que organizan cursos para fortalecer la enseñanza en las aulas, es decir, ven por los intereses de su carrera. La otra línea está relacionada con los grupos con intereses en el medio ambiente, el deporte y la cultura.

El Instituto Tecnológico y de Estudios Superiores de Monterrey campus Ciudad de México, cuenta con 54 grupos estudiantiles. El de mayor tradición es la asociación Hormigas, la cual recolecta ropa, medicamentos y víveres para destinarlos a zonas afectadas por desastres naturales. Asimismo, llaman a personal especializado en primeros auxilios para dar cursos a los alumnos y padres de familia.

Los estudiantes foráneos, preocupados por difundir la cultura de su estado natal, también se juntan para la realización de ferias, en donde se muestran la riqueza culinaria y el folclore de sus lugares de origen.

La organización de viajes a sus ciudades para que sus compañeros las conozcan también es parte de su tarea, la cual no es asumida como una responsabilidad, sino como un compromiso con su espíritu universitario.

Luis Alonso Castellanos, director de Grupos Estudiantiles de la institución superior, menciona que

# Movimiento EN EL CAMPUS

Los grupos estudiantiles son protagonistas para promover acciones en favor de la comunidad universitaria

la participación de los universitarios en asociaciones estudiantiles puede ayudar a desarrollar la cultura democrática y de participación en el país.

“Los alumnos que forman parte de ellas tienen una conciencia crítica de lo que acontece, desarrollan un compromiso ciudadano, no se quedan con los brazos cruzados”.

Además, los estudiantes fortalecen sus capacidades de negociación, manejo de conflictos y liderazgo porque ellos se encargan de hablar con las diferentes empresas para conseguir patrocinios y los mejores precios de los prestadores de servicios.

“Esto es un valor agregado que tiene un impacto en el campo laboral; es más fácil que los contraten si estuvieron en alguna asociación en su etapa estudiantil”, señala.



WWW.SXC.HU Y CORTESIA ITESM

Actividades extraescolares apoyan el trabajo en las aulas



Los presidentes o representantes de los grupos estudiantiles son elegidos por los propios universitarios

Arturo Rosales, gerente de mercadotecnia de Monster México, bolsa de trabajo en línea, afirma que es importante que el universitario ponga en el currículum si participó en algún grupo estudiantil, ya que éste es un mensaje de que es una persona comprometida, proactiva, que no se encuentra motivada por el lucro, sino por el hecho de tener un aprendizaje.

“El objetivo es que el empleador vea cómo se desarrolló el joven en el ámbito universitario”.

#### UNIVERSARIOS CON INICIATIVA

Enrique Huesca Hernández, presidente de la Sociedad de Alumnos en la Universidad Panamericana (UP), dice que la participación conjunta de los universitarios tiene como propósito la búsqueda de soluciones concretas para un tiempo específico: “La universidad es el espacio donde el alumno tiene la oportunidad no sólo de recibir conocimientos, sino de aportar con acciones”.

Y una de ellas ha sido la organización de conferencias con los protagonistas de la política, la economía y la cultura, lo cual permite que los universitarios tengan un acercamiento con los líderes del momento, asegura el líder universitario, de 22 años, quien está a punto de concluir la licenciatura en Derecho.

Los universitarios vinculados a

algún grupo en esta institución también colaboran con Organizaciones No Gubernamentales y organizan actividades extraescolares como fiestas, donde además de divertirse reúnen fondos para el fideicomiso de becas –en la celebración de fin de año se juntó medio millón de pesos para esta causa, por ejemplo.

Huesca Hernández comenta que las experiencias que le ha dejado ser presidente de la Sociedad de Alumnos han sido “el trabajo en equipo, aprender a oír a los demás y, sobre todo, que hay que hacer las cosas porque se tiene que ser parte de la solución, no del problema”.

Sin embargo, agrega que no está muy seguro de que los empleadores estén preocupados porque los alumnos participen en actividades extraescolares.

“Lo que sí puede ser interesante es que estés buscando hacer más, que estés buscando varias puertas sin que precisamente recibas una retribución económica, eso es muy favorable al final”.

Los presidentes o representantes de los grupos estudiantiles son elegidos por los propios universi-

tarios en campañas organizadas por la misma comunidad. Una vez que son electos, pueden estar en su cargo alrededor de un año.

La mayoría de ellos tienen un promedio destacado, lo que no quiere decir que sean los mejores de su clase, pero el hecho de que estén al frente de una asociación los hace ser más organizados no sólo en la academia, sino en todos los ámbitos de su vida.



“ La universidad es el espacio donde el alumno tiene la oportunidad no sólo de recibir conocimientos, sino de aportar con acciones. ”

**ENRIQUE HUESCA**  
Presidente de la Sociedad de Alumnos en la UP

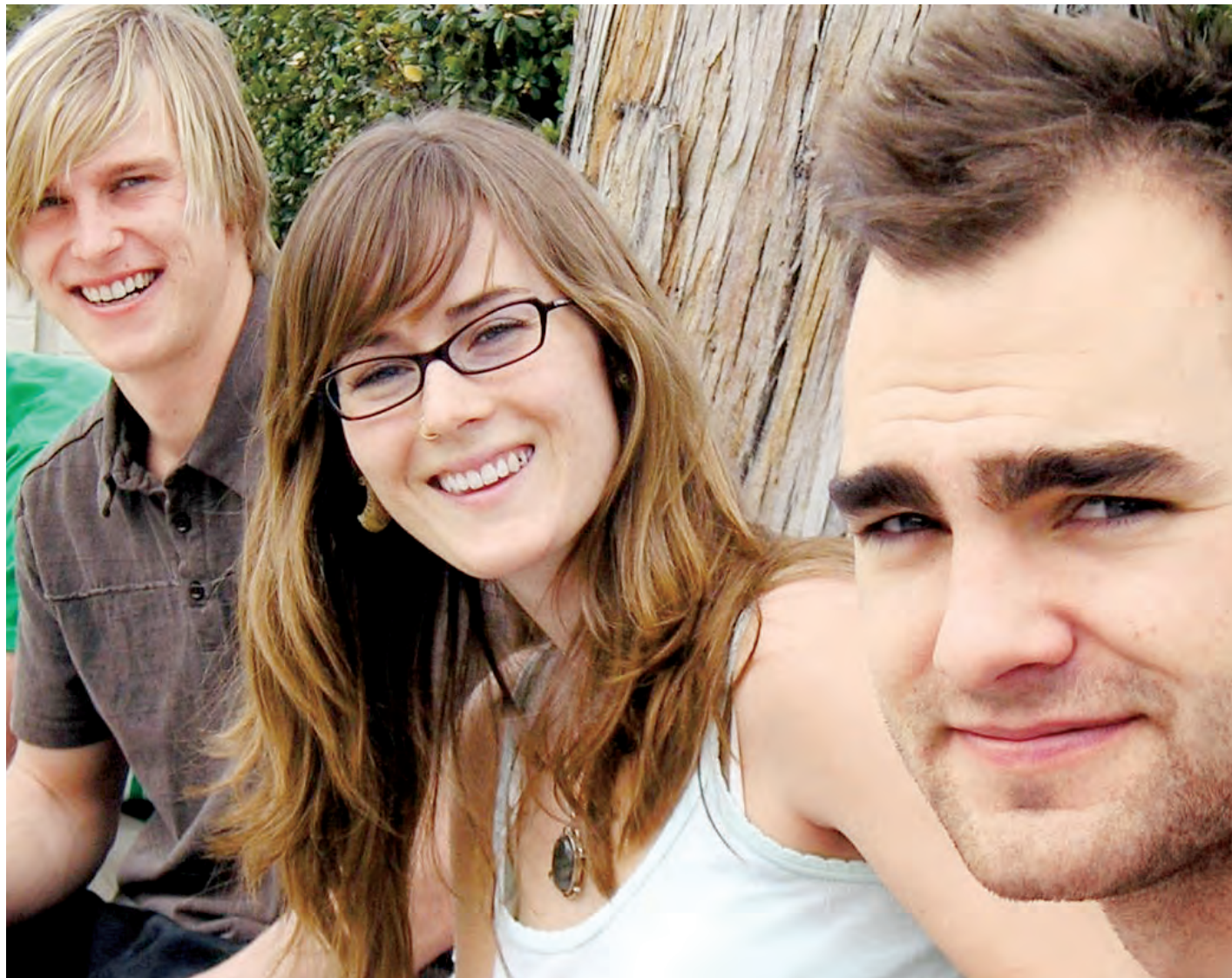

Cumbres  
2009

### Encuentro Internacional de Estudiantes Universitarios

Roma, Italia  
Del 4 al 12 de abril

[www.univforum.org](http://www.univforum.org)

### VII Congreso Internacional de Publicaciones Universitarias de Iberoamérica

Bogotá, Colombia  
Del 12 al 14 de agosto

[www.congresointernacionaldepublicacionesuniversitarias.org](http://www.congresointernacionaldepublicacionesuniversitarias.org)

### Vanguardia Iberoamericana

Lisboa, Portugal  
Del 30 de noviembre al 1 de diciembre

[www.esmas.com/espaciov2/vanguardia-iberoamericana](http://www.esmas.com/espaciov2/vanguardia-iberoamericana)

JUAN LUIS RAMOS MENDOZA

Alejandro Vázquez Alcántara, Felipe Alonso, Guadalupe Montiel Carvajal, Luis Andrés Hernández y Sandra Edith Bello, los cinco mexicanos que participaron en Vanguardia Iberoamericana 2008, destacan la importancia de tratar las problemáticas de cada país en cumbres internacionales.

Desde el punto de vista de Alejandro, licenciado en enfermería por la Escuela Superior de Enfermería y Obstetricia del Instituto Politécnico Nacional, los jóvenes iberoamericanos comparten una preocupación por la economía y el desarrollo de la región, debido a la carencia de inversiones en sectores académicos, sobre todo en comparación con países desarrollados.

En 2009 el presupuesto para educación en México es de más de 350 mil millones de pesos, y en Estados Unidos de 61 mil millones de dólares; es decir, más de 816 mil millones de pesos.

Para Felipe, abogado egresado de la Universidad Iberoamericana, a pesar de las diferencias políticas e ideológicas entre jóvenes de diversas nacionalidades, hay una visión común sobre las problemáticas en Latinoamérica.

“Las cumbres internacionales nos abren los ojos a las realidades que se viven en otros países; sin embargo, la acción más efectiva para un cambio real es que cada quien haga algo por su patria”, señala.

Por ello, los participantes de Vanguardia Iberoamericana se comprometieron con los jefes de estado de la XVIII

# UNIDOS EN BUSCA DE SOLUCIONES

**Universitarios del orbe se unen** para reconocer problemas regionales y presentar alternativas en cumbres o foros internacionales



Los jóvenes comparten su visión sobre el mundo

Cumbre Iberoamericana, realizada en El Salvador, a compartir con ellos posturas y alternativas de solución a diversos problemas, así como a mantener un contacto permanente con los gobiernos, organismos e instituciones de la región.

“No es lo mismo ver las historias a través de los medios de información, que escucharlas de la gente que vive esas situaciones todos los días”, asegura Sandra, estudiante de comercio exterior en la Universidad Autónoma de Tamaulipas, quien demanda más foros para que los jóvenes puedan aportar ideas.

Luis Andrés, ingeniero en mecánica por el Instituto Tecnológico y de Estudios Superiores de Monterrey, campus Estado de México, hace hincapié en que si bien los encuentros internacionales sirven para generar conciencia, es vital formar redes de trabajo que ayuden a concretar proyectos y encontrar mecanismos que garanticen mayor calidad en las inversiones públicas.

Finalmente, Guadalupe, estudiante de Administración en la Facultad de Contaduría de la Universidad Nacional Autónoma de México, comenta que su participación en Vanguardia Iberoamericana le mostró la opinión que tienen de México en otros países.

“La visión que muchos jóvenes tienen de nuestro país es la de un gigante dormido, pues dicen que, al ser uno de los países fuertes de la región, tenemos mucho que dar política, económica y socialmente”.

Para el doctor Gastón Melo, presidente de Espacio de Vinculación A.C. (EVAC), evento que organiza Vanguardia Iberoamericana, los estudiantes que participan en ella son de alto perfil, comprometidos, con visión y en busca de proyectos e iniciativas modernas, por lo que organismos internacionales como la OCDE, la UNESCO, el Banco Interamericano de Desarrollo, se han acercado a compartir sus conocimientos en cuanto a temas políticos y económicos, como la inversión de fondos públicos en salud, servicios educativos, infraestructura e innovación.

# Aula de la MODA

VICTORIA MARTÍNEZ ENRÍQUEZ  
FOTOS: CORTESÍA

Ser universitaria no es tarea fácil, pues resulta una materia extra desarrollar un estilo inconfundible.



• Kipling presenta un bolso práctico con los compartimentos ideales para los útiles y un diseño lleno de colorido elaborado en resistente nylon.

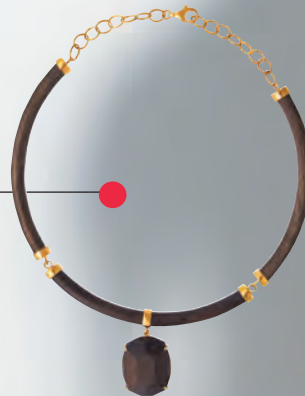

• Elaborado con madera nogal y oro, este collar extraído de la colección Wood de Tous es un pretexto para lucirse con sobriedad.

• Purificación García propone el desenfado de los jeans con accesorios estilizados que van desde un foulard en la cintura hasta un maxibolso para los cuadernos.



• Carolina Herrera recibe la primavera con una línea de sandalias elaboradas en fina piel y una gama de vistosos cristales.

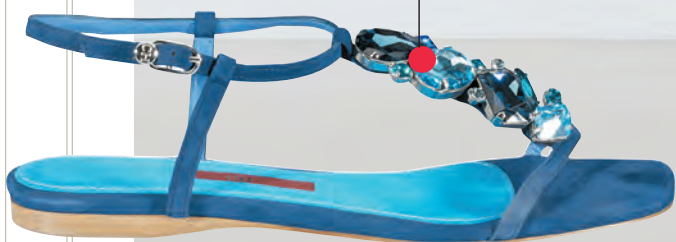

• La diseñadora Alejandra Quesada pinta paisajes sobre minivestidos ideales para las más soñadoras.



Ellos también tienen el reto de sacar 10 en los exámenes y durante las conquistas por los pasillos de la "uni".

• Corneliani en su línea sport tiene calzado donde gamuza, piel y charol hacen juego entre blanco y azul marino.



• Lacoste pone el toque universitario al logo de este bolso ideal para guardar los implementos de estudio.



• Purificación García construye a un joven que cuida su imagen con una polo combinada con pantalón semipitillo en tonos primaverales, rematados con tenis y m-urse maxi.



• Tane seduce a los jóvenes con la unión de dos materiales atractivos, la piel y la plata, que dan vida a una pulsera varonil.



## Más allá del discurso...

"Estar rodeado de gente creativa te hace querer ser creativo" MICHEL GONDRY

CENTRO genera talleres, conferencias y exposiciones con expertos que vinculan a los alumnos con líderes creativos. Estos proyectos provocan consecuencias tangibles que contribuyen a la mejora de servicios y productos de una forma real. Más allá del discurso, en la acción.



Thanks for having us here  
Michel Gondry

Michel Gondry impartió una conferencia en CENTRO con motivo del concurso de animación "Anima tu sueño" donde varios alumnos de CENTRO fueron finalistas. Nació en Versalles en 1963. Inicia su carrera como director de videos musicales trabajando para artistas como Björk, The Rolling Stones, Radiohead, The White Stripes y Beck entre muchos otros. En 2004 dirigió Eternal Sunshine of The Spotless Mind, cinta que le valió el reconocimiento de la crítica mundial.

Dibujo de Michel Gondry, libro de visitas CENTRO, 2008.

[www.centro.edu.mx](http://www.centro.edu.mx)

**centro**  
diseño·cine·televisión

**Día Centro**  
viernes 6 marzo

**Sesión Informativa**  
lunes 11 mayo

**Exámenes de admisión**  
marzo 27 y 28  
abril 24 y 25  
mayo 8 y 9, 22 y 23  
junio 19 y 20

**Licenciaturas**  
Arquitectura de Interiores  
RVOE 2005017  
Cine y Televisión  
RVOE 2005019  
Comunicación Visual  
RVOE 2005018  
Diseño de Mobiliario y Producto  
RVOE 2005016  
Diseño Textil y Moda  
RVOE 2006232  
Mercadotecnia y Publicidad  
RVOE 2008002

**Informes**  
T. 2789 9000 ext. 8809,  
8851, 8855, 8803, 8893  
[promocion@centro.org.mx](mailto:promocion@centro.org.mx)

# Universo DE LETRAS



JUAN LUIS RAMOS MENDOZA

## ¿Te veré en el desayuno?

Guillermo Fadanelli  
*Almadía*

Ulises, un oficinista solitario, cuya máxima ilusión consiste en obtener un ascenso que sabe imposible. Cristina, una prostituta que debe sortear el acoso de los policías, el frío de las calles y a los hombres que se enamoran de ella. Adolfo, un veterinario incapaz de distinguir entre un perro y un coyote, que vive enamorado de la bella e inocente Olivia, quien ignora olímpicamente que este vecino la vigila a diario con amorosa dedicación. Cuatro apacibles y comunes existencias que se empeñan en construir una mínima burbuja de felicidad, aunque llegue a destiempo, sea demasiado frágil o se encuentre muy desfigurada como para reconocerla, se verán transformadas a raíz de un encuentro brutal en una caótica ciudad de México.

## El viaje del elefante

José Saramago  
*Alfaguara*

La historia narra el viaje épico de un elefante asiático llamado Salomón que, en el siglo XVI tuvo que recorrer Europa, desde Lisboa hasta Viena, por caprichos reales y absurdas estrategias. Un hecho real, ocurrido en la época de Maximiliano de Austria, que está en la Historia o, para ser más rigurosos, en la pequeña historia. Una novela coral llena de hombres y mujeres que entran y salen siguiendo los pasos del elefante y su cuidador, cruzándose para compartir perplejidades, esfuerzos o la armoniosa alegría de un techo. Al leerla es posible comprender por qué su autor afirma que la literatura es una de las más ricas fuentes de las que puede beber el espíritu. Quizá no pueda hacer gran cosa por el cuerpo, pero el alma la necesita como su alimento.



## Terrorista

John Updike  
*Tusquets*



Ahmad, hijo de una estadounidense de origen irlandés y de un estudiante egipcio que desapareció de sus vidas cuando tenía tres años, se convierte al islam a la edad de 11 años, con el beneplácito de su madre. Siguiendo las enseñanzas de su rigorista imam, el Sheij Rashid, asume la religión como identidad y escudo frente a la sociedad decadente, materialista y hedonista que le rodeaba. Ahora, a los 18, acuciado por los agobios y angustias sexuales y morales propios de un adolescente, se debate entre su conciencia religiosa, los consejos del asesor escolar que ha sabido reconocer sus cualidades e inteligencia, y las insinuaciones cada vez más explícitas de implicación en actos terroristas, hasta que se encuentra al volante de una furgoneta cargada de explosivos camino a uno de los túneles de acceso a Nueva York.

**IISD**  
Pto. Vallarta  
Instituto Tecnológico Superior



## Oferta Educativa

[www.tecvallarta.edu.mx](http://www.tecvallarta.edu.mx)

Ing. en Sistemas Computacionales (*Presencial y en Línea*)  
Ing. en Gestión Empresarial (*Administración Presencial y en Línea*)  
Lic. en Informática (*en Línea*)  
Ing. Electromecánica  
Lic. en Gastronomía  
Arquitectura

- Carreras Acreditadas
- Sistema de Gestión de la Calidad. Certificado en ISO 9001:2000
- Centro Evaluador de Competencias Laboral
- Sistema de Becas
- Centro de Emprendurismo, Capacitación, Investigación y Vinculación
- Miembro de la Asociación Nacional de Instituciones de Educación en Tecnologías de la Información (ANIEI)
- Certificado en Cisco Network Academia como Academia Local



Corea del Sur No. 600 Col. El Mangal, Coapinole  
Puerto Vallarta, Jalisco C.P. 48338 Tel: (322) 226 5600

# Universidad del Valle de Toluca



Tu Universidad  
30 años



[www.uvt.edu.mx](http://www.uvt.edu.mx)

## Licenciaturas

- . : Derecho
- . : Arquitectura y Administración de la Construcción
- . : Diseño Gráfico
- . : Nutrición y Dietética
- . : Cirujano Dentista
- . : Contaduría y Finanzas
- . : Administración y Mercadotecnia
- . : Administración en Negocios Internacionales

## Maestrías

- . : Administración y Desarrollo de Negocios  
En Convenio con la Universidad Politécnica de Cataluña, España
- . : Administración de la Construcción
- . : Derecho Constitucional y Amparo
- . : Derecho Penal
- . : Auditoría
- . : Finanzas

## Doctorado

- . : Administración y Dirección de Empresas  
En Convenio con la Universidad Politécnica de Cataluña, España

Mariano Matamoros Sur No. 1069 Col. Universidad, Toluca México  
Tels. (722) 270 32 80, 280 48 17, 270 32 78, 280 66 33

Sede Ixtapan de la Sal  
Tels. (721) 143 33 98, 143 33 94

OBTEN UNA FORMACIÓN INNOVADORA Y DE ALTA CALIDAD EN EL IIPCS.

INSTITUTO DE INVESTIGACIÓN EN PSICOLOGÍA CLÍNICA Y SOCIAL, A.C.  
Fundado en 1979  
"Identidad y salud mental"



30 años de experiencia en docencia lo garantizan

OFRECEMOS:

- **Licenciatura en Psicología** (R.V.O.E. SEP Num. 2012418. 19-12-01).

Abarca las áreas clínica, educativa, laboral y social.

Las principales actividades son: teoría, observación, práctica y supervisión.

- **Estudios de postgrado:**

**Maestría en psicoterapia psicoanalítica individual e infantil**

(R.V.O.E. SEP Num. 954133 y 954134. 27-03-95)

Las principales actividades son: observación, práctica, clínica, supervisión, análisis didáctico e investigación.

También ofrecemos diversos diplomados en teoría psicoanalítica.

INSTITUTO DE INVESTIGACIÓN EN PSICOLOGÍA CLÍNICA Y SOCIAL (IIPCS), A.C.

Contáctanos: 5661-3965  
informes@iipcs.edu.mx  
www.iipcs.edu.mx

MINERVA NUM. 83  
COL. CRÉDITO CONSTRUCTOR  
(FLORIDA SUR) C.P. 03940

30 años de excelencia académica  
**elclaustro**



UNIVERSIDAD DEL  
CLAUSTRO DE SOR JUANA

arte  
comunicación audiovisual  
derechos humanos y gestión de paz  
estudios y gestión de la cultura  
filosofía  
gastronomía  
letras iberoamericanas  
psicología  
maestría en cultura virreinal  
maestría en estudios en psicoanálisis  
producción de espectáculos  
cursos, talleres, diplomados y seminarios

**Porque  
no da lo  
mismo.**

[elclaustro.edu.mx](http://elclaustro.edu.mx)  
**51303309**

**OrientaT**<sup>®</sup>  
orientación vocacional

**Elegir una profesión**

NO es una decisión para mañana,

**¡es para toda la vida!**

¿QUÉ CARRERA  
ELEGIR?

Por eso te apoyamos poniendo a tu alcance **OrientaT**<sup>®</sup> aplicación en línea que te permite reconocer de manera fácil:

- La profesión que más se adecúa a tu perfil.
- Opciones de universidades.
- Comparativos de carreras por las que tienes interés.

Entre muchas cosas más...

[www.orientate.com.mx](http://www.orientate.com.mx)

alumnos profesores universidades preparatorias secundarias orientadores

Contáctanos en: [mifuturo@orientate.com.mx](mailto:mifuturo@orientate.com.mx)  
Tel. 5212-1020





**SEGURA Y DIVERTIDA**

•La **HP Pavilion dv4** tiene una pantalla de 14.1 pulgadas, disco duro de 250 GB, lector de huella digital para la seguridad del usuario y una cámara con micrófono integrado. Ofrece conectividad Wi-Fi y Bluetooth, además de un ambiente de fácil uso para navegar por archivos de música, imágenes y video. Su peso es de 2.22 kilogramos.

# Juguetes ÚTILES

LUIS MIGUEL PAREDES  
FOTOS: CORTESÍA

**SIEMPRE A LA MANO**

•La **VAIO PocketStyle PC Serie P** pesa 650 gramos, tiene menos de 25 centímetros de largo y 2 de altura. Cuenta con Bluetooth y conexión inalámbrica Wi-Fi. Integra una pantalla de 8 pulgadas con tecnología LED para ahorrar energía, 2 GB de memoria RAM y un disco duro de 60.

**TECNOLOGÍA CON ESTILO**

•La **HP Mini 1000 Vivienne Tam Edition**, además de un original diseño que fascinará a las amantes del glamour, cuenta con una pantalla de 10.2 pulgadas y un disco duro de 60 GB. Tiene capacidades inalámbricas Wi-Fi y Bluetooth, integra dos puertos USB. Está equipada con Windows XP Home, que permite un fácil acceso a la web.

**UNIVERSIDAD EN LÍNEA**

Ahora más que nunca...

Termina tu Licenciatura en 3 años o tu Maestría en 2 años



- Educación de calidad
- Costos accesibles
- Tú administras tus horarios de estudios
- Tecnología de punta
- Permite superarte profesionalmente, sin distraerte de tus actividades

¡desde tu casa u oficina,  
en cualquier ciudad!



[www.ceaam.edu.mx](http://www.ceaam.edu.mx)

**Licenciaturas:**

**Administración**  
RVOE: 2006570 15/12/06

**Derecho**  
RVOE: 2006573 15/12/06

**Desarrollo Empresarial  
y de Negocios**  
RVOE: 2006571 15/12/06

**Mercadotecnia**  
RVOE: 2006574 15/12/06

**Negocios Internacionales**  
RVOE: 2006572 15/12/06

**Maestrías:**

**Administración de Negocios**  
RVOE: 2006579 15/12/06

**Ciencias de la Educación**  
RVOE: 2006578 15/12/06

**Criminología**  
RVOE: 2006577 15/12/06

**Derecho Penal**  
RVOE: 2006576 15/12/06

**Negocios Internacionales**  
RVOE: 2006575 15/12/06

EDUCACIÓN SIN DISTANCIA

Tel./Fax: (55) 5207 7937 y 5514 5300

Río Tiber No. 12, Col. Cuauhtémoc,  
Del. Cuauhtémoc, C.P. 06500, México, D. F.

INSCRIPCIONES TODO EL AÑO

INICIO CUATRIMESTRE:  
ENERO \* MAYO \* SEPTIEMBRE

**UNIVERSIDAD AUTÓNOMA DE CIUDAD JUÁREZ**

La más GRANDE **Oferta Académica** del norte del país

**PROGRAMAS EDUCATIVOS****NIVEL LICENCIATURA:**

- Arquitectura
- Artes Visuales
- Diseño Gráfico
- Diseño de Interiores
- Diseño Industrial
- Música
- Teoría y Crítica del Arte
- Cirujano Dentista
- Médico Veterinario Zootecnista
- Nutrición
- Química
- Biología
- Entrenamiento Deportivo
- Optometría
- Médico Cirujano
- Enfermería
- Administración de Empresas
- Contaduría
- Turismo
- Derecho
- Economía
- Sociología
- Trabajo Social
- Psicología
- Literatura Hispanomexicana
- Historia
- Educación
- Ciencias de la Seguridad
- Ingeniería Física
- Matemáticas

- Manufactura
- Ingeniería Industrial y de Sistemas
- Mecatrónica
- Sistemas Computacionales
- Sistemas Digitales y Comunicaciones
- Ingeniería Eléctrica
- Ingeniería Civil
- Ingeniería Biomédica
- Aeronáutica
- Sistemas Automotrices

**Campus Nuevo Casas Grandes**

- Médico Veterinario Zootecnista
- Educación
- Trabajo Social
- Nutrición
- Enfermería
- Mercadotecnia
- Psicología Industrial
- Turismo
- Agronegocios

**Campus Cuauhtémoc**

- Enfermería
- Humanidades
- Geoinformática

**NIVEL MAESTRÍA:**

- Planificación y Desarrollo Urbano
- Diseño Holístico
- Ciencias Odontológicas
- Docencias Biomédica

- Salud Pública
- Ciencias con Orientación Genómica
- Ciencias Sociales
- Ciencias Económicas
- Administración
- Derecho Fiscal
- Educación
- Filosofía
- Cultura e Investigación Literaria
- Psicoterapia Humanista y Educación para la Paz
- Ciencias en Ingeniería Eléctrica
- Ingeniería Ambiental y Ecosistemas
- Ciencias de los Materiales
- Matemática Educativa
- Ingeniería en Manufactura
- Ingeniería Civil

**NIVEL DOCTORADO:**

- Ciencias Sociales

**ESPECIALIDADES:**

- Ortodoncia
- Periodoncia
- Prótesis Bucal Fija y Removible
- Cirugía Oral y Maxilofacial
- Endodoncia
- Odontopediatría

[www.uacj.mx](http://www.uacj.mx)

# Directorio

## DISTRITO FEDERAL

### CENTRO DE DISEÑO CINE Y TELEVISIÓN

Fundado en 2004, Privado, Laico, Semestral

Sierra Mojada No. 415, Col. Lomas de Chapultepec, Del. Miguel Hidalgo, D.F.

Tel. (01 55) 27 89 90 00, [www.centro.org.mx](http://www.centro.org.mx)

**LICENCIATURAS:** Arquitectura de Interiores, Cine y Televisión, Comunicación Visual, Diseño Inmobiliario y Producto, Diseño Textil y Moda, Mercadotecnia y Diseño Estratégico

**Examen de Admisión:** \$900.00, Inscripción: \$15,800 semestre, Colegiatura: \$10,350 mensual

**Becas:** Académica y Económica

### CENTRO DE INVESTIGACIÓN Y DOCENCIA ECONÓMICAS, A.C. (CIDE)

Fundado en 1974, Público, Laico, Semestral Carretera México-Toluca No. 3655, Col.

Lomas de Santa Fe, C.P. 01210, Del. Álvaro Obregón, D.F.

Tel. (01 55) 57 27 98 00, Ext. 2423, 2827, 2820 y 2416

[decidecide@cide.edu](mailto:decidecide@cide.edu) [www.cide.mx](http://www.cide.mx)

**LICENCIATURAS:** Ciencias Políticas y Relaciones Internacionales, Derecho, Economía

**Examen de Admisión:** \$500.00, Inscripción: No aplica, Colegiatura: \$25,586.00, en 5 pagos mensuales

**Becas:** Se otorga beca académica del 10%



Universidades, campus, oferta de carreras, costos, becas... una guía para no perderse en el mundo universitario

al 100%, con promedio mínimo de 9.0

#### EL COLEGIO DE MÉXICO (COLMEX)

Fundado en 1940, Público, Laico, Semestral Camino al Ajusto No. 20, Col. Pedregal de Santa Teresa, C.P. 10740, Del. Tlalpan D.F. Tel. (01 55) 54 49 30 00, Ext. 3107-3108, Fax 56 45 04 64

[coord.acad.cei@colmex.mx](mailto:coord.acad.cei@colmex.mx) [www.colmex.mx](http://www.colmex.mx)

**LICENCIATURAS:** Política y Administración

Pública y Relaciones Internacionales

**Examen de Admisión:** Enero y marzo sin

costo. Inscripción: No aplica, Colegiatura: No aplica.

**Inicio:** Septiembre. **Becas:** Se otorga beca académica del 100% al momento de ingresar con promedio mínimo de 8.0

#### ESCUELA BANCARIA Y COMERCIAL (EBC)

Fundada en 1929, Privada, Laico, Semestral Paseo de la Reforma No. 202, Col. Juárez, C.P. 06600, Del. Cuauhtémoc, D.F.

Tels. (01 55) 91 49 20 00, 91 49 20 88, y 91 49 20 80

[informes@ebc.mx](mailto:informes@ebc.mx) [www.ebc.mx](http://www.ebc.mx)

**LICENCIATURAS:** Administración, Administración Hotelera y Turística, Banca y Mercados, Comercio y Negocios Internacionales, Contaduría Pública, Economía, Banca y Finanzas, Informática Administrativa, Mercadotecnia.

**Examen de Admisión:** \$350.00, Inscripción: \$8,400.00 a \$9,550.00 (plan A) y \$5,450.00 hasta \$8,100.00 (plan B), Colegiatura: Desde \$4,850.00 hasta \$7,500.00 (plan A) y desde \$5,440.00 hasta \$7,790.00 (plan B)

**Becas:** Se otorga beca académica del 25% al 75% con promedio mínimo de 9.0

#### **ESCUELA DE PERIODISMO CARLOS SEPTIÉN GARCÍA**

Fundada en 1949, Privada, Laica, Semestral Basilio Badillo No. 43, 1er. Piso, Col. Tabacalera, C.P. 06030, Del. Cuauhtémoc, D.F. Tel. (01 55) 55 10 49 00 al 03, 55 18 43 61, 55 18 63 75 y 55 18 55 65

[epcs@septien.edu.mx](mailto:epcs@septien.edu.mx) [www.septien.mx](http://www.septien.mx)

**LICENCIATURA:** Periodismo, Semestral  
**Examen de Admisión:** \$300.00, Inscripción: Turno matutino, \$4,200.00 y turno vespertino, \$4,500.00 anuales, Colegiatura: Turno matutino, \$4,000.00 y turno vespertino, \$3,900.00 mensuales  
**Becas:** Se otorga beca académica del 25% al 50%, con promedio mínimo de 8.5  
**Inicio:** Agosto

#### **INSTITUTO DE COMUNICACIÓN Y FILOSOFÍA, A.C.**

Fundado en 1987, Privado, Laico, Anual Av. Taxqueña 1792, Col. Paseos de Taxqueña, Delegación Coyoacán Tel. (55) 55 82 92 14

[www.comfil.edu.mx](http://www.comfil.edu.mx)

**LICENCIATURA:** Ciencias de la Comunicación, Convocatoria: Julio, Inscripción: Julio, Inicio: Agosto, Examen de Admisión \$500.00, Inscripción \$2,030.00, Colegiatura \$2,030.00

#### **INSTITUTO NACIONAL DE BELLAS ARTES (INBA)**

Fundado en 1927, Público, Laico, Semestral Av. Río Churubusco No. 79, Esq. Calzada de Tlalpan, Col. Country Club, C.P. 04220, Del. Coyoacán, D.F. [www.cnca.gob.mx](http://www.cnca.gob.mx)

Tel. (01 55) 12 53 94 00, Exts. 1400, 1402 y 140, (01 55) 12 53 94 62

**Convocatoria:** Mayo, Inicio: Agosto, Examen \$250.00 Mexicanos y Extranjeros \$500.00, Inscripción \$780.00 Semestrales

#### **INBA. ESCUELA DE DISEÑO**

**LICENCIATURA:** Diseño  
**Examen de Admisión:** \$250.00, Inscripción: \$780.00 semestrales, Colegiatura: \$772.00 semestrales

**Becas:** Se otorga beca de la SEP, a partir del primer semestre, con promedio mínimo de 8.0

#### **INBA. ESCUELA NACIONAL DE ARTE TEATRAL**

**LICENCIATURAS:** Actuación y Escenografía  
**Examen de Admisión:** \$250.00, Inscripción: No aplica, Colegiatura: \$800.00 anuales  
**Becas:** Se otorga beca de la SEP, a partir del primer semestre, con promedio mínimo de 8.0

#### **INBA. ESCUELA NACIONAL DE DANZA CLÁSICA Y CONTEMPORÁNEA**

**LICENCIATURAS:** Coreografía y Docencia en Danza Clásica  
**Examen de Admisión:** \$250.00, Colegiatura: No aplica, Inscripción: \$780.00 semestrales  
**Becas:** Se otorga beca de la SEP, a partir del primer semestre, con promedio mínimo de 8.0

#### **INBA. ESCUELA NACIONAL DE PINTURA, ESCULTURA Y GRABADO LA ESMERALDA**

**LICENCIATURA:** Artes Plásticas  
**Examen de Admisión:** \$250.00, Inscripción: \$761.00 semestrales, Colegiatura: No aplica  
**Becas:** Se otorga beca del 5%, con promedio mínimo de 8.0



**UNIVERSIDAD HUMANITAS**

Sistema Semi-abierto  
Licenciaturas y Maestrías  
**Sin costo de inscripción**  
Colegiaturas Fijas  
[www.universidadhumanitas.com](http://www.universidadhumanitas.com)

**30 AÑOS NOS RESPALDAN**

**ESCUELA SUPERIOR DE LEYES Y NEGOCIOS**

LICENCIATURA EN DERECHO

LICENCIATURA EN ADMINISTRACIÓN

LICENCIATURA EN CONTADURÍA

California No. 212  
Col. Del Valle  
México D.F.

Tel: 5559 • 3888

EL CONOCIMIENTO HACE SUPERIOR AL HOMBRE



**TRABAJA en el MUNDO**

**ULA**  
universidad latinoamericana

Otro Mundo. Otra Universidad. Estudio en ULA.

**Liderazgo**

**Flexibilidad**

**Inglés Instrumental**

**Pasantías Internacionales Remuneradas**

[www.ula.edu.mx](http://www.ula.edu.mx)

**ULA**  
universidad latinoamericana

Apollo Family of Institutions

**INBA. ESCUELA SUPERIOR DE MÚSICA**

**LICENCIATURAS:** Arpa, Clarinete, Clavecín, Composición, Contrabajo, Corno, Dirección, Fagot, Flauta, Guitarra, Jazz, Oboe, Percusiones, Piano, Trombón, Trompeta, Tuba, Viola, Violín y Violonchelo  
**Examen de Admisión:** \$250.00, Inscripción: \$1,450.00 anuales, Colegiatura: No aplica  
**Becas:** Se otorga beca de la SEP, de \$5,000.00 a \$12,000.00, con promedio de 8.0 a 9.5, y la beca de excelencia académica de \$25,000.00, sólo se otorga a los alumnos que desde la primaria hasta la licenciatura han mantenido un promedio de 9.0 a 9.5

**INSTITUTO POLITÉCNICO NACIONAL (IPN)**

Fundado en 1934, Público, Laico, Semestral  
 Unidad Profesional Adolfo López Mateos S/N, Col. Zacatenco, C.P. 07738, México, D.F.  
 Tels. 57296000 y 57296300  
 www.ipn.mx

**IPN. CENTRO INTERDISCIPLINARIO DE CIENCIAS DE LA SALUD (CICS), UNIDAD MILPA ALTA**

**LICENCIATURAS:** Enfermería, Nutrición, Optometría, Trabajo Social, Médico Cirujano y Partero, Odontología

**IPN. CENTRO INTERDISCIPLINARIO DE CIENCIAS DE LA SALUD (CICS), UNIDAD SANTO TOMÁS**

**LICENCIATURAS:** Odontología, Optometría y Psicología

**IPN. ESCUELA NACIONAL DE CIENCIAS BIOLÓGICAS**

**LICENCIATURAS:** Biólogo y Químico Bacteriólogo Parasitólogo. INGENIERÍAS: Bioquímico, Químico Farmacéutico Industrial y Sistemas Ambientales

**IPN. ESCUELA SUPERIOR DE COMERCIO Y ADMINISTRACIÓN (ESCA), UNIDAD SANTO TOMÁS**

**LICENCIATURAS:** Contador Público, Relaciones Comerciales y Comercio Internacional

**IPN. ESCUELA SUPERIOR DE COMERCIO Y ADMINISTRACIÓN (ESCA), UNIDAD TEPEPAN**

**LICENCIATURAS:** Contador Público, Relaciones Comerciales

**IPN. ESCUELA SUPERIOR DE INGENIERÍA Y ARQUITECTURA (ESIA), ZACATENCO**

**INGENIERÍA:** Ingeniero Civil

**IPN. ESCUELA SUPERIOR DE CÓMPUTO (ESCOM)**

**INGENIERÍA:** Sistemas Computacionales

**IPN. ESCUELA SUPERIOR DE ECONOMÍA (ESE), SANTO TOMÁS**

**LICENCIATURA:** En Economía

**IPN. ESCUELA SUPERIOR FÍSICA Y MATEMÁTICAS (ESFM)**

U.P. Adolfo López Mateos  
**INGENIERÍA:** Sistemas Computacionales

**IPN. ESCUELA SUPERIOR DE INGENIERÍA MECÁNICA Y ELÉCTRICA (ESIME), UNIDAD AZCAPOTZALCO**

**INGENIERÍAS:** Mecánica, Robótica Industrial y Sistemas Automotrices

**IPN. ESCUELA SUPERIOR DE INGENIERÍA MECÁNICA Y ELÉCTRICA (ESIME), UNIDAD CULHUACÁN**

**INGENIERÍAS:** Computación, Mecánica y Sistemas Automotrices

**IPN. ESCUELA SUPERIOR DE INGENIERÍA MECÁNICA Y ELÉCTRICA (ESIME), UNIDAD TICOMÁN**

**INGENIERÍAS:** Aeronáutica y Sistemas Automotrices

**IPN. ESCUELA SUPERIOR DE MEDICINA (ESM)**

Médico Cirujano y Partero

**IPN. ESCUELA SUPERIOR DE INGENIERÍA QUÍMICA E INDUSTRIAS EXTRACTIVAS (ESIQUIE)**

**INGENIERÍAS:** Química Industrial, Química Petrolera, en Metalurgia y Materiales

**IPN. ESCUELA SUPERIOR DE TURISMO (EST)**

**LICENCIATURA:** Turismo

**IPN. UNIDAD PROFESIONAL INTERDISCIPLINARIA DE BIOTECNOLOGÍA (UPIBI)**

**INGENIERÍAS:** Alimentos, Ambiental, Biomédica, Biotecnológica y Farmacéutica

**IPN. UNIDAD PROFESIONAL INTERDISCIPLINARIA DE INGENIERÍA Y CIENCIAS SOCIALES Y ADMINISTRATIVAS (UPIICSA)**

**LICENCIATURAS:** Administración Industrial, Ciencias de la Informática. **INGENIERÍAS:** En Transporte, Industrial, Informática  
**Examen de Admisión:** \$230.00, Inscripción: \$260.00 semestrales, Colegiatura: \$1,800 semestrales aprox.

**Becas:** Se otorgan 3 tipos de becas, la beca académica, de \$350.00 a \$550.00, con promedio mínimo de 6.0 la beca de PRONABES, se requiere promedio mínimo de 8.0 y el monto mensual varía de \$750.00 a \$1,000.00 la beca Telmex consta de un salario mínimo mensual, con promedio mínimo de 8.5, excepto en Ciencias de la Informática y Administración Industrial, en las que se requiere mínimo 9.0

**IPN. UNIDAD PROFESIONAL INTERDISCIPLINARIA EN INGENIERÍA Y TECNOLOGÍAS AVANZADAS (UPIITA)**

**INGENIERÍAS:** Biónica, Mecatrónica y Telemática  
**Examen de Admisión:** \$230.00, Inscripción: \$260.00, Colegiatura: No aplica  
**Becas:** Se otorgan dos tipos de becas, la beca IPN-PRONABES, por un monto mensual

de \$750.00 a \$1,000.00, con un promedio mínimo de 6.0, y la beca IPN-Telmex, para el área de Físico Matemáticas y Médico Biológicas, con promedio mínimo de 8.5, y para el área de Ciencias Sociales, de 9.0 y se otorga un monto mensual equivalente a un salario mínimo

**INSTITUTO TECNOLÓGICO AUTÓNOMO DE MÉXICO (ITAM)**

Fundado en 1946, Privado, Laico, Semestral  
 Río Hondo No. 1, Col. Progreso Tizapán, C.P. 01080, Del. Álvaro Obregón, D.F.  
 Tels. (01 55) 56 28 40 00, 56 28 40 01, 56 28 40 04 y 54 90 46 30  
 admisiones@itam.mx y www.itam.mx

**LICENCIATURAS:** Actuaría, Administración, Ciencia Política, Contaduría Pública y Estrategia Financiera, Derecho, Economía, Matemáticas Aplicadas, Relaciones Internacionales. **INGENIERÍAS:** Computación, Industrial, Negocios, Telemática. **Examen de Admisión:** Todo el año, costo \$540.00, Inscripción: \$9,300.00, pago único, Colegiatura: Desde \$45,000.00 a \$52,000 semestrales en 5 pagos  
**Becas:** Se otorga beca académica del 10% a 90%, con promedio mínimo de 9.0

**UNIVERSIDAD DEL PEDREGAL**

Fundada en 1990, Privada, Laica, Semestral  
 Av. Transmisiones 51, Col. Ex. Hacienda de San Juan, Tlalpan, D.F., C.P. 14370  
 Tels. (55) 56 03 50 49, 56 03 16 40, 85 02 01 01  
 www.upedregal.edu.mx

**LICENCIATURAS:** Administración de Empresas, Contaduría, Derecho, Diseño Gráfico, Informática Administrativa, Mercadotecnia

**Internacional, Recursos Humanos. INGENIERÍA: En sistemas Computacionales y Telemática**

**CIENCIAS DE LA SALUD:** Psicología  
**Examen de Admisión:** Todo el año, sin costo. Promedio mínimo de Admisión, no hay

**Inscripción:** \$6,990.00, Mensualidad: \$5,570.00, Inicio de clases: Agosto  
**Becas:** Académica, Deportiva y Promocional

**UNIVERSIDAD DEL VALLE DE MÉXICO****CAMPUS SAN ÁNGEL**

Fundada en 1977, Privada, Laica, Semestral  
 Av. San Jerónimo 82, Col. San Ángel, Delegación Álvaro Obregón  
 www.uvmnet.edu.mx

Tels. 01 (55) 54 81 03 00 y 56 16 10 00, Exts. 03025 y 03 026, 01 800 888 60 10

**LICENCIATURAS:** Administración de Empresas, Comercio Internacional, Contaduría Pública y Finanzas, Mercadotecnia, Derecho, Relaciones Internacionales, Administración de Tecnologías de Información. **INGENIERÍAS:** Sistemas Computacionales  
**Convocatoria:** Todo el año, Inscripción: Enero y Agosto, \$5,915.00, Colegiatura: 29,575 semestral, \$34,400.00 con Idioma

**UNIVERSIDAD NACIONAL AUTÓNOMA DE MÉXICO (UNAM)**

Fundada en 1551, Pública, Laica, Semestral y Anual  
 Av. Universidad No. 3000, Col. Ciudad Universitaria, C.P. 04010, Del. Coyoacán, D.F.  
 Tels. (01 55) 56 22 15 24 y 56 22 15 25.  
 Servicios Escolares  
 uenlace@servidor.unam.mx, www.unam.escolar.unam.mx

**CIUDAD UNIVERSITARIA**

**LICENCIATURAS:** Actuaría, Administración, Arquitectura, Arquitectura de Paisaje, Bibliotecología, Biología, Canto, Ciencias de la Computación, Ciencias de la Comunicación (Periodismo) y Artes Visuales, Ciencias Políticas y Administración Pública, Ciencias Geonómicas, Composición, Contaduría, Diseño Gráfico, Diseño y Comunicación Visual, Derecho, Diseño Industrial, Economía, Educación Musical, Enseñanza de Inglés, Estudios Latinoamericanos, Etnomusicología, Filosofía, Física, Geografía, Historia, Informática, Instrumentista, Investigación Biomédica Básica, Lengua y Literaturas Hispánicas, Lengua y Literaturas Modernas Alemanas, Lengua y Literaturas Modernas Francesas, Lengua y Literaturas Modernas Inglesas, Lengua y Literaturas Modernas Italiana, Letras Clásicas, Literatura Dramática y Teatro, Matemáticas Aplicadas y Computación, Matemáticas, Piano, Pedagogía, Planificación para el Desarrollo Agropecuario, Química, Química de Alimentos, Química Farmacéutica Biológica, Química Industrial, Relaciones Internacionales, Sociología, Trabajo Social y Urbanismo. **INGENIERÍAS:** Agrícola, Alimentos, Civil, Computación, Eléctrica y Electrónica, Geofísica, Geológica, Geomática, Industrial, Mecánica, Mecánica Eléctrica, Mecatrónica, Minas y Metalurgia, Petrolera, Química, Química Metalúrgica, Telecomunicaciones y Topográfica y Geodésica. **MEDICINA:** Cirujano Dentista, Enfermería y Obstetricia, Médico Cirujano, Medicina Veterinaria y Zootecnia, Optometría y Psicología

**UNAM. ESCUELA NACIONAL DE ARTES PLÁSTICAS**

**LICENCIATURAS:** Artes Visuales y Diseño y Comunicación Visual

**UNAM. FACULTAD DE ESTUDIOS SUPERIORES ZARAGOZA**

**LICENCIATURAS:** Biología, Cirujano Dentista, Enfermería, Psicología Médico Cirujano y Químico Farmacéutico Biólogo. **INGENIERÍA:** Química  
**Examen de Admisión:** \$3,100.00, Inscripción: \$0.25 más aportación voluntaria, Colegiatura: \$0.25 más aportación voluntaria  
**Becas:** Se otorga beca de Fundación UNAM, SEP, Telmex y del Gobierno Federal de \$750.00 al año, \$1,000.00 dependiendo del grado cursado, con promedio mínimo de 8.0



### UNIVERSIDAD AUTÓNOMA METROPOLITANA (UAM)

Fundada en 1974, Pública, Laica, Trimestral Prolongación Canal de Miramontes No. 3855, Col. Ex Hacienda San Juan de Dios, C.P. 14387, Del. Tlalpan, México, D.F. Tels. (01 55) 53 18 90 00, Ext. 9287, 54 83 40 10, Servicios Escolares [admission@correo.uam.mx](mailto:admission@correo.uam.mx), [www.uam.mx](http://www.uam.mx), [www.azc.uam.mx](http://www.azc.uam.mx)

#### CAMPUS AZCAPOTZALCO

Fundada en 1974, Pública, Avenida San Pablo No. 180, Colonia Reynosa Tamaulipas Tel. (0155) 53 18 92 91 [www.uam.mx](http://www.uam.mx)

**LICENCIATURAS:** Administración, Arquitectura, Derecho, Diseño de la Comunicación Gráfica, Diseño Industrial, Economía, Sociología. **INGENIERÍAS:** Ambiental, Civil, Computación, Eléctrica, Electrónica, Física, Industrial, Mecánica, Metalúrgica y Química **Examen de Admisión:** \$250.00 y \$1,250.00 (Extranjeros), Inscripción: Desde \$64.21 hasta \$128.43, Extranjeros desde \$321.10 hasta \$642.15 Anual

#### UAM. CAMPUS IZTAPALAPA

Fundada en 1974, Pública, Avenida San Rafael Atlixco No. 186, Colonia Vicentina Tel. (0155) 58 04 48 82 58 04 48 83 [www.uam.mx](http://www.uam.mx) **LICENCIATURAS:** Administración, Antropología Social, Biología, Biología Experimental, Ciencia Política, Computación, Economía, Filosofía, Física, Geografía Humana, Hidrobiología, Historia, Letras Hispánicas, Lingüística, Matemáticas, Producción Animal, Psicología Social, Química, Sociología. **INGENIERÍAS:** Biomédica, Bioquímica Industrial, Electrónica, Energía, Hidrológica Química. **Examen de Admisión:** \$190.00, Inscripción: \$128.43 local, \$642.15 Extranjeros Anual Colegiatura: \$128.43 Local, \$642.15 Extranjeros Trimestrales

#### UAM. CAMPUS XOCHIMILCO

Fundada en 1974, Pública, Calzada del Hueso No. 1100, Colonia Villa Quietud Tel. (0155) 54 83 72 72 [www.uam.mx](http://www.uam.mx) **LICENCIATURAS:** Administración, Agronomía, Arquitectura, Biología, Comunicación Social, Diseño de la Comunicación Gráfica, Diseño Industrial, Economía, Enfermería, Nutrición, Planeación Territorial, Política y Gestión Social, Psicología, Química Farmacéutica Biológica,

Sociología, Medicina y Medicina Veterinaria y Zootecnia. **Examen de Admisión:** \$190.00 **Inscripción:** \$128.43 local, \$642.15 Extranjeros Anual, Colegiatura: \$128.43 local, \$642.15 Extranjeros Trimestrales

#### UAM. CAMPUS CUAJIMALPA

Fundada en 2005, Pública, Camino de las Bolsa No.253, Colonia La Venta Tel. (0155) 59 50 70 15 y 59 50 78 16 [www.uam.mx](http://www.uam.mx)

**LICENCIATURAS:** Administración, Derecho, Diseño, Matemáticas Aplicadas. **INGENIERÍA:** Computación **Examen de Admisión:** \$190.00, Inscripción: Locales \$128.43 y extranjeros \$642.15 Anuales, Colegiatura: Locales \$128.43, y \$642.15 Extranjeros Trimestrales

#### UNIVERSIDAD DE LAS AMÉRICAS, A.C. (UDLA)

Fundada en 1940, Privada, Laica, Semestral Puebla No. 223, Colonia Roma, C.P. 06700, Del. Cuauhtémoc, D.F. Tels. (01 55) 52 09 98 58, 52 09 98 07 y 52 07 04 23 [Admision@server.udla.mx](mailto:Admision@server.udla.mx), [www.udla.mx](http://www.udla.mx) Plan de estudios

**LICENCIATURAS:** Administración de Empresas, Comunicación, Comunicación Humana (Educación Especial), Derecho, Sicología Organizacional, Relaciones Internacionales, Sistemas Computacionales y Administrativos, Psicología Clínica **Examen de Admisión:** \$855.00, Inscripción: \$6,118.00 semestrales, Colegiatura: \$7,644.00 mensuales **Becas:** Académica 9.5 Colaboración 8.5

#### UNIVERSIDAD DEL CLAUSTRO DE SOR JUANA

Fundada en 1979, Privada, Semestral Izazaga No. 92, Col. Centro, C.P. 06080, Del. Cuauhtémoc, D.F. Tels. (01 55) 51 30 33 08, 51 30 33 09 Y 51 30 33 87 [promocion@ucsj.edu.mx](mailto:promocion@ucsj.edu.mx) y [www.ucsj.edu.mx](http://www.ucsj.edu.mx)

**LICENCIATURAS:** Arte, Comunicación Audiovisual, Estudios y Gestión de la Cultura, Filosofía, Gastronomía, Humanidades, Letras Iberoamericanas y Psicología **Examen de Admisión:** Febrero a Julio, \$500.00, Inscripción: Depende de la licenciatura, Colegiatura: Depende de la licenciatura **Becas:** promedio mínimo 9.0

#### UNIVERSIDAD LA SALLE

#### CAMPUS BENJAMÍN FRANKLIN

Fundada en 1962, Privada, Laica, Semestral Benjamín Franklin No. 47, Col. Condesa, C.P. 06140, Del. Cuauhtémoc, D.F. Tels. (01 55) 52 78 95 00 y (01800) 5272 553 [webmaster@ulsa.edu.mx](mailto:webmaster@ulsa.edu.mx), [www.ulsa.edu.mx](http://www.ulsa.edu.mx)

**LICENCIATURAS:** Administración, Arquitectura, Ciencias de la Comunicación, Ciencias de la Educación, Ciencias Religiosas, Comercio y Negocios Internacionales, Contador Público, Derecho, Diseño Gráfico, Educación Primaria, Filosofía, Informática, Química de Alimentos, y Químico Farmacéutico. **INGENIERÍAS:** Cibernética y en Sistemas Computacionales, Civil, Energía Eléctrica y en Sistemas Electrónicos, Industrial, Mecánica y en Sistemas Energéticos, Mecatrónica, Química y Médico-Cirujano **Examen de Admisión:** [www.ulsa.edu.mx](http://www.ulsa.edu.mx) **Inscripción:** [www.ulsa.edu.mx](http://www.ulsa.edu.mx) **Colegiatura:** [www.ulsa.edu.mx](http://www.ulsa.edu.mx)

#### UNIVERSIDAD DE LONDRES

Fundada en 1981, Privada, Laica, Cuatrimestral y Semestral Plaza Luis Cabrera No. 9, Col. Roma Sur, C.P. 06700, Del. Cuauhtémoc, D.F. Tel. (01 55) 55 65 52 65 y fax (01 55) 52 64 34 61 [informes@udelondres.com](mailto:informes@udelondres.com), [www.udelondres.com](http://www.udelondres.com)

**LICENCIATURAS:** Administración de Empresas, Administración de Empresas Turísticas, Comunicación Multimedia, Contaduría, Derecho, Diseño Gráfico, Diseño de Modas, Gastronomía, Informática, Mercadotecnia, Psicología **Examen de admisión:** \$350.00 **Inscripciones / Colegiatura:** Depende de la licenciatura **Becas:** Académica 8.0

#### UNIVERSIDAD PEDAGÓGICA NACIONAL (UPN)

##### UNIDAD AJUSCO

Fundada en 1978, Pública, Laica, Semestral Carretera al Ajusco No. 24, Col. Héroes de Padierna, C.P. 14200, Del. Tlalpan, D.F. Tel. (01 55) 56 30 97 00, Exts. 1574-1174 Servicios Escolares [www.upn.mx](http://www.upn.mx) **LICENCIATURAS:** Administración Educativa, Educación de Adultos, Educación Indígena, Enseñanza del Francés, Pedagogía, Psicología Educativa y Sociología de la Educación **Examen de Admisión:** \$200.00, Inscripción: \$120.00 Aproximado **Becas:** PRONABES 8.5

#### UNIVERSIDAD TECNOLÓGICA DE MÉXICO, S.C. (UNITEC)

##### CAMPUS SUR

Fundada en 1966, Privada, Laica, Cuatrimestral Calzada Ermita Iztapalapa No. 557, Col. Granjas Esmeralda, C.P. 09810, Del. Iztapalapa, D.F. Tel. (0155) 56 24 77 00, Ext. 3036, 3157 [www.unitec.mx](http://www.unitec.mx)

**LICENCIATURAS:** Administración de Empresas, Administración de Empresas Turísticas, Arquitectura, Diseño Gráfico, Ciencias de la Comunicación, Contaduría Pública, Derecho, Finanzas, Economía, Informática Administrativa, Mercadotecnia, Psicología y Pedagogía. **INGENIERÍAS:** Civil, Eléctrica y de Comunicaciones, Industrial y

de Sistemas, Mecánica, Mecatrónica, Química y Sistemas Computacionales **Examen de Admisión:** \$250.00 Colegiatura: \$4,250.00 Promedio mensual (un promedio de 5 materias)

#### UNITEC

##### CAMPUS CUITLÁHUAC

Fundada en 1966, Privada, Laica, Cuatrimestral Norte 57 No. 2346, Colonia San Salvador Xochimanca, C.P. 02870, Del. Azcapotzalco, D.F. Tel. (01 55) 53 28 79 00 [www.unitec.mx](http://www.unitec.mx)

**LICENCIATURAS:** Administración de Empresas, Administración de Empresas Turísticas, Turística, Arquitectura, Diseño Gráfico, Ciencias de la Comunicación, Contaduría Pública, Derecho, Finanzas, Economía, Informática Administrativa, Negocios Internacionales, Mercadotecnia, Psicología, Pedagogía. **INGENIERÍAS:** Civil, Electrónica y de Comunicaciones, Industria y de Sistemas, Mecánica, Mecatrónica, Química, Sistemas Computacionales **Examen de Admisión:** \$250.00, Colegiatura: \$4,250.00 Promedio mensual (un promedio de 5 materias)

##### CAMPUS MARINA NACIONAL

Fundada en 1966, Privada, Laica Avenida Marina Nacional No. 162, Colonia Anáhuac, C.P. 11320, Del. Miguel Hidalgo, D.F. Tel. (01 55) 53 29 76 00 [www.unitec.mx](http://www.unitec.mx)

**LICENCIATURAS:** Administración de Empresas, Administración de Empresas Turísticas, Arquitectura, Diseño Gráfico, Ciencias de la Comunicación, Contaduría Pública, Derecho, Finanzas, Economía, Informática, Administrativa, Negocios Internacionales, Mercadotecnia, Psicología, Pedagogía. **INGENIERÍA:** Civil, Electrónica y de Comunicación, Industrial y de Sistemas, Mecánica, Mecatrónica, Química, Sistema Computacional. **MEDICINA:** Cirujano Dentista **Examen de Admisión:** \$250.00 **Inscripción:** Colegiatura: \$4,250.00 Promedio mensual (un promedio de 5 materia)

#### UNIVERSIDAD DEL VALLE DE MÉXICO (UVM)

##### CAMPUS CHAPULTEPEC

Fundada en 1993, Privada, Laica, Semestral Av. Constituyentes No. 151, Col. San Miguel Chapultepec, C.P. 11850, Del. Miguel Hidalgo, D.F. Tel. (01 55) 52 78 99 11 (01800) 0000 886, Exts. 08025 y 08027 [www.chapultepec.uvmnet.edu](http://www.chapultepec.uvmnet.edu) **LICENCIATURAS:** Administración de Empresas, Administración de Empresas Turísticas, Comercio Internacional, Contaduría Pública y Finanzas, Derecho, Fisioterapia, Mercadotecnia, Pedagogía, Psicología, Químico Farmacéutico Biólogo, Relaciones Internacionales. **INGENIERÍA:** Sistemas Computacionales **Examen de Admisión:** Todo el año **Inscripción:** \$5,185.00 **Colegiatura:** \$25,925.00 Semestral y \$30,775.00 con Idioma

##### CAMPUS SAN RAFAEL

Fundada 1960 Sadi Carnot No. 57, Col San Rafael, C.P. 06470, Del. Cuauhtémoc, D.F. Tel. (01 55) 56 28 63 00, (01800) 0000 886, Exts. 01026, 01672, 01670, 01 800 888 60 10



rmendoza@uvmnet.edu  
www.sanrafael.uvmnet.edu

**LICENCIATURAS:** Administración de Empresas, Arquitectura, Ciencias de la Comunicación, Comercio Internacional, Contaduría Pública y Finanzas, Derecho, Diseño Gráfico, Economía, Internacionales en Administración de Empresas Turísticas, Hoteleras y Gastronómicas, Mercadotecnia, Psicología y Relaciones Internacionales. **INGENIERÍAS:** Administración de Tecnologías de Información, Sistemas Computacionales y Telecomunicaciones y Electrónica  
**Inscripción:** \$5,370.00  
**Colegiatura:** \$26,850 Semestral, \$31,925.00 con Idioma

#### CAMPUS TLALPAN

Fundada 1979

San Juan de Dios No. 6, Col. Ex Hacienda de San Juan, C.P. 14370, Del. Tlalpan, D.F.  
**Tels. (01 55) 52 38 53 00 y 52 38 53 34, Exts. 04025 al 27 y 04717 al 20, 01 800 0000 886**

**LICENCIATURAS:** Administración de Capital Humano, Administración del Deporte y Recreación, Administración de Empresas, Arquitectura, Ciencias de la Comunicación, Comercio Internacional, Contaduría Pública y Finanzas, Derecho, Diseño Gráfico, Economía Financiera, Internacionales en Administración de Empresas Turísticas, Hoteleras y Gastronómicas, Mercadotecnia, Pedagogía, Psicología y Relaciones Internacionales. **INGENIERÍAS:** Administración de Tecnologías de Información, Industrial y de Sistemas, Mecánica Industrial, Mecatrónica, Sistemas Computacionales y Telecomunicaciones y Electrónica  
**Inscripción:** \$6,205.00  
**Colegiatura:** \$31,025.00 Semestrales, \$36,150.00 con Idioma

## ESTADO DE MÉXICO

### ESCUELA BANCARIA Y COMERCIAL (TLALNEPANTLA)

Fundada en 2005, Privada, Laica, Semestral Calle Cerro de las Campanas 98, Col San Andrés Atenco, C.P. 54040, Tlalnepantla, Estado de México  
**Tel. (55) 91 49 20 00, Exts. 5230, 5232 y 52 30, Fax 10 85 52 11**  
**www.ebc.mx**

**LICENCIATURAS:** Administración, Administración Hotelera y Turística Modalidad Nacional e Internacional, Comercio y Negocios Internacionales, Contaduría Pública, Economía, Finanzas y

Banca, Informática Administrativa, Mercadotecnia.

**Convocatoria:** Septiembre-Enero y Septiembre-Julio. Inicio: Agosto y Febrero.  
**Examen de Admisión:** \$350.00, Inscripción: Desde \$8,400 a \$9,550.00, (Plan A) y \$5,450.00 a \$8100.00, (Plan B)  
**Colegiatura:** Desde \$4850.00 a \$7,500.00 (Plan A) y \$5,441.00 a \$7,790.00 (Plan B)

### ESCUELA BANCARIA Y COMERCIAL (TOLUCA)

Fundada en 2006, Privada, Laica, Semestral Blvd. Alfredo Del Mazo 1002, Col. Zona Industrial Toluca, C.P. 50071, Toluca, Estado de México

**Lada:** 01 (722) Tels. 167 31 08, 31 09 y 31 10, Fax 167 31 09  
**www.ebc.mx**

**LICENCIATURAS:** Administración, Administración Hotelera y Turística Modalidad Nacional e Internacional, Comercio y Negocios Internacionales, Contaduría Pública, Finanzas y Banca, Mercadotecnia

**Convocatoria:** Septiembre-Enero y Septiembre-Julio. Inicio: Agosto y Febrero.  
**Examen de Admisión:** \$350.00, Inscripción: Desde \$8,400 a \$9,550.00, (Plan A) y \$5,450.00 a \$8100.00 (Plan B)  
**Colegiatura:** Desde \$4,850.00 a \$7,500.00 (Plan A) y \$5,441.00 a \$7,790.00 (Plan B)

### INSTITUTO POLITÉCNICO NACIONAL (IPN)

#### ESCUELA SUPERIOR DE INGENIERÍA Y ARQUITECTURA (ESIA), UNIDAD TECAMACHALCO

Fundada en 1974, Pública, Laica, Semestral Av. Fuente de Los Leones No. 28, Col. Lomas de Tecamachalco, C.P. 53760, Naucalpan de Juárez, Estado de México  
**Tels. (01 55) 55 89 72 34 y 57 29 60 00, Ext. 68047, (01 55) 57 29 60 00, Ext. 68028**  
**www.ipn.mx**

**INGENIERÍA:** Arquitectura  
**Examen de Admisión:** Consultar la convocatoria, \$250.00 aprox.  
**Inscripción:** \$280.00 aprox.  
**Colegiatura:** No aplica

**Becas:** Se otorgan dos tipos de becas, la beca IPN-PRONABES, por un monto mensual de \$750.00 a \$1,000.00, con un promedio mínimo de 6.0, y la beca IPN-Telmex, para el área de Físico Matemáticas y Médico Biológicas, con promedio mínimo de 8.5, y para el área de Ciencias Sociales, de 9.0, y se otorga un monto mensual equivalente a un salario mínimo.

#### INSTITUTO TECNOLÓGICO DE TOLUCA

Fundado en 1974, Pública, Laica, Semestral

Av. Tecnológico S/N, Col. Ex. Rancho La Virgen, Metepec, C.P. 52149  
**Tel. (722) 208 72 00, 208 72 01 al 04**  
**www.ittoluca.edu.mx**

**LICENCIATURA:** Administración de Empresas. **INGENIERÍAS:** Electromecánica, Electrónica, Industrial, Mecatrónica, Química, en Sistemas Computacionales. **Convocatoria:** Mayo-Septiembre, Trámites: Agosto y Enero, Inscripción y Colegiaturas: Informes directamente en la institución

#### TECNOLÓGICO DE ESTUDIOS SUPERIORES DE CUAUTITLÁN IZCALLI

Fundado en 1997, Público, Laico, Semestral Av. Nopaltepec S/N, Fracc. Ejido San Antonio Cuamatla (La Coyotera), C.P. 54748, Cuautitlán Izcalli, Estado de México  
**Tels. (01 55) 58 73 73 40 y 58 73 73 37, 58 68 90 25**  
**transparencia@tesci.edu.mx**  
**y www.tesci.edu.mx**

**LICENCIATURAS:** Contaduría e Informática. **INGENIERÍAS:** Electrónica, Sistemas Computacionales e Industrial  
**Examen de Admisión:** \$550.00, Inscripción: \$2,500.00 Semestral  
**Colegiatura:** No aplica  
**Becas:** Se otorga beca académica del 20% al 33%, con promedio mínimo de 8.0

#### TECNOLÓGICO DE ESTUDIOS SUPERIORES DE ECATEPEC

Fundado en 1990, Público, Laico, Semestral Av. Tecnológico S/N, Col. Valle de Anáhuac, C.P. 55210, Ecatepec de Morelos, Estado de México  
**Tels. (01 55) 50 00 23 00 y 50 00 23 42 y 43**  
**www.tese.edu.mx**

**LICENCIATURAS:** Contaduría, Informática. **INGENIERÍAS:** Bioquímica, Electrónica, Industrial, Mecánica, Mecatrónica, Química, Sistemas Computacionales.  
**Examen de Admisión:** Diciembre y Agosto, \$256.00, Inscripción y Colegiatura: \$2,922.00, pago único  
**Becas:** Se otorga beca académica del 10% al 50%, con promedio mínimo de 9.5

#### UNIVERSIDAD ANÁHUAC DEL NORTE

Fundada en 1964, Privada, Religiosa, Semestral Av. Lomas Anáhuac S/N, Col. Lomas Anáhuac, C.P. 52786, Huixquilucan, Estado de México

**Tel. (01 55) 56 27 02 10, (01 55) 55 96 19 38**  
**anahuac@anahuacmx www.anahuac.mx**  
**LICENCIATURAS:** Actuaría, Administración de Negocios, Administración Turística, Arquitectura, Ciencias de la Familia, Ciencias de la Nutrición, Comunicación, Derecho, Dirección de Restaurantes, Dirección Internacional de Hoteles, Dirección y Administración de Empresas, Diseño Gráfico, Diseño Industrial, Economía, Finanzas y Contaduría Pública, Matemáticas Aplicadas, Mercadotecnia, Negocios Internacionales, Pedagogía, Médico Cirujano, Psicología y Relaciones Internacionales. **INGENIERÍAS:** Civil para la Dirección, Industrial para la Dirección, Mecatrónica, Química para la Dirección, Tecnologías de Información y Sistemas  
**Examen de Admisión:** \$990.00, Inscripción: De \$17,295.00 a \$20,340.00 semestrales  
**Colegiatura:** \$1,026.00 por crédito variable, depende del número de materias en las que se inscriban.

**Becas:** Académica de hasta el 50%, con promedio mínimo de 8.0 a 8.9, para alumnos de primer ingreso a partir del cuarto semestre, con promedio mínimo de 8.0, y

beca de excelencia académica del 10% al 100%, con promedio mínimo de 9.0  
Los costos varían, dependiendo la licenciatura y del número de créditos a cursar

#### UNIVERSIDAD AUTÓNOMA DEL ESTADO DE MÉXICO (UAEMEX)

Fundada en 1828, Pública, Laica, Semestral Instituto Literario No. 100, Col. Centro Toluca, Toluca de Lerdo, Estado de México  
**Tels. (01 722) 226 23 00 y 226 23 45 al 47 - 272 00 76**  
**rectoria@uaemex.mx y www.uaemex.m**

#### CAMPUS TOLUCA

**LICENCIATURAS:** Actuaría Financiera, Administración, Administración y Promoción de la Obra Urbana, Antropología Social, Arquitectura, Arte Dramático, Artes Plásticas, Biología, Ciencias Ambientales, Ciencias de la Información Documental, Ciencias Geoinformáticas, Ciencias Políticas y Administración Pública, Comunicación, Contaduría, Derecho, Diseño Gráfico, Diseño Industrial, Economía, Educación, Enfermería, Filosofía, Física, Gastronomía, Geografía y Ordenación del Territorio, Historia, Informática Administrativa, Lenguas, Letras Latinoamericanas, Matemáticas, Nutrición, Planeación Territorial, Psicología, Químico, Químico en Alimentos, Químico Farmacéutico Biólogo, Relaciones Económicas Internacionales, Sociología, Terapia Física, Terapia Ocupacional, Trabajo Social, Turismo, Técnico Superior en Turismo, Cirujano Dentista, Médico Cirujano y Médico Veterinario Zootecnista. **INGENIERÍAS:** Agrónomo en Floricultura, Agrónomo Industrial, Agrónomo Fitotecnista, Civil, Computación, Electrónica, Mecánico y Químico

#### UAEM. UNIDAD ACADÉMICA PROFESIONAL AMECAMECA

**LICENCIATURAS:** Administración, Ciencias Políticas y Administración Pública, Contaduría, Derecho, Letras Latinoamericanas y Nutrición, y Médico Veterinario Zootecnista

#### UAEM. UNIDAD ACADÉMICA PROFESIONAL ECATEPEC

**LICENCIATURAS:** Administración, Contaduría, Derecho, Informática Administrativa y Psicología. **INGENIERÍA:** Computación

#### UAEM. UNIDAD ACADÉMICA PROFESIONAL TEXCOCO

**LICENCIATURAS:** Administración, Ciencias Políticas, Contaduría, Derecho, Economía, Informática Administrativa y Turismo. **INGENIERÍA:** Computación

#### UAEM. UNIDAD ACADÉMICA PROFESIONAL VALLE DE CHALCO

**LICENCIATURAS:** Contaduría, Derecho, Enfermería e Informática Administrativa. **INGENIERÍA:** Computación

#### UAEM. UNIDAD ACADÉMICA PROFESIONAL VALLE DE MÉXICO

**LICENCIATURAS:** Actuaría Financiera, Administración, Contaduría, Derecho, Economía, Informática, Administrativa y Relaciones Económicas Internacionales. **INGENIERÍAS:** Computación, Industrial, Sistemas y Comunicaciones

#### UAEM. UNIDAD ACADÉMICA PROFESIONAL ZUMPANGO

**LICENCIATURAS:** Administración, Ciencias Políticas y Administración Pública, Contaduría, Derecho, Diseño Industrial, Enfermería, Psicología y Sociología.

INGENIERÍAS: Agrónomo en Producción y Computación

**Examen de Admisión:** \$600.00, Inscripción: De \$1,147.00 a \$4,978.00 Semestrales, Colegiatura: La reinscripción varía de \$661.00 a \$5,979.00 semestrales

**Becas:** La UAEM cuenta con 28 tipos de becas, entre las principales se encuentran la beca de Escolaridad, la beca Económica y la de bono alimenticio. El porcentaje varía, dependiendo de la modalidad de beca y del promedio del estudiante, como mínimo se requiere 8.0

Los costos varían dependiendo del plantel, proceso de ingreso y créditos a cursar

#### UNIVERSIDAD NACIONAL AUTÓNOMA DE MÉXICO (UNAM)

Fundada en 1551, Pública, Laica, Semestral Av. Universidad No. 3000, Col. Ciudad Universitaria, C.P. 04010, Del. Coyoacán, D.F. Tel. (01 55) 56 22 15 24 y 56 22 15 25. Servicios Escolares [uenlace@servidor.unam.mx](mailto:uenlace@servidor.unam.mx) [www.unam.escolar.unam.mx](http://www.unam.escolar.unam.mx)

#### FACULTAD DE ESTUDIOS SUPERIORES ACATLÁN

**LICENCIATURAS:** Actuaría, Arquitectura, Ciencias Políticas y Administración Pública, Comunicación, Derecho, Diseño Gráfico, Economía, Enseñanza de Inglés, Filosofía, Historia, Lengua y Literatura Hispánicas, Matemáticas Aplicadas y Computación, Pedagogía, Relaciones Internacionales y Sociología. INGENIERÍA: Civil

#### FACULTAD DE ESTUDIOS SUPERIORES ARAGÓN

**LICENCIATURAS:** Arquitectura, Comunicación y Periodismo, Derecho, Diseño Industrial, Economía, Pedagogía, Planificación para el Desarrollo Agropecuario, Relaciones Internacionales y Sociología. INGENIERÍAS: Civil, Computación y Mecánica Eléctrica

#### FACULTAD DE ESTUDIOS SUPERIORES CUAUTITLÁN

**LICENCIATURAS:** Administración, Contaduría, Diseño y Comunicación Visual, Informática, Químico, Químico Farmacéutico Biólogo y Químico Industrial, Médico Veterinario y Zootecnista y Química. INGENIERÍAS: Agrícola, Alimentos, Mecánico Electricista

#### FACULTAD DE ESTUDIOS SUPERIORES IZTACALA

**LICENCIATURAS:** Biología, Optometría, Psicología, Cirujano Dentista, Enfermería y Médico Cirujano **Examen de Admisión:** \$250.00, Inscripción: \$0.25 más aportación voluntaria, Colegiatura: \$0.25 más aportación voluntaria, anuales y semestres **Becas:** Se otorga beca de Fundación UNAM, SEP, Telmex y del Gobierno Federal, de \$750.00 al año \$1,000.00, dependiendo del grado cursado, con promedio mínimo de 8.0

#### UNIVERSIDAD DEL VALLE DE MÉXICO

##### CAMPUS TOLUCA

Fundado en 2003, Privada, Laica, Semestral Av. De las Palmas 439 Poniente, Col. San Jorge Pueblo Nuevo, Metepec, Estado de México [www.uvmnet.edu](http://www.uvmnet.edu) Tel. (722) 275 86 66, Exts. 22934, 22937 y 22940. 01 800 0000 886

**LICENCIATURAS:** Administración de Empresas, Administración de Negocios Internacionales, Arquitectura, Ciencias de la

Comunicación, Comercio Internacional, Contaduría Pública, Derecho, Diseño Gráfico, Diseño Industrial, Fisioterapia, Licenciaturas Internacionales en Administración de Empresas Turísticas, Hoteleras y Gastronómicas, Mercadotecnia, Nutrición, Psicología

**INGENIERÍAS:** Sistemas Computacionales, Industrial y de Sistemas, Mecatrónica, Convocatoria: Todo el año, Inscripción: Enero y Agosto, \$6,870.00 Colegiatura: 34,350.00 semestral, \$39,425.00 con Idioma

##### CAMPUS LAGO DE GUADALUPE

Fundado en 1997, Privado, Laico, Semestral Pról. Palomas No. 7, Col. Lago de Guadalupe, C.P. 54760, Cuautitlán Izcalli, Estado de México

Tel. (01 55) 58 77 96 52 y 58 77 29 00 [gmotta@uvmnet.edu](mailto:gmotta@uvmnet.edu), [www.uvmnet.edu.mx](http://www.uvmnet.edu.mx) **LICENCIATURAS:** Administración de Empresas, Administración de Empresas Turísticas, Administración de Tecnologías de Información, Ciencias de la Comunicación, Comercio Internacional, Contaduría Pública y Finanzas, Derecho, Mercadotecnia, Negocios Gastronómicos, Psicología. **Convocatoria:** Todo el año. Examen de Admisión: No aplica, Inscripción: Enero y Agosto, \$6,870.00, Colegiatura: \$34,350.00 semestral, \$39,425.00 con Idioma

##### CAMPUS LOMAS VERDES

Paseo de las Aves No. 1, Col. San Mateo Nopala, Col. Frac. Lomas Verdes, C.P. 53220, Naucalpan, Estado de México Tel. (01 55) 52 38 73 61, Conmutador 52 38 73 00, Fax 52 38 73 61, Ext. 10102 [ppuente@uvmnet.edu](mailto:ppuente@uvmnet.edu) <http://www.uvmnet.edu> **LICENCIATURAS:** Administración del Deporte y Recreación, Administración de Empresas, Administración de Tecnologías de Información, Administración de Negocios Internacionales, Arquitectura, Ciencias de la Comunicación, Comercio Internacional, Contaduría Pública y Finanzas.

**INGENIERÍAS:** Industrial y de Sistemas, Mecatrónica, Mecánica Industrial, Sistemas Computacionales, Telecomunicaciones **Examen de Admisión:** No Aplica, Inscripción: \$9,300.00 a \$9,680.00, pago único **Colegiatura:** cuatro pagos de \$6,870.00 a \$7,145.00, más Idioma: \$5,075.00 **Becas:** Plan de Becas de diferentes porcentajes acorde a tus necesidades

##### CAMPUS TEXCOCO

Bldv. Jiménez Cantú No. 4, casi Esq. Av. Juárez Sur, Col. San Martín Texcoco, C.P. 56100, Texcoco, Estado de México Tels. (01 595) 955 52 61, 955 52 60 y 01 800 888 60 10 [www.uvmnet.edu](http://www.uvmnet.edu) y <http://www.uvmnet.edu> **LICENCIATURAS:** Administración de Empresas Turísticas, Administración de Empresas, Administración de Tecnologías de Información, Arquitectura, Ciencias de la Comunicación, Comercio Internacional, Contaduría Pública y Finanzas, Derecho, Diseño Gráfico, Mercadotecnia, Negocios. **INGENIERÍAS:** Sistemas Computacionales **Examen de Admisión:** No Aplica, Inscripción: \$4,300.00, Colegiatura: cuatro pagos de \$4,300.00, más Idioma \$4,150.00 **Becas:** Plan de Becas de diferentes porcentajes acorde a tus necesidades

##### CAMPUS HISPANO

Vía José López Portillo No. 222, Coacalco, Estado de México Tels. (01 55) 58 98 88 00 y 01 800 888 60 10, Fax 58 65 11 11, Ext. 2125 [amarin@hispano.edu.mx](mailto:amarin@hispano.edu.mx)



[mredondo@hispanohtp://www.hispano.edu.mx/](mailto:mredondo@hispanohtp://www.hispano.edu.mx)

**LICENCIATURAS:** Administración de Empresas Turísticas, Administración de Tecnologías de Información, Contaduría Pública y Finanzas, Mercadotecnia, Derecho, Diseño Gráfico, Psicología, Pedagogía, Ciencias de la Comunicación, Relaciones Internacionales. **INGENIERÍAS:** Industrial y de Sistemas, Mecatrónica, Telecomunicaciones y Electrónica, Sistemas Computacionales **Examen de Admisión:** \$350.00, Inscripción: \$3,795.00, Colegiatura: \$16,620.00 cuatrimestral. Idioma: \$2,860.00 **Becas:** Plan de Becas de diferentes porcentajes acorde a tus necesidades

#### UNIVERSIDAD TECNOLÓGICA DE MÉXICO, S.C. (UNITEC)

##### CAMPUS ATIZAPÁN

Fundada en 1966, Privada, Laica, Cuatrimestral Blvd. Calacoaya No. 7, Col. La Ermita, C.P. 52999, Atizapán de Zaragoza, Estado de México Tel. (01 55) 53 66 75 00 [plopezga@mail.unitec.mx](mailto:plopezga@mail.unitec.mx) [www.unitec.mx](http://www.unitec.mx) **LICENCIATURAS:** Administración de Empresas, Administración de Empresas Turísticas, Arquitectura, Ciencias de la Comunicación, Contaduría Pública, Derecho, Diseño Gráfico, Economía, Finanzas, Informática Administrativa, Mercadotecnia, Negocios Internacionales, Pedagogía y Psicología. **INGENIERÍAS:** Civil, Electrónica y de Comunicaciones, Industrial y de Sistemas, Mecánica, Mecatrónica, Química y Sistemas Computacionales **Examen de Admisión:** \$250.00, Colegiatura: \$4,250.00 promedio mensual (un promedio 5 materias)

##### CAMPUS ECATEPEC

Fundada en 1966, Privada, Laica Avenida Central No. 375, Colonia Ejidos de Tulpetlac Tel. (0155) 11 15 70 00 **LICENCIATURAS:** Administración de Empresas, Administración de Empresas

Turísticas, Arquitectura, Ciencias de la Comunicación, Contaduría Pública, Derecho, Diseño Gráfico, Economía, Finanzas, Informática Administrativa, Mercadotecnia, Negocios Internacionales y Psicología. **INGENIERÍAS:** Civil, Electrónica y de Comunicaciones, Industrial y de Sistemas, Mecánica, Mecatrónica, Química y Sistemas Computacionales **Examen de Admisión:** \$250.00, Colegiatura: \$4,250.00 promedio mensual (un promedio 5 materias)

## JALISCO

#### CENTRO DE ENSEÑANZA TÉCNICA INDUSTRIAL (CETI)

##### CAMPUS COLOMOS

Fundado en 1970, Público, Laico, Semestral Nueva Escocia No. 1885, Fraccionamiento Providencia Tels. (01 33) 36 41 32 50 y 36 42 24 94, Ext. 231, Fax 36 42 22 86 [direcciongenceral@ceti.mx](mailto:direcciongenceral@ceti.mx) <http://www.ceti.mx> **INGENIERÍAS:** Electrónica en Computación, Electrónica en Manufactura, Industrial en Instrumentación y Control de Proceso, Industrial, Mecánica y Mecatrónica. **Examen de Admisión:** \$300.00, Inscripción: \$1,200.00 **Colegiatura:** \$600.00 su vinculación **Becas:** Pro naves, Transporte y alimentación, con buen promedio

#### INSTITUTO TECNOLÓGICO SUPERIOR DE PUERTO VALLARTA

Fundado en 1999, Público, Laico, Semestral Corea del Sur No. 600, Colonia El Mangal Tel. (01322) 2 25 27 92, 2 25 18 51 y 226 56 00, Ext. 111 [tecvallarta@hotmail.com](mailto:tecvallarta@hotmail.com) [www.tecvallarta.edu.mx](http://www.tecvallarta.edu.mx) **LICENCIATURA:** Administración, Arquitectura, Informática. **INGENIERÍA:** Electromecánica, Sistemas Computacionales **Examen de Admisión:** \$250.00 **Inscripción y colegiatura:** \$1,400.00 semestral **Becas:** Transporte, a las Águilas (para no pagar inscripción), alimentos, descuentos en cafetería

#### INSTITUTO TECNOLÓGICO SUPERIOR DE ZAPOPAN

Fundado en 1999, Público, Laico, Semestral Camino Arenero 1101, Col. El Bajío, Zapopan, Jalisco [www.itszapopan.edu.mx](http://www.itszapopan.edu.mx) Tels. (333) 777 81 50 y 632 11 81 **INGENIERÍAS:** Electromecánica, Electrónica, Industrial, Sistemas Computacionales **Convocatoria:** Enero y Agosto, Trámites: Enero y Junio, Inscripción: Enero y Agosto, Inicio: Agosto y Febrero **Inscripción** \$1,400.00 (cuota única semestral nuevo ingreso)

#### INSTITUTO TECNOLÓGICO Y DE ESTUDIOS SUPERIORES DE OCCIDENTE

Fundado en 1957, Privado, Laico, Semestral Periférico Sur Manuel Gómez Morán 8585, Tlaquepaque Tels. (01 33) 36 69 35 35 y 36 69 34 34 [www.iteso.mx](http://www.iteso.mx) **LICENCIATURAS:** Mercadotecnia, Administración de Empresas, Administración Financiera, Arquitectura, Ciencias de la Comunicación, Ciencias de la

Educación, Ciencias Políticas y Gestión Pública, Comercio Internacional, Contaduría Pública, Derecho, Diseño, Filosofía y Ciencias Sociales, Tecnologías de la Información, Psicología, Relaciones Industriales, Relaciones Internacionales. INGENIERÍAS: Ambiental, Civil, Electrónica, Industrial, Mecánica, Química.  
**Convocatoria:** Febrero y Septiembre.  
**Examen de Admisión:** \$500.00  
**Inscripción:** \$6,000.00  
**Colegiatura:** Desde \$31,552.00 hasta \$42,945.00

#### UNIVERSIDAD DE GUADALAJARA (UDG)

##### **CAMPUS Centro Universitario de Arte, Arquitectura y Diseño**

Fundado en 1994, Público, Laico, Semestral Extremo Norte de la Calzada Independencia S/N, colonia Huentitán el Bajo  
 Tel. (0133 ) 37 77 11 50 - 36 82 02 48 y 37 77 11 53 Fax. 37 77 11 59  
**correo@cuaad.udg.mx www.cuaad.udg.mx**  
**LICENCIATURAS:** Arquitectura, Artes, Artes Audiovisuales, Artes Escénicas con Orientación en Danza Folklórica, Artes Escénicas con Orientación en Teatro, Artes Visuales con Orientación en Dibujo y Estampa, Artes Visuales con Orientación en Escultura, Artes Visuales con Orientación en Fotografía, Artes Visuales con Orientación en Pintura, Diseño de Interiores y Ambientación, Diseño Industrial, Diseño para la Comunicación Gráfica, Música con Orientación Concertista Solista, Música con Orientación en Canto, Música con Orientación en Composición, Música con Orientación en Dirección Coral, Música con Orientación en Pedagogía Musical, Urbanística y Medio Ambiente  
**Examen de Admisión:** \$442.00, Inscripción: \$78.00 (se incrementa anualmente)  
**Colegiatura:** No Aplica

##### **CAMPUS Centro Universitario de Ciencias Biológicas y Agropecuarias (CUCBA)**

Fundada en 1994, Pública  
 Carretera Guadalajara-Nogales, Km. 15.5 colonia las Agujas Nextipac, Zapopan  
 Tel. (0133) 37 77 11 50 36 82 02 48 Fax 37 77 11 59  
**www.cucba.udg.mx**  
**LICENCIATURAS:** Biología, Medico  
 INGENIERÍA: Agronomía MEDICINA: Médico Veterinario  
**Examen de Admisión:** \$442.00  
**Inscripción:** Voluntaria, Colegiatura: No Aplica  
**Becas:** Publicación del dictamen en web, el día 28 de julio

##### **CAMPUS Centro Universitario de la Ciénega**

Fundada en 1994, Pública  
 Av. Universidad No. 1115, Colonia Linda Vista  
 Tel. (01 392) 9 25 94 00  
**rectiria@cuci.udg.mx www.cuci.udg.mx**  
**LICENCIATURAS:** Administración, Agronegocios, Contaduría Pública, Derecho, Informática, Mercadotecnia, Negocios Internacionales, Químico Farmacobiólogo, Recursos Humanos, Periodismo, Psicología. INGENIERÍAS: Computación, Industrial, Químico  
**Examen de Admisión:** \$442.00  
**Inscripción:** Voluntaria  
**Colegiatura:** No aplica  
**Becas:** PRONABES estudiantes sobresalientes

##### **CAMPUS Centro Universitario de Ciencias de la Salud (CUCS)**

Fundada en 1994, Pública

Sierra Mojada No. 950, Colonia Independencia  
 Tels. (0133) 10 58 52 36 - 10 58 52 00  
 Fax.10 58 52 29  
**www.cucs.udg.mx**

**LICENCIATURAS:** Cultura Física y Deportes, Enfermería, Nutrición, Psicología. MEDICINA: Cirujano Dentista, Médico - Cirujano Partero  
**Examen de Admisión:** \$150.00  
**Inscripción:** Voluntaria  
**Colegiatura:** No Aplica

##### **CAMPUS Centro Universitario de Ciencias Económicas y Administrativas (CUCEA)**

Fundada en 1994, Pública  
 Periférico Norte No. 799, Colonia Núcleo Universitario los Belenes  
 Tel. (0133) 37 70 33 07 y 37 70 33 00  
**difusion@cucea.udg.mx www.cucea.udg.mx**  
**LICENCIATURAS:** Administración, Administración Financiera y Sistemas, Administración Gubernamental y Políticas Públicas Locales, Contaduría, Economía, Educación, Mercadotecnia, Negocios Internacionales, Recursos Humanos, Sistemas de Información, Hotelera, Turismo, TSU en Redes y Telecomunicaciones  
**Examen de Admisión:** \$442.00  
**Inscripción:** Voluntaria  
**Colegiatura:** No Aplica

##### **CAMPUS Centro Universitario de Ciencias Exactas e Ingeniería (CUCEI)**

Fundada en 1994, Pública  
 Blvd. General Marcelino García Barragán No. 1421, Colonia Universitaria, Tlaquepaque  
 Tels. (01 33) 36 19 69 10 y 36 19 60 17, Fax 36 19 23 79  
**webmaster@cucei.udg.mx www.cucei.udg.mx**  
**LICENCIATURAS:** Física, Informática, Matemáticas, Química, Químico Farmacobiólogo. INGENIERÍAS: Biomédica, Civil, Comunicaciones y Electrónica, Mecánica Eléctrica, Química, Industrial, Topografía  
**Examen de Admisión:** \$442.00  
**Inscripción:** \$140.00  
**Colegiatura:** No Aplica

##### **CAMPUS Centro Universitario de Ciencias Sociales y Humanidades (CUCSH)**

Fundada en 1994, Pública  
 Guanajuato No. 1045, Colonia Centro Guadalajara  
 Tel. (01 33) 38 19 33 00, fax 38 53 90 92  
**mcortes@cencar.udg.mx http://www.cucsh.udg.mx**  
**LICENCIATURAS:** Derecho, Didáctica del Francés, Docencia del Inglés, Estudios Internacionales, Estudios Políticos y de Gobierno, Filosofía, Geografía, Historia, Letras, Sociología, Trabajo Social  
**Examen de Admisión:** \$442.00  
**Inscripción:** Voluntaria  
**Colegiatura:** No Aplica

##### **CAMPUS Centro Universitario de la Ciénega (CUCIENEGA)**

Fundada en 1994, Pública  
 Av. Universidad No. 1115 Ocotlán  
 Tels. (01392) 9 25 00 26 y 9 25 26 45, Fax 9 25 30 99  
**www.cuci.udg.mx**  
**LICENCIATURA:** Administración, Contaduría Pública, Derecho, Informática, Mercadotecnia, Negocios Internacionales, Periodismo, Químico Farmacobiólogo, Recursos Humanos. INGENIERÍAS: Computación, Industrial, Química, Obras y Servicios  
**Examen de Admisión:** \$442.00, Inscripción: Voluntaria, Colegiatura: No Aplica

##### **CAMPUS Centro Universitario de la Costa (CUCOSTA)**

Fundada en 1994, Pública  
 Av. Universidad No. 203, Colonia Ixtapan  
 Tels. (01 322) 2 26 22 01 y 31 34 22 80  
**www.cuc.udg.mx**  
**LICENCIATURAS:** Administración, Arquitectura, Biología, Contaduría Pública, Derecho, Diseño para la Comunicación Gráfica, Educación, Enfermería, Psicología, Turismo. INGENIERÍAS: Civil, Computación, Comunicación Multimedia, Telemática  
**Examen de Admisión:** \$442.00  
**Inscripción:** Voluntaria  
**Colegiatura:** No Aplica

##### **CAMPUS Centro Universitario de la Costa Sur (CUCSUR)**

Fundada en 1994, Pública  
 Av. Independencia Nacional No. 151  
 Tel. (01 317) 3 82 50 10  
**www.cucsudg.mx**  
**LICENCIATURAS:** Administración Obras y Servicios, Agronomía Naturales y Agropecuarios, Contaduría Pública, Teleinformática, Derecho, Nutrición, Turismo. INGENIERÍAS: Mecatrónica, Técnico Superior Universitario en Electrónica y Mecánica Automotriz, Teleinformática  
**Examen de Admisión:** \$442.00  
**Inscripción:** Voluntaria  
**Colegiatura:** No Aplica  
**Becas:** PRONABES y estímulos

##### **CAMPUS Centro Universitario de los Altos (CUALTOS)**

Fundada en 1994, Pública  
 Km. 7.5 carretera a Yahualica, C.P. 47600  
 Tels. (01 378) 782 00 33 al 37, 7 82 80 35 y 7 82 80 35  
**www.cualtos.udg.mx**  
**LICENCIATURAS:** Administración Agroindustrial, Computación Sistemas Pecuarios, Contaduría Pública, Derecho, Enfermería, Negocios Internacionales, Nutrición, Psicología. Medicina, Veterinaria  
**Examen de Admisión:** \$442.00  
**Inscripción:** Voluntaria  
**Colegiatura:** No Aplica

##### **CAMPUS Centro Universitario de los Valles Ameca (CUVALLES)**

Fundada en 1994, Pública  
 Km. 45.5 carretera Guadalajara-Ameca  
 Tels. (01 375) 7 58 01 48 y 7 58 05 00  
**www.cuvalles.udg.mx**  
**LICENCIATURAS:** Administración, Contaduría Pública, Derecho, Educación, Informática, Turismo  
**Examen de Admisión:** \$479.00  
**Inscripción:** \$89.00 Semestral  
**Colegiatura:** No Aplica  
**Becas:** PRONABES, académicas y egresadas

##### **CAMPUS Centro Universitario del Norte (CUNORTE)**

Fundada en 1994, Pública  
 Km. 191 carretera Federal No. 23  
 Tel. (01 499) 9 92 13 33 y 9 92 01 10. Lada sin costo: 01 800 505 5399  
**www.cunorte.udg.mx**  
**LICENCIATURAS:** Administración, Agronegocios, Contaduría Pública, Derecho, Enfermería, Nutrición, Psicología. INGENIERÍAS: Electrónica y Computación, Telemática  
**Examen de Admisión:** \$400.00 a \$500.00,  
**Inscripción:** Voluntaria  
**Colegiatura:** \$115.00 a \$120.00, más aportación voluntaria

##### **CAMPUS Centro Universitario del Sur**

Fundada en 1994, Pública

Prolongación Colón, Colonia Centro Ciudad Guzmán  
 Tel. (01341) 5 75 22 22 Fax 5 75 22 29  
**www.cusur.udg.mx**  
**LICENCIATURA:** Derecho, Enfermería, Negocios Internacionales, Nutrición, Psicología. MEDICINA: Médico Cirujano y Partero, Médico Veterinario Zootecnista  
**Examen de Admisión:** \$442.00  
**Inscripción:** voluntaria  
**Colegiatura:** No Aplica

##### **UNIVERSIDAD DEL VALLE DE ATEMAJAC (UNIVA)**

Fundada en 1979, Privada, Católica, Cuatrimestral  
 Avenida Tepeyac No. 4800, Fraccionamiento Prados Tepeyac  
 Tel. (01 33) 31 34 08 00  
**promo.univa@univa.mx www.univa.mx**  
**LICENCIATURAS:** Administración de Empresas, Administración de Empresas Turísticas, Arquitectura, Ciencias Políticas y Administración Pública, Ciencias Religiosas, Ciencias y Técnicas de la Comunicación, Comercio Internacional, Contaduría Pública, Derecho, Diseño Gráfico, Educación y Desarrollo Humano, Enseñanza de Inglés, Filosofía, Finanzas, Mercadotecnia, Nutrición, Psicología, Medicina, Medicina Homeopática. INGENIERÍAS: Electrónica, Industrial, Informática Administrativa, Mecatrónica, Sistemas Computacionales, Tecnologías de Información  
**Examen de Admisión:** \$400.00  
**Colegiatura:** Desde \$19,840.00 hasta \$21,680.00 Cuatrimestral  
**Becas:** Excelencia 9.0

##### **CAMPUS Lagos de Moreno**

Fundada 1991  
 Licenciado Santiago Méndez Bravo No. 616, colonia San Agustín, Lagos de Moreno, Jalisco  
 Tel. (01 474) 7 41 20 00, Ext. 1608  
**promo@ldm.univa.mx www.lagos.univa.mx**  
**LICENCIATURAS:** Administración de Empresas, Arquitectura, Comercio Internacional, Contaduría Pública, Derecho, Mercadotecnia, Nutrición, Psicología. INGENIERÍA: Industrial  
**Examen de Admisión:** \$400.00  
**Colegiatura:** Desde \$19,840.00 hasta \$21,680.00 Cuatrimestrales  
**Becas:** Excelencia 9.0

##### **CAMPUS Plantel Vallarta**

Fundada 1991  
 Av. Universidad del Valle de Atemajac No. 500, Fraccionamiento Villas Universidad, Jalisco  
 Tel. (01 322) 2 26 12 12, Ext. 2211  
**campus.vallarta@univa.mx www.univavallarta.edu.mx**  
**LICENCIATURAS:** Administración de Empresas, Arquitectura, Administración de Empresas Turísticas, Contaduría Pública, Derecho, Mercadotecnia, Psicología. INGENIERÍA: Industrial  
**Examen de Admisión:** \$400.00  
**Colegiatura:** Desde \$19,840.00 hasta \$21,680.00  
**Becas:** Excelencia 9.0

##### **UNIVERSIDAD MARISTA DE GUADALAJARA**

Fundada 1990  
 Marcelino Champagnat No 2981, Colonia Loma Bonita Sur, Zapopan  
 Tel. (0133) 35 40 39 00  
**www.umg.edu.mx**  
**LICENCIATURAS:** Administración, Comercio Internacional, Contaduría Pública, Derecho,



Desarrollo Educativo Institucional, Mercadotecnia, Psicología. INGENIERÍAS: Cibernética y Sistemas Computacionales, Industrial y Sistemas, Organizacionales  
**Examen de Admisión:** \$400.00  
**Inscripción:** \$4,750.00  
**Colegiatura:** \$5,800.00 (4 pagos mensuales)

## MORELOS

### INSTITUTO TECNOLÓGICO DE CUAUTLA

Fundado en 1991, Pública, Laico, Semestral  
Libramiento Cuautla-Oaxaca S/N, Col. Juan Morales, Cuautla, C.P. 62745  
Tels. (735) 353 22 08 y 398 28 65, Fax 353 64 96  
[www.itecuautla.edu.mx](http://www.itecuautla.edu.mx)

**LICENCIATURAS:** Administración.  
**INGENIERÍAS:** Electrónica, Sistemas Computacionales, Industrial, Mecatrónica  
**Convocatoria:** Abril  
**Examen de Admisión:** Junio, costo \$1,000.00, Inscripción \$950.00  
**Inicio:** Enero y Agosto

### UNIVERSIDAD AUTÓNOMA DEL ESTADO DE MORELOS (UAEM)

Fundado en 1953, Público, Laico, Semestral  
Av. Universidad No. 1001, Col. Chamilpa, C.P. 62209, Cuernavaca, Morelos  
Tels. (01 777) 329 70 00, 329 70 01 y 329 70 97  
[uaemdigital@uaem.mx](mailto:uaemdigital@uaem.mx) y [www.uaem.mx](http://www.uaem.mx)

**LICENCIATURAS:** Administración, Arquitectura, Artes, Artes, Biología, Ciencias de la Educación, Ciencias y Tecnología, Comunicación y Técnicas Educativas, Contador Público, Derecho, Docencia, Economía, Enseñanza del Francés, Enseñanza del Inglés, Informática, Letras, Relaciones Públicas, Sociología. **INGENIERÍAS:** Eléctrica, en Desarrollo Rural, en Producción Vegetal, Fitosanitaria, Hortícola, Industrial, Mecánica, Química y Químico Industrial  
**Ciencias de la Salud:** Educación Física, Enfermería, Médico Cirujano, Psicología  
**Examen de Admisión:** [www.uaem.mx](http://www.uaem.mx)  
**Inscripción:** [www.uame.mx](http://www.uame.mx)  
**Becas:** académica 8.0 PRONABES 8.0

### UNIVERSIDAD INTERNACIONAL DE CUERNAVACA

Fundada en 1980, Privada, Laico, Semestral  
San Jerónimo No. 304, Col. San Jerónimo, C.P. 62179, Cuernavaca, Morelos  
Tel. (01 777) 317 10 87 y 313 34 71  
[admisiones@uninter.edu.mx](mailto:admisiones@uninter.edu.mx) y [www.uninter.edu.mx](http://www.uninter.edu.mx)

**LICENCIATURAS:** Administración de Empresas, Administración de Empresas Turísticas, Arquitectura, Ciencias Políticas y Gestión Pública, Comunicación, Comercio Exterior, Contaduría, Derecho, Diseño Gráfico, Economía y Finanzas, Enseñanza de Español y Literatura, Idiomas, Informática, Mercadotecnia, Relaciones Internacionales y Tecnologías de la Información  
**INGENIERÍAS:** Industrial y de Sistemas de Calidad  
**Examen de Admisión:** Sin costo  
**Inscripción:** \$3,150.00  
**Colegiatura:** \$3,800.00  
**Becas:** Académica 9.0

## NUEVO LEÓN

### UNIVERSIDAD AUTÓNOMA DE NUEVO LEÓN (UANL)

Fundada en 1933, Pública, Laico, Semestral



Av. Pedro del Alba S/N, Col. Ciudad Universitaria, San Nicolás de los Garza, Nuevo León  
Tel. (01 81) 83 29 40 00, Fax 83 52 14 00  
[webmaster@uanl.mx](mailto:webmaster@uanl.mx) [www.uanl.mx](http://www.uanl.mx)

**LICENCIATURAS:** Administración, Arquitectura, Arte Teatral, Artes Visuales, Bibliotecología y Ciencias de la Información, Biólogo, Ciencias Computacionales, Ciencias de la Comunicación, Ciencias de los Alimentos, Ciencias del Ejercicio, Ciencias del Lenguaje, Ciencias Políticas y Administración Pública, Contaduría Pública, Criminología, Danza Contemporánea, Derecho, Diseño Gráfico, Diseño Industrial, Economía, Educación, Enfermería, Filosofía y Humanidades, Física, Historia y Estudios de Humanidades, Informática Administrativa, Lenguajes Audiovisuales, Letras Mexicanas, Matemáticas, Música y Composición, Música Instrumentista, Música y Cantante, Música y Director, Música y Educación Musical, Negocios Internacionales, Nutrición, Pedagogía, Psicología, Química Industrial, Químico Bacteriólogo Parasitólogo, Químico Clínico Biólogo, Químico Farmacéutico Biólogo, Relaciones Internacionales, Sociología, Trabajo Social y Desarrollo Humano. **INGENIERÍAS:** Administrador de Sistemas, Agrícola Ambiental, Agro negocios, Agrónomo, Biotecnología Geonómica, Civil, Electrónica y Automatización, Electrónica y Comunicaciones, Forestal, Geofísico, Geólogo, Geólogo Mineralogista, Industrial Administrador, Industrias Alimentarias, Manejo de Recursos Naturales, Manufactura, Materiales, Mecánico Administrador, Mecánico Electricista, Mecatrónica, Químico, Medicina, Cirujano Dentista, Médico Cirujano y Partero, Médico Veterinario Zootecnista  
**Examen de Admisión:** Agosto y Enero  
**Costo:** \$520.00 a \$810.00  
**Inscripción:** \$1,800.00 por semestre  
**Becas:** PRONABES, \$750.00 A \$1,000.00 mensuales, durante un año, promedio mínimo de 8.0

### UNIVERSIDAD DE MONTERREY (UDEM)

Fundada en 1969, Privada, Laico, Semestral  
Avenida Morones Prieto 4500 Poniente, San Pedro Garza García, C.P. 66238  
Tel. (01 81) 82 15 10 00, Lada sin costo 01 800 801 UDEM  
[www.udem.edu.mx](http://www.udem.edu.mx)

**LICENCIATURAS:** Arquitectura, Administración de Empresas, Artes, Ciencia Política y Administración Pública, Ciencias de la Educación, Ciencias de la Información y Comunicación, Comercio Internacional, Contaduría y Finanzas, Derecho, Diseño de Interiores, Diseño Gráfico, Diseño Industrial, Diseño Textil y Modas, Economía, Estudios Humanísticos y Sociales, Estudios Internacionales, Finanzas Internacionales,

Mercadotecnia Internacional, Psicología, Psicopedagogía, Recursos Humanos, Tecnología de Información, Turismo Internacional. **INGENIERÍAS:** Biomédico, Diseño Gráfico Digital, Mecatrónica, Sistemas de Información, Sistemas Computacionales, Industrial y de Sistemas, Mecánico Administrador, Medicina, Médico Cirujano Partero, Médico Cirujano Dentista  
**Examen de Admisión:** Se aplica todos los sábados en el campus  
**Colegiatura:** \$52,700.00. Se cubre en un lapso de 3 a 6 mensuales (según el tipo de crédito)  
**Becas:** De la UDEM. Trámites desde Febrero

## UNIVERSIDAD PEDAGÓGICA NACIONAL

### UNIDAD MONTERREY

Fundada EN 1981: Pública, Laico, Semestral  
Nemesio García Naranjo, Colonia Adolfo Prieto, Ciudad Guadalupe C.P. 67120  
Tel. (0181) 20 20 54 85  
[www.upn.edu.mx](http://www.upn.edu.mx)  
**LICENCIATURAS:** Educación Plan 94, Educación Preescolar y Primaria para el Medio Indígena, Educación de Adultos Plan 90  
**Examen de Admisión:** \$800.00  
**Colegiatura:** \$1,300.00 Semestral  
**Becas:** PRONABES

## PUEBLA

### BENEMÉRITA UNIVERSIDAD AUTÓNOMA DE PUEBLA (BUAP)

Fundada en 1587, Pública, Autónoma, Laico, Cuatrimestral  
4 Sur No. 104, Edificio Central Carolino, Col. Centro Puebla, C.P. 72000, Puebla, Puebla  
Tel. (01 222) 229 55 00, Ext. 5080, 5083 y 5084  
[mparedes@siu.buap.mx](mailto:mparedes@siu.buap.mx) y [www.buap.mx](http://www.buap.mx)  
**LICENCIATURAS:** Administración de Empresas, Administración Pública y Ciencias Políticas, Administración Turística, Antropología Social, Arquitectura, Arte Dramático, Biología, Biomedicina, Ciencias Políticas, Comercio Internacional, Computación, Comunicación, Consultoría Jurídica, Contaduría Pública, Cultura Física, Danza Moderna y Clásica, Derecho, Diseño Gráfico, Diseño Urbano Ambiental, Economía, Electrónica, Enfermería, Enseñanza de las Lenguas, Farmacia, Filosofía, Física, Física Aplicada, Fisioterapia, Historia, Lenguas Modernas, Lingüística y Literatura Hispánica, Matemáticas, Matemáticas Aplicadas, Música, Psicología, Químico y Químico Farmacobiólogo  
**Convocatoria:** Mayo  
**Examen de Admisión:** Julio, costo \$650.00

**Costo de Inscripción:** Desde \$1,000.00 a \$3,000.00, dependiendo de la carrera

### CAMPUS LIBRES

Fundada en 2002, Pública  
5 de Mayo esquina 16 de Septiembre, Col. Centro. Puebla  
**LICENCIATURAS:** Administración de Empresas, Contaduría Pública y Médico Veterinario Zootecnista  
**Convocatoria:** Abril  
**Examen de Admisión:** Julio, costo \$650.00  
**Costo de Inscripción:** Desde \$2,800.00  
**Colegiatura:** Dependiendo de los créditos a cursar

### CAMPUS REGIONAL CHIGNAHUAPAN

Fundada en 2000, Pública, Laico, Cuatrimestral  
Camino a San Miguel Lastiri S/N, Col. Corredor Educativo, Chignahuapan, Puebla  
Tel. (01 797) 971 14 03 [www.buap.mx](http://www.buap.mx)  
**LICENCIATURAS:** Administración de Empresas, Administración Turística y Derecho  
**Convocatoria:** Abril  
**Examen de Admisión:** Julio, costo \$750.00  
**Costo de Inscripción:** Desde \$3,200.00  
**Colegiatura:** \$940.00 por créditos a cursar

### CAMPUS TEHUACÁN

Fundada en 1999, Pública, Laico, Cuatrimestral  
Carretera Libramiento Tecnológico-San Marcos Nacoxtla Km. 75 Tehuacán, Puebla  
Tel. (01 238) 380 11 50, 380 11 51, 382 57 87, 382 98 71 [www.tehuacan.buap.mx](http://www.tehuacan.buap.mx)  
**LICENCIATURAS:** Administración de Empresas, Arquitectura, Derecho, Diseño Gráfico, Estomatología y Medicina  
**Examen de Admisión:** \$650.00  
**Inscripción:** \$1,200.00 a \$3,000.00, dependiendo de los créditos a cursar en cada licenciatura (\$900.00 por crédito)  
**Becas:** Se otorgan cinco tipos de becas, las principales son la beca académica de \$2,000.00, en 5 pagos mensuales de \$400.00, con promedio mínimo de 8.5 y la beca al mérito académico, de \$4,000.00, en 5 pagos mensuales de \$800.00, con promedio mínimo de 9.0 y sólo se otorga una por programa académico

### INSTITUTO TECNOLÓGICO SUPERIOR DE HUAUCHINANGO

Fundado en 2000, Público, Laico, Semestral  
Av. Tecnológico No. 80, Col. 5 de Octubre, Huauchinango, Puebla  
Tels. (276) 762 52 60  
[www.itsh.edu.mx](http://www.itsh.edu.mx)  
**LICENCIATURA:** Informática. **INGENIERÍAS:** Eléctrica, Mecatrónica, Sistemas Computacionales, Industrial  
**Convocatoria:** Abril, Entrega de Fichas o Inscripción, de abril a Julio  
**Examen de Admisión:** Julio y Agosto, \$450.00  
**Inscripción:** \$1,095.00.  
**Inicio de Clases:** Agosto  
**Becas:** PRONABES

### INSTITUTO TECNOLÓGICO SUPERIOR DE LIBRES

Fundado en 2000, Pública, Laico, Semestral  
Camino Real Esq. Calle Cuauhtémoc, Barrio de Tetela, C.P. 73780, Libres, Puebla  
Lada: 01 (276) Tels. 473 08 28 y 473 08 67 Fax 473 08 18  
**INGENIERÍAS:** Electromecánica, Industrias Alimentarias, Sistemas Computacionales, Industrial  
**Convocatoria:** Marzo, Entrega de Fichas: Marzo a Julio, Examen de Admisión: Junio

\$400.00

**Inscripción:** \$900.00 Colegiatura

**Inicio de Clases:** Agosto

**Becas:** PRONABES

### INSTITUTO TECNOLÓGICO SUPERIOR DE SAN MARTÍN TEXMELUCAN

Fundado en 2002, Pública, Laica, Semestral Camino de la Barranca de Pesos S/N, Col. Los Ángeles, San Martín Texmelucan, Puebla Tel. (248) 111 11 32

[www.itsmt.edu.mx](http://www.itsmt.edu.mx)

**LICENCIATURA:** Contaduría.

**INGENIERÍAS:** Electromecánica, Industrial, Sistemas Computacionales

**CONVOCATORIA:** Marzo, Entrega de Fichas: Marzo a Junio, Examen de Admisión: Junio, costo \$350.00

**Inscripción:** \$950.00

**Inicio de clases:** Agosto

**Becas y Promedio requerido:** Deportiva 9.0, Económica 8.0, PRONABES 8.0

### INSTITUTO TECNOLÓGICO SUPERIOR DE TEPEXI DE RODRÍGUEZ

Fundado en 1996, Público, Laico, Semestral Av. Tecnológico S/N, Col. Barrio San Sebastián 1a. Sec. C.P. 74690, Tepexi de Rodríguez, Puebla

Tels. (01 224) 421 55 74 y 421 55 85

[itstepexijaa@hotmail.com](mailto:itstepexijaa@hotmail.com)

[itstepexijaa@yahoo.com](mailto:itstepexijaa@yahoo.com)

[www.its-tepexi.edu.mx](http://www.its-tepexi.edu.mx)

**LICENCIATURA:** Administración.

**INGENIERÍAS:** Industrial y Mecánica

**Examen de Admisión:** \$350.00, Inscripción: \$500.00 semestrales

**Colegiatura:** No aplica

**Becas:** PRONABES, promedio mínimo de 8.5 y la beca socioeconómica, SEP, Estatal y Federal, \$200.00 mensual, a promedio y situación económica

### UNIVERSIDAD DE LAS AMÉRICAS (UDLAP) PUEBLA

Fundada en 1940, Privada, Laica, Semestral Ex Hacienda Santa Catarina Mártir S/N, Col. San Andrés Cholula, C.P. 72820, Puebla, Puebla

Tels. (01 222) 229 20 00, 229 20 17 y 229 26 37, Departamento de Incorporación Estudiantil, y 01 800 22 77 400

**Admisión.puebla@udlap.mx** [www.udlap.mx](http://www.udlap.mx)

### ESCUELA DE INGENIERÍA Y CIENCIAS

**LICENCIATURAS:** Actuaría, Biología, Bioquímica Clínica, Ciencias de la Nutrición, Ciencias Farmacéuticas, Física. **INGENIERÍAS:** Alimentos, Civil, Electrónica y Comunicaciones, Electrónica y Sistemas Inteligentes, Sistemas y Tecnologías de Información, Industrial, Mecánica, Mecatrónica, Química, Matemáticas, Matemáticas Aplicadas y Cómputo, Matemáticas y Economía, Nanotecnología e Ingeniería Molecular, Química y Tecnología de Información y Negocios

### ESCUELA DE CIENCIAS SOCIALES, ARTES Y HUMANIDADES

**LICENCIATURAS:** Antropología Cultural, Arqueología, Arquitectura, Arquitectura de Interiores, Artes Plásticas, Ciencia Política, Comunicación, Danza, Derecho, Diseño de Información Visual, Historia del Arte, Humanidades, Idiomas, Innovaciones Educativas, Lengua y Lingüística Aplicada, Literatura, Música, Psicología, Relaciones Internacionales, Relaciones Multiculturales y Teatro

### ESCUELA DE NEGOCIOS Y ECONOMÍA

**LICENCIATURAS:** Administración de

Empresas, Administración de Hoteles y Restaurantes, Administración de Negocios, Internacionales, Artes Culinarias, Artes Culturales, Economía, Finanzas y Contaduría, Gestión de Turismo, Mercadotecnia y Tecnología de Información y Negocios

### SUBDIRECCIÓN ACADÉMICA DEL CENTRO INTERACTIVO DE RECURSOS DE INFORMACIÓN Y APRENDIZAJE (CIRIA)

**LICENCIATURA:** Tecnología del Conocimiento

**Examen de Admisión:** \$680.00, Inscripción: \$7,500.00 cuota única, Mensualidades desde: \$3,580.00.

**Inicio:** Agosto

**Becas:** Se otorga beca académica del 20% al 60%, con promedio mínimo de 9.5

### UNIVERSIDAD DEL VALLE DE PUEBLA

#### CAMPUS PUEBLA

Fundada en 1981, Privada, Laica, Semestral 3 Sur No. 5759, Col. El Cerrito, C.P. 72440, Puebla, Puebla

Tels. (01 222) 266 94 88 y 266 94 89, Fax

(01 222) 243 04 94

[admisiones@uvp.edu.mx](mailto:admisiones@uvp.edu.mx)

[uvpcontacto@uvp.edu.mx](mailto:uvpcontacto@uvp.edu.mx) [www.udp.edu.mx](http://www.udp.edu.mx)

**LICENCIATURAS:** Administración de Empresas, Administración Turística, Ciencias de la Comunicación, Comunicación Gráfica y Publicitaria, Contaduría Pública, Derecho, Diseño Publicitario, Economía, Gastronomía, Gestión de Recursos Humanos, Gestión Financiera, Lenguas Extranjeras, Negocios Internacionales, Psicología, Publicidad, Relaciones Industriales. **INGENIERÍA:** Industrial

**Examen de Admisión:** \$250.00, Inscripción: \$3,800.00 a \$5,020.00 semestrales, **Colegiatura:** \$1,620.00 y \$2,570.00

Gastronomía.

**Becas:** Se otorga beca de la SEP del 25% al 50%, a partir del primer semestre, con promedio mínimo de 8.5

#### CAMPUS TEHUACÁN

5 Poniente No. 237, Col. La Pedrera, C.P.

75770, Tehuacán, Puebla

Tels. (01 238) 384 82 36 y 384-82 37, Lada

sin costo: 01 800 888 60 10

[aferriz@uvmnet.edu](mailto:aferriz@uvmnet.edu) [www.uvp.edu.mx](http://www.uvp.edu.mx)

**LICENCIATURAS:** Administración de Empresas, Administración Turística, Ciencias de la Comunicación, Computación Administrativa, Contaduría Pública, Derecho, Economía, Gastronomía, Lenguas Extranjeras, Negocios Internacionales, Psicología, Relaciones Industriales.

**INGENIERÍA:** Industrial

**Examen de Admisión:** \$250.00, Inscripción: \$2,590.00 semestrales, **Colegiatura:** \$1,250.00 y \$1,500.00 (Gastronomía) mensuales

**Becas:** Se otorga beca de la SEP del 25% al 50%, a partir del primer semestre, con promedio mínimo de 8.5

### UNIVERSIDAD MADERO

Fundada en 1982, Privada, Religiosa, Semestral

Camino Real a Cholula No. 4212, Col. Ex Hacienda La Concepción, Buenavista, C.P.

72150, San Andrés Cholula, Puebla

Tels. (01 222) 141 59 62, 141 59 63 141 59 64

[admision@umad.edu.mx](mailto:admision@umad.edu.mx)

[www.umad.edu.mx](http://www.umad.edu.mx)

**LICENCIATURAS:** Administración, Comercio Exterior, Comunicación e Información, Contaduría y Finanzas Internacionales, Derecho Empresarial, Dirección y Desarrollo

de Organizaciones, Diseño Gráfico, Educación Bilingüe, Lenguas Extranjeras, Mercadotecnia. **INGENIERÍAS:** Desarrollo de Software, Industrial, Procesos de Manufactura, Sistemas Computacionales **Examen de Admisión:** \$400.00, **Colegiatura:** El costo depende del número de créditos

**Becas:** Académica 8.5 SEP. 8.5

### UNIVERSIDAD POPULAR AUTÓNOMA DEL ESTADO DE PUEBLA (UPAEP)

#### CAMPUS PUEBLA

Fundada en 1973, Privada, Religiosa, Semestral

21 Sur No. 1103, Col. Santiago, C.P. 72160, Puebla, Puebla

Tels. (01 222) 229 94 00, Fax (01222) 232 52

51 y 01 800 22 422 00

[admision@upaep.mx](mailto:admision@upaep.mx) y [www.upaep.mx](http://www.upaep.mx)

**LICENCIATURAS:** Administración de Empresas, Administración de Instituciones, Administración de Financiera, Arquitectura, Ciencias de la Comunicación, Ciencias Políticas, Comunicación, Comercio Internacional, Contaduría y Alta Dirección, Derecho, Diseño Gráfico, Diseño en Interacción y Animación Digital, Diseño y Producción Publicitaria, Economía, Enfermería, Filosofía, Finanzas, Gastronomía, Humanidades, Mercadotecnia, Nutrición, Pedagogía, Periodismo, Psicología, Relaciones Internacionales, Tecnologías de la Información, Medicina, Medicina Veterinaria y Zootecnia, y Odontología. **INGENIERÍAS:** Agronomía, Ambiental, Biónica, Civil, Computación y Sistemas, Electrónica, Industrial, Manufacturas de Autopartes, Mecatrónica, Química, Software y Tecnologías de Información

**Examen de Admisión:** \$400.00, Inscripción: \$6,380.00 y \$7,730.00 (Enfermería), **Colegiatura:** Desde \$1,485.00 hasta \$7,270.00 mensuales

**Becas:** Cultural 8.5, Deportiva 8.5

#### CAMPUS TEHUACÁN

Fundada en 1984, Privada, Religiosa, Semestral

Libramiento Universidad S/N, Esquina Av. de la Juventud, Col. Fracc. Cultural, C.P. 75795, Tehuacán, Puebla

Tels. (01238 ) 383 18 45, 383 78 00 y 383 51

56

[informes@tehuacan.pue.upaep.mx](mailto:informes@tehuacan.pue.upaep.mx) y

[www.upaepteh.net](http://www.upaepteh.net)

**LICENCIATURAS:** Administración de Empresas, Administración de Instituciones, Ciencias de la Comunicación, Comercio Internacional, Contaduría y Alta Dirección, Derecho, Sistemas Computacionales **Examen de Admisión:** \$400.00 **Inscripción:** \$3,300.00

**Colegiatura:** \$2,600.00 mensuales

**Becas:** Cultural 8.5, Deportiva 8.5

### UNIVERSIDAD DEL VALLE DE MÉXICO

#### CAMPUS PUEBLA

**Fundada en 2002, Privada, Laica, Semestral**

Camino Real a san Andrés Cholula No.4002, Colonia Emiliano Zapata, C.P. 72810, Puebla, Puebla

Tels. (01222) 225 91 71

[www.pueblauvmnet.edu.mx](http://www.pueblauvmnet.edu.mx)

**LICENCIATURAS:** Administración de Empresas, Administración de Negocios Internacionales, Arquitectura, Comercio Internacional, Contaduría Pública y

Finanzas, Diseño Grafico, Diseño Industrial, Ciencias de la Comunicación, Derecho, Fisioterapia, Gastronomía y Ecoturísticas, Nutrición, Psicología, Relaciones Internacionales, Mercadotecnia **Colegiatura:** \$30,670.00 semestral, \$34,870.00 semestral con Idioma. **Becas:** Académica, Convenio

### UNIVERSIDAD TECNOLÓGICA DE XICOTEPEC DE JUÁREZ

Fundada en 2002, Pública

Avenida Universidad Tecnológica No. 1000, Colonia Tierra Negra, Xicotepec de Juárez, Puebla

Tel. (01764) 764 37 00 764 38 01, Fax 764 38 00

[www.utxj.edu.mx](http://www.utxj.edu.mx)

**LICENCIATURAS:** Administración.

**INGENIERÍA:** Electrónica y Automatización, Mantenimiento Industrial, Procesos Agroindustriales, Tecnologías de la Información y Comunicación

**Inscripción:** \$250.00

**Colegiatura:** \$750.00

## QUERÉTARO

### UNIVERSIDAD AUTÓNOMA DE QUERÉTARO

#### CAMPUS QUERÉTARO

Fundada en 1951, Pública, Laica, Semestral Centro Universitario S/N, Col. Cerro de las Campanas, Querétaro [www.uaq.mx](http://www.uaq.mx) Tel. (442) 192 12 00, Fax 216 49 17

**LICENCIATURAS:** Administración, Antropología, Artes Escénicas, Artes Visuales, Biología, Biotecnología, Ciencias del Deporte, Ciencias Políticas y Administración Pública, Comunicación y Periodismo, Contador Público, Criminología, Derecho, Filosofía, Historia, Informática, Lenguas Modernas en Español, Lenguas Modernas en Inglés, Matemáticas Aplicada, Música, Nutrición, Psicología Clínica, Psicología Educativa, Psicología del Trabajo, Psicología Social, Psicología. **INGENIERÍAS:** Automatización, Civil, Computación, Electromecánico, Químico Agrícola, Químico Ambiental, Químico en Alimentos, Químico Farmacobiólogo, Químico Metalúrgico. **MEDICINA:** Enfermería, Médico General, Médico Veterinario y Zootecnista, Odontología **Convocatoria:** Noviembre y Mayo **Trámites:** Diciembre y Junio **Inscripción:** Julio y Enero, \$1,000.00, pago único **Inicio:** Julio y Enero

### UNIVERSIDAD AUTÓNOMA DE QUERÉTARO

#### CAMPUS SAN JUAN DEL RÍO

Fundada en 1987, Pública, Laica, Semestral Av. Río Moctezuma No. 249, Col. San Cayetano, San Juan del Río, Querétaro [www.uaq.mx](http://www.uaq.mx) Tel. 01(427) 2 74 09 00, Fax 274 12 42

**LICENCIATURAS:** Contaduría y Administración, Derecho, Psicología Educativa, Psicología del Trabajo, Psicología Social, Psicología. **INGENIERÍAS:** Automatización, Civil, Computación, Electromecánico. **MEDICINA:** Enfermería **Convocatoria:** Noviembre y Mayo **Trámites:** Diciembre y Junio **Inscripción:** Julio y Enero, \$1,000.00, pago único **Inicio:** Julio y Enero

**Calidad Acreditada,  
tu formación de vida**



Reconocida por la SEP FEDERAL Y COPAES como la 2a. Universidad Particular en México con mayor número de licenciaturas acreditadas y con un porcentaje mayor al 86% de alumnos, estudiando en carreras con calidad acreditada.



**Primera Universidad Particular en obtener el Premio SEP ANUIES al Fortalecimiento y Desarrollo Institucional**

**Planes de Estudio Flexibles**



**Para orientar TU CARRERA a TU INTERÉS**



- Arquitectura | Comunicación | Ciencias Políticas | <sup>Nueva</sup> Cine y Producción Audiovisual | Derecho | Diseño Gráfico
- Diseño y Producción Publicitaria | Filosofía | <sup>Nueva</sup> Fisioterapia | Gastronomía | Ingeniería Ambiental | Ingeniería en Agronomía
- Ingeniería Biónica | <sup>Nueva</sup> Ingeniería en Biotecnología | Ingeniería Civil | Ingeniería en Computación y Sistemas
- Ingeniería Electrónica | Ingeniería Industrial | Ingeniería en Manufactura de Autopartes | Ingeniería Mecatrónica
- Ingeniería Química | Ingeniería de Software | Licenciatura en Enfermería | Licenciatura en Humanidades
- Lic. en Tecnologías de Información | Medicina Veterinaria y Zootecnia | Medicina | Nutrición | Odontología
- Pedagogía | Periodismo | Psicología | Relaciones Internacionales | <sup>Nueva</sup> Sociomática
- Escuela de Negocios: Administración de Empresas | Administración Financiera y Bursátil | Comercio Internacional
- Administración de Instituciones | Contaduría y Alta Dirección | Economía | Mercadotecnia
- 41** Licenciaturas | **36** maestrías | **13** doctorados | Educación Continua | Universidad Abierta | UPAEP On Line

Universidad Popular Autónoma del Estado de Puebla 21 Sur 1103 Col. Santiago, C.P. 72160 Puebla, Pue.  
 admision@upaep.mx (222) 30 99 400 (222) 22 99 499 01 (800) 22 4 22 00

**www.upaep.mx**