

ÍNDICE



Introducción	6
Metodología	8
Opinión: Calidad de la educación superior	12
GUÍA DE PROGRAMAS	
Actuaría	16
Administración	18
Arquitectura	20
Biología	22
Contaduría	24
Ciencias de la Comunicación	26
Derecho	28
Diseño Gráfico	30
Economía	32
Historia	34
Informática	35
Ingeniería Civil	38
Ingeniería en Computación y/o Sistemas	40
Ingeniería Electrónica	42
Ingeniería Industrial	44
Ingeniería Química	46
Ingeniería Mecánica	48
Medicina	50
Odontología	51
Pedagogía	52
Psicología	54
Relaciones Internacionales	56
EN EL CAMPUS	
Bibliotecas, tesoros del conocimiento	58
Cultura y deporte	63

» LAS MEJORES UNIVERSIDADES		» ¿DÓNDE ESTÁ EL TRABAJO?		» EGRESADOS FAMOSOS		» ALTERNATIVAS ACADÉMICAS	
Ranking de instituciones con excelencia en el panorama de la educación superior	14	Las carreras de mayor proyección en el terreno laboral	60	Josefina Vázquez Mota, secretaria de Educación Pública, habla de su experiencia universitaria	66	Nuevas opciones en licenciaturas	68
						Directorio de universidades	70
						Gastronomía, tendencia al alza	74

Nuevas carreras en el Tecnológico de Monterrey

Esa idea que gira en tu cabeza, tiene un espacio

Licenciado en Animación y Arte Digital
Campus Estado de México
Campus Toluca

Licenciado en Diseño Industrial
Campus Toluca



TECNOLÓGICO
DE MONTERREY.

Nos exigimos ser mejores.



INTRODUCCIÓN

Esta primera publicación de “Mejores Universidades 2007” es un esfuerzo conjunto de las principales Universidades e Instituciones de Educación Superior (IES) del país y EL UNIVERSAL para poner a disposición de la sociedad, particularmente de las propias IES, los estudiantes y padres de familia información útil, objetiva y oportuna sobre la oferta educativa existente en México para este ciclo escolar 2007.

El ranking de esta Guía está dividido en 2 evaluaciones independientes una de la otra. La primera tiene su objeto de análisis en las Instituciones de Educación Superior (IES) como instituciones de enseñanza, investigación y difusión del conocimiento e incluye las IES, que de acuerdo con los criterios que utilizamos en nuestro modelo resultaron mejor evaluadas. Sin embargo, es posible que una IES con muy buena evaluación como institución no mantenga el mismo estándar de calidad en todos sus programas de licenciatura. Por esta razón se incluye el segundo ranking que evalúa 22 programas o licenciaturas por separado. Ambas evaluaciones son el resultado de la recopilación de información cuantitativa proporcionada por las IES y de dos encuestas; una entre académicos y la otra entre empleadores (esta última sólo para el ranking de IES no para el de programas). Este primer ejercicio limita su análisis al DF, Morelos, municipios del Estado de México que se encuentran en la Zona metropolitana de la ciudad de México, Toluca, Morelos y Puebla con la expectativa de crecer a otros estados en las próximas publicaciones. Además incorpora un directorio de las IES de los 4 estados seleccionados que incluye teléfono, dirección, costo, requisito de admisión, duración y otros datos útiles. Esta guía se puede consultar también en el portal de EL UNIVERSAL www.universidades.eluniversal.com.mx donde se puede encontrar un mayor despliegue informativo de muchos de los elementos de este suplemento.

En la zona a la que limitamos esta primera guía existen 406 IES. De éstas se invitó a participar tan sólo a las que cumplieron con ciertos requisitos. Finalmente 34 IES de las 406 cumplieron con estos criterios de selección y además optaron por participar. Que una IES sea seleccionada para participar en este ejercicio es en sí mismo un indicador favorable. Algunas IES optaron por no participar o no estuvieron en posibilidad de entregar la información solicitada. El esfuerzo de entregarnos la información privada indica la solidez de la Institución y su capacidad para recabar, procesar y estandarizar información, tarea muy compleja que no cualquier IES es capaz de emprender.

Los criterios para seleccionar las IES con posibilidad de participar en el ranking de programas deben ser universales y basarse en información pública y oficial. Por lo tanto se utilizó el Anuario estadístico de la ANUIES más reciente. Un primer criterio de selección fue el nombre del programa o licenciatura. En ciertos casos se excluyó del ejercicio algún programa por no coincidir exactamente con el nombre de la carrera a evaluar. Tal es el caso de Comunicación Audiovisual, que fue excluido dado que el programa a evaluar era Ciencias de la Comunicación, o Ingeniería Mecánica Electricista, que se eliminó de la evaluación ya que la carrera a evaluar era Ingeniería Mecánica. En estos casos y otros semejantes la calidad del programa no tuvo relación con el hecho de ser incluidos.

En un principio el ranking de programas aglutinaba las licenciaturas más demandadas. Sin embargo, los expertos en el tema hicieron notar que algunos de estos programas se encuentran saturados en su matrícula y mercado laboral. Por esa razón se consignaron otros programas: Biología, Historia y Actuaría. Se nos insistió en la importancia de resaltar, que además de la calidad de la universidad o el programa se debe considerar el futuro laboral que ofrece. Por esta razón y como un elemento adicional al ranking de cada programa decidimos proporcionar información sobre la licenciatura o carrera y su mercado de trabajo.

Al momento de elegir la carrera existe otro elemento determinante para la selección del programa o la universidad: el costo. En los directorios se incluye esta información, así como el acceso a becas o financiamiento que ofrece cada IES.

¿Despegue innovador, competitivo y ético,
en la era del conocimiento?

Maestría en Comunicación Institucional

Humanismo de empresa



- 16 meses de duración
- La mejor inversión para el futuro profesional
- Compatible con el trabajo profesional
- Nivel ejecutivo
- Grupos reducidos
- Una semana de experiencia profesional en el extranjero
- ¿Caro?, vale la pena



UNIVERSIDAD
PANAMERICANA

INFORMACIÓN: Lic. Carlos Herreman 5482-1695 ó 1691 comunica@mx.up.mx



METODOLOGÍA:

ESTE EJERCICIO SE DIVIDE EN 2 PARTES: 1) Ranking de IES como instituciones y 2) Ranking de 22 programas de licenciatura.

RANKING DE IES

Se seleccionaron las IES que según el Anuario Estadístico 2004 de la ANUIES: 1) Impartieran un mínimo de 4 programas en 2 áreas del conocimiento de las 6 reconocidas por la ANUIES 2) Participaran con al menos 2 licenciaturas en el ranking de programas de EL UNIVERSAL 3) Tuvieran una matrícula mínima de 1,000 estudiantes de licenciatura 4) Aplicaran examen de admisión y 5) Contaran con validez oficial en los programas que impartieran.

Las IES públicas se evaluaron como una sola, acumulando y promediando la información de sus distintas escuelas y planteles. Las IES privadas se agruparon por estados. El ranking de IES consta de 3 partes: 1) Información cuantitativa sobre las IES proporcionada por éstas (60%) 2) Encuesta a empleadores (20%) y 3) Encuesta a profesores de las IES seleccionadas (20%)

Información cuantitativa: Serie de indicadores que comparan las IES en términos de características internas, no de percepción. Se solicitó información para evaluar: acreditación institucional, actualización, investigación, docencia, extensión universitaria, servicios bibliotecarios y tecnología.

ENTREVISTAS A PROFESORES: Se solicitó a cada IES seleccionada que nombrara 2 académicos. La entrevista se hizo de manera electrónica, personal o telefónica en una escala del 1 a 7 y se calcularon resultados con base en la calificación de cada IES, excepto a la que representaban los entrevistados. Se realizaron 86 entrevistas entre el 01/12/06 y el 23/03/07.

ENCUESTA A EMPLEADORES: Fue realizada a los responsables de las áreas de recursos humanos o al jefe inmediato. Para la selección de empresas, se construyó un marco muestral con el Directorio de Funcionarios del Sector Público, el Directorio de Empresas Industriadas y el Directorio de Hospitales

www.itam.mx



ITAM

MÁS DE 60 AÑOS DE FORMAR A LOS MEJORES LÍDERES DE OPINIÓN

Nuestros egresados hacen de la palabra el instrumento para mejorar el presente y el futuro de nuestro país. Para muchos es un logro, para nosotros es el principio de lo que queremos ser.

CARLOS LORET DE MOLA

CARLOS LORET DE MOLA
PERIODISTA
LICENCIATURA EN ECONOMÍA
GENERACIÓN '94

LOS MEJORES PROFESORES PARA LOS MEJORES ESTUDIANTES

Licenciaturas e Ingenierías

Exámenes de admisión: 20 y 27 de abril de 2007

Tel: (55) 5628 4028, 01 800 000 ITAM, www.aspirantes.itam.mx, E-mail: informes@itam.mx
Río Hondo No. 1, Col. Progreso Tizapán, Del. Álvaro Obregón, C.P. 01080, México, D.F.

Concursa por una de las 25 becas para estudiar una Ingeniería.
<http://becasingeneria.itam.mx>

Públicos y Privados proporcionado por la Secretaría de Salud. Se estratificó en conglomerados de acuerdo a la proporción de empresas públicas y privadas. La selección de la empresa se realizó a través de un muestreo aleatorio sistemático al interior de cada conglomerado. Se realizaron 509 entrevistas entre el 01/12/06 y el 28/12/07.

RANKING DE PROGRAMAS:

Existen IES que no cumplían con los requisitos para participar en el ranking de IES, pero que sí acreditaban las condiciones para participar en el Ranking de programas: 1) Matrícula estudiantil mayor a mil alumnos 2) Cada carrera evaluada con al menos 40 alumnos 3) Validez oficial del programa a evaluar 4) Aplicación de examen de admisión como requisito de inscripción y 5) Al menos una generación de egresados.

Para el ranking de programas se incluyó al CIDE, al COLMEX y a la Escuela de Periodismo Carlos Septién, que aunque no tienen una matrícula de mil alumnos, están especializadas en sus respectivos programas.

Información cuantitativa(70%): Cada IES reportó variables generales aplicables a los 22 programas relativos a criterios para evaluar la calidad de la docencia. Además, para cada programa se solicitaron variables específicas, dependiendo de las características de cada programa para evaluar criterios de investigación, tecnología, acreditación institucional, actualización de programas y nivel de especialización de los profesores.

Entrevistas a profesores(30%): Cada IES proporcionó datos de contacto de 3 académicos por programa. Se efectuaron 1,057 entrevistas del 01/12/06 al 23/03/07. Los profesores evaluaron el programa en todas las instituciones excepto la suya en una escala del 1 a 7. Reactivos: calificación global a las IES, criterios de docencia, de investigación (a excepción de los programas considerados como fundamentalmente prácticos), nivel de los egresados, infraestructura y de reputación.

LOS RESULTADOS FINALES

La información de las IES evaluadas están calculados con base en el promedio ponderado de los elementos que constituyen cada ranking.

Los resultados de todas las variables de las 2 partes del ranking de Programas y las 3 del de IES fueron indexadas: $R = [(Media - \text{Mínimo}) / (\text{Máximo} - \text{Mínimo})]$ El modelo penaliza las variables (de indicadores numéricos) con no respuesta para evitar que sólo envíen la información de las variables favorables.

Índices de indicadores numéricos (IES y Programas): una vez estandarizadas las variables se promediaron asignando el mismo peso a cada una.

Índice de encuesta a profesores de IES: resultado indexado de la única variable. Índice de la Encuesta a Profesores de Programas: se sumaron los valores de las variables y se dividieron entre el número total.

Índice de encuesta a empleadores de IES: resultado indexado de la única variable.

Ésta es la versión resumida de la metodología. Consulte más detalles en www.universidades.eluniversal.com.mx

Campus Valle

Distrito Federal

Preparatoria

Licenciaturas

Administración

RVOE 934448

Cirujano Dentista

RVOE 942055

Comercio y Finanzas Int.

RVOE 2022123

Comunicación y Relaciones Públicas

RVOE 922605

Contaduría y Finanzas

RVOE 2022122

Derecho

RVOE 901007

Informática

RVOE 911444

Mercadotecnia Internacional

RVOE 2022121

**Campus Ciencias
de la Salud (Morelos)**

Licenciaturas

Cirujano Dentista

RVOE 2022153

Médico Cirujano

RVOE 2002P02217

Nutrición

RVOE 2004P02273

Psicología

RVOE 2022154

**Tenemos sistema
de BECAS**

D.F. (Valle y Florida) 8500 8100
Edo. Mex. 3622 8700 al 03
Morelos 01 (777) 312 6783 y 6812

www.ula.edu.mx

Campus Norte

Tlalnepantla, Edo. Mex.

Licenciaturas

Administración

RVOE 2002280

Cirujano Dentista

EN TRÁMITE

Derecho

UNAM 8909-09

Diseño Gráfico

RVOE 2002282

Mercadotecnia

RVOE 2002284

Negocios Internacionales

RVOE 2002285

Psicología

UNAM 8909-25

Pedagogía

UNAM 8909-80

Campus Florida

Distrito Federal

Preparatoria

Licenciaturas

Arquitectura

RVOE 2002159

Diseño Gráfico

RVOE 982225

Psicología

RVOE 2002129





El economista Carlos Mancera es el autor de este texto. Fue secretario de planeación y coordinación en la SEP de 1994 a 2001. Ha sido profesor del ITAM y actualmente es socio de Valora Consultoría Educativa.

CALIDAD DE LA EDUCACIÓN SUPERIOR

La generación y difusión de información resulta fundamental para la promoción de la calidad educativa. Con la publicación de este ejercicio, EL UNIVERSAL hace una valiosa contribución a la educación superior.

El ranking en este suplemento aporta elementos para que estudiantes, empleadores, las propias instituciones educativas y la sociedad puedan juzgar más certeramente el quehacer educativo.

Los estudiantes encontrarán información sobre el tipo y la calidad de los programas que ofrecen las diferentes instituciones. Para los empleadores, un ranking de universidades es útil en la medida que puede orientar sus contrataciones y sus esfuerzos de vinculación con el sector educativo. En cuanto a las instituciones educativas, éstas pueden hacer uso del ranking para identificar sus fortalezas y debilidades.

Entre las ventajas del estudio sobresale el poder contar con criterios objetivos para apreciar la calidad de las instituciones. Surge así un valioso mecanismo de control social. Los ciudadanos mejor informados tenderán a favorecer a las instituciones educativas de mayor calidad y a exigir más a las que se ubiquen en rangos inferiores.

Este tipo de control social complementa la regulación estatal de las instituciones educativas. Facilita la tarea de las autoridades en la medida en que éstas no se ven obligadas a producir normas que se vuelven innecesarias cuando la población misma puede juzgar sobre la calidad de los servicios.

Una precaución necesaria en los ejercicios de ranking es que la lectura de los resultados tenga en cuenta la filosofía de las instituciones educativas y el costo de proveer los servicios. La pluralidad en la educación superior es requisito de la libertad del pensamiento e indispensable para que las instituciones adopten soluciones apropiadas a las poblaciones que atienden. No obstante, la parametrización, que es consubstancial a los ejercicios de ranking, tiende a medir a todos con una misma vara. De ahí que necesariamente existe una tensión entre la comparabilidad y la diversidad de las instituciones.

En la medida en que los ejercicios de ranking incluyan poblaciones semejantes se superará esta tensión. Un acierto del ejercicio de EL UNIVERSAL es que en el ranking de instituciones se distinguen aquellas que dedican parte de su esfuerzo a la investigación en relación con aquellas que están concentradas en la docencia.

Asimismo es adecuado que se incluyan datos sobre colegiaturas en el directorio que forma parte del ejercicio en la liga de internet www.universidades.eluniversal.com.mx

Sería igualmente deseable que las universidades públicas difundieran más el costo por alumno.

No necesariamente las instituciones que logran las calificaciones más altas son las mejores si se consideran los recursos con que cuentan. Puede haber instituciones que a pesar de disponer de recursos modestos estén haciendo una valiosa aportación a la sociedad. Los lectores de este suplemento podrán matizar las evaluaciones en función de las colegiaturas. Los ejercicios de comparación de instituciones educativas son por naturaleza perfectibles.

Siempre será posible cuestionar que se valore una cosa sobre la otra. Esto debe conducir a que se perfeccionen las metodologías para que los resultados sean cada vez más confiables.

En todo ejercicio la metodología utilizada debe ser pública y transparente, de manera que los resultados puedan ser interpretados correctamente, y exista una lógica en la cual basar ejercicios subsecuentes.



**UNIVERSIDAD
INTERCONTINENTAL**

Fundada en 1976

**Más de 30 años formando jóvenes competentes y responsables,
comprometidos con su entorno social**

BACHILLERATO



Un nuevo integrante en la familia UIC

Acuerdo SEP 05/0276 de fecha 12/05/05. A puerta cerrada.

¡Hay que empezar joven para llegar a ser GRANDE!

Ambiente universitario que favorece tu aprendizaje y desarrollo integral.

CON RECONOCIMIENTO DE VALIDEZ OFICIAL DE ESTUDIOS ANTE LA SEP, ACUERDO 05/0276 DE FECHA 12 DE MAYO DE 2005

LICENCIATURAS



**Nuestro objetivo es formarte integralmente, reforzando tus
capacidades intelectuales y fortaleciendo tus valores.
¡SÉ QUIEN QUIERES SER!**

TODOS NUESTROS PROGRAMAS ACADÉMICOS CUENTAN CON RECONOCIMIENTO DE VALIDEZ OFICIAL DE ESTUDIOS ANTE LA SEP

POSGRADOS



**Programas diseñados por especialistas, que enriquecerán tu
desarrollo profesional.
¡ESTUDIA UN POSGRADO UIC!**

TODOS NUESTROS PROGRAMAS ACADÉMICOS CUENTAN CON RECONOCIMIENTO DE VALIDEZ OFICIAL DE ESTUDIOS ANTE LA SEP

EDUCACIÓN CONTINUA



**Amplía, actualiza y complementa tu desarrollo profesional.
Programas educativos acordes a los requerimientos de la
sociedad contemporánea.**

ESTUDIOS SIN RECONOCIMIENTO DE VALIDEZ OFICIAL
PROGRAMAS REGISTRADOS ANTE LA SECRETARÍA DEL TRABAJO Y PREVISIÓN SOCIAL CON NÚM. REG. IIF-551116-TH2-0013

Alto Nivel Académico,
Inspiración Cristiana y
Orientación Social,
son valores que nos distinguen



INFORMES DE ADMISIÓN

5487 1370 al 75

CONMUTADOR GENERAL

5487 1300 y 1400

www.uic.edu.mx

Formación con **VALOR:**
educación para la vida

1 UNAM
10.00



La Universidad Nacional Autónoma de México (UNAM), la más antigua no sólo de México sino de Latinoamérica, obtuvo el primer lugar como Institución de Educación Superior (IES) en el ranking de EL UNIVERSAL. La UNAM destaca por sus dimensiones y capacidad operativa: absorbe el 39% de los alumnos matriculados en el DF y el 7% de la matrícula nacional (ANUIES, 2004). Destaca también por su oferta educativa en licenciaturas, posgrados y centros de investigación en todas las áreas del conocimiento. De sus aulas han egresado notables personalidades, se cuentan entre ellas, cinco presidentes mexicanos del siglo XX y tres premios Nobel de nacionalidad mexicana.

El ranking que se presenta pone especial énfasis en criterios de investigación para evaluar a las IES. Dos Institutos Tecnológicos obtuvieron la mejor calificación en los criterios de percepción (encuestas) del ranking. El IPN, de carácter público, fue el mejor evaluado en el mercado laboral. El IPN, con poco más de siete décadas de fundación, destaca por ser la segunda IES más grande del país en cuanto a absorción de matrícula y por tener un papel fundamental en el desarrollo de la investigación tecnológica. El ITAM, de carácter privado, obtuvo el primer lugar en el ejercicio de percepción entre académicos. Este instituto destaca porque sus egresados han dirigido la política económica del país en los últimos cuatro sexenios.

Nota. Las siguientes universidades fueron convocadas a este ejercicio y decidieron no participar: Centro Cultural Universitario Justo Sierra, AC., Instituto Tecnológico de Tlanepantla, Instituto Tecnológico de Zacatepec, Tecnológico de Estudios Superiores de Ecatepec, Universidad del Valle de México -Ciudad de México y Estado de México- Universidad del Valle de Cuernavaca, Universidad Iberoamericana -Campus Puebla-, Universidad Intercontinental, Universidad Latinoamericana, Universidad La Salle --DF y La Salle Cuernavaca.

2. ITAM
9.87

3. ITESM
ESTADO DE MÉXICO
9.63

4. ITESM
CIUDAD DE MÉXICO
9.46

5. UDLA
PUEBLA
9.28

5. UAM
9.28

6. IBERO
CIUDAD DE MÉXICO
9.20

7. UAEM
9.08

8. IPN
8.89

9. ITESM
CUERNAVACA
8.83

10. BUAP
8.74



» Encuesta entre Empleadores

1. IPN	10.00
2. ITAM	9.85
3. ITESM - Cd. de México	9.83
4. ITESM - Edo. de México	9.79
5. UDLA - Puebla	9.76
6. U. Iberoamericana - Cd. de México	9.47
7. U. Anáhuac México Norte	9.29
8. U. Panamericana	9.18
9. UNAM	9.17
10. U. Anáhuac México Sur	9.09
10. ITESM Cuernavaca	9.09

LISTA COMPLETA DE UNIVERSIDADES

EVALUADAS: Benemérita Universidad Autónoma de Puebla (BUAP), /// Instituto Politécnico Nacional (IPN), /// Instituto Tecnológico Autónomo de México (ITAM), /// Instituto Tecnológico de Puebla, /// Instituto Tecnológico y de Estudios Superiores de Monterrey (ITESM) Ciudad de México y Santa Fe, /// Instituto Tecnológico y de Estudios Superiores de Monterrey (ITESM) - Estado de México, /// Instituto Tecnológico y de Estudios Superiores de Monterrey (ITESM) - Cuernavaca, /// Tecnológico de Estudios Superiores de Cuautitlán Izcalli (TESCI) /// Universidad Anáhuac México Norte, Universidad Anáhuac México Sur, Universidad Autónoma del Estado de México (UAEMex) /// Universidad Autónoma del Estado de Morelos (UAEM) /// Universidad Autónoma Metropolitana (UAM) /// Universidad de Cuautitlán Izcalli (UDECI) /// Universidad de Las Américas (UDLA) - Campus Puebla, /// Universidad de Las Américas A.C. (UDLA) - Cd. de México, /// Universidad del Tepeyac A.C. /// Universidad Iberoamericana - Campus Ciudad de México, /// Universidad Internacional de Cuernavaca (UNINTER), /// Universidad Marista (UMA), /// Universidad Nacional Autónoma de México (UNAM), /// Universidad Panamericana (UP), /// Universidad Popular Autónoma del Estado de Puebla (UPAEP), /// Universidad Tecnológica de México (UNITEC) - Distrito Federal, /// Universidad Tecnológica de México (UNITEC) - Estado de México.

» Encuesta entre Profesores

1. ITAM	10.00
2. IPN	9.62
3. UDLA - Puebla	9.15
4. ITESM - Cd. de México	9.01
5. IBERO - Cd. de México	8.91
6. ITESM - Edo. de México	8.87
7. UAM	8.71
8. UNAM	8.62
9. U. Anáhuac México Norte	8.13
10. U. Panamericana	7.98



CESSA[®]
UNIVERSIDAD

La Primera Escuela de Negocios de la Industria de la Hospitalidad

Fundada en 1976

Hotelería *
Administración de
Restaurantes
Gastronomía y
Artes Culinarias



Exámen de
Admisión
sin costo
22 y 24 Marzo

* with Academic
Certification from
Ecole hôtelière
de Lausanne
Switzerland



CESSA Campus
Estado de México
Tel. 5378 7528

CESSA Campus
San Ángel
Tel. 8503 8800



edomex@cessa.edu.mx

sanangel@cessa.edu.mx

www.cessa.edu.mx

GUÍA DE PROGRAMAS

1. ITAM
10.00

2. UNAM
CIUDAD UNIVERSITARIA
9.46

3. U. ANÁHUAC
MÉXICO NORTE
8.74

4. UDLA
PUEBLA
8.56

5. UAEMEX
TOLUCA
8.27

6. U. MARISTA
7.88

7. U. ANÁHUAC
MEXICO SUR
7.66

8. UNAM
FES ACATLÁN
7.40

9. UAEMEX
VALLE DE MÉXICO
7.01

» ACTUARÍA

El Instituto Tecnológico Autónomo de México, fundado en 1946, obtuvo el primer lugar en la Licenciatura en Actuaría. El ITAM tiene como uno de sus objetivos la formación de actuarios con una visión integral de negocios y de diversos esquemas de financiamiento, del costo de azares naturales, técnicos, sociales, legales y económico-financieros que se enfrentan actualmente.

En la licenciatura desarrollan y aplican conocimientos matemáticos para resolver problemas económicos y sociales que involucran riesgos en áreas administrativas, logrando mayor productividad empresarial. En el sector privado se desempeñan en aseguradoras, consultorías actuariales, de estadística, de cómputo e informática y de finanzas, casas de bolsa y almacenadoras, entre otras. Además de participar en el sector público.

De acuerdo con el Observatorio Laboral, más de la mitad de los profesionistas trabajan en su área. El 87% percibe un salario y la mayor parte se desempeña en el centro del país. Actualmente la Licenciatura en Actuaría no presenta mucha demanda (7 mil 564 inscritos en 2005) en comparación con la de Derecho. Un recién egresado gana alrededor de 5 mil 462 pesos y un profesional 10 mil 808 pesos en promedio. Sin embargo, en un período de dos años las oportunidades laborales se incrementaron más del 27.3%.



(Datos: Guía de carreras UNAM 2005-2006, www.itam.mx y datos estadísticos Observatorio Laboral www.observatoriolaboral.gob.mx)

» Los graduados se desempeñan en aseguradoras, consultorías actuariales, de estadística, de cómputo e informática y de finanzas, entre otras

» PORCENTAJE DE ADMISIÓN

1. ITAM	80%
2. UNAM - C.U.	11%
3. U. Anáhuac México Norte	71%
4. UDLA - Puebla	100%
5. UAEMex - Toluca	49%

» EVALUACIÓN DE PROFESORES

1. UNAM - C.U.	10.00
2. ITAM	9.75
3. UDLA - Puebla	8.46
4. U. Anáhuac México Norte	8.23
5. UNAM, FES - Acatlán	7.85
6. U. Anáhuac México Sur	7.79
7. UAEMex - Valle de México	6.38
8. UAEMex - Toluca	5.63
9. U. Marista	4.16

» LISTA COMPLETA DE UNIVERSIDADES EVALUADAS:

Instituto Tecnológico Autónomo de México (ITAM) /// Universidad Anáhuac México Norte, Universidad Anáhuac México Sur /// Universidad Autónoma del Estado de México, (UAEMex.) - Campus Toluca, UAEMex. Unidad Académica Profesional Valle de México /// Universidad de Las Américas, A.C. (UDLA) - Campus Puebla /// Universidad Marista (UMA) /// Universidad Nacional Autónoma de México (UNAM) - Ciudad Universitaria (CU), UNAM. Facultad de Estudios Superiores, (FES) - Acatlán.

UNIVERSIDAD DEL TEPEYAC

TUS METAS Y OBJETIVOS LOS
LOGRAS EN LA UNIVERSIDAD DEL TEPEYAC



LICENCIATURAS

Administración de Empresas

Mercadotecnia

Contaduría y Finanzas

Gestión de Negocios

Derecho

Psicología

Turismo

Ciencias y Técnicas de la Comunicación

Diseño Gráfico

Arquitectura

Ingeniería Industrial

EXÁMENES DE ADMISIÓN:

17 DE ABRIL, 8 DE MAYO Y 5 DE JUNIO

INICIO DE CURSOS AGOSTO 2007

INFORMES: Callao 802, Col. Lindavista, México D.F.
Tels. 5750 0744, 5781 4033 Exts. 224 y 225
Fax: 5781 6218

admisiones1@tepeyac.edu.mx www.tepeyac.edu.mx

Licenciaturas - SEP 934444 28/XII/1993 - SEP 934441 28/XII/1993 - SEP 972257 29/VII/1997 -
UNAM 3213-09 y SEP 2006108 08/III/06 - SEP 2006108 8/III/06 - UNAM 3213-25 1975 - SEP 934442 28/XII/1993 -
SEP 934443 28/XII/1993 - SEP 942054 5/VIII/1994 - SEP 8450 31/VIII/1979 -
SEP 881708 3/III/1988 - SEP 2003074 13/III/03

GUÍA DE PROGRAMAS

1. ITAM
10.00

2. ITESM
EDOMEX
9.75

3. ITESM
CD. MEXICO, SANTA FE
9.73

4. UIA
CD. MEXICO
9.66

5. ITESM
CUERNAVACA
9.65

6. UNAM
CIUDAD UNIVERSITARIA
9.62

7. UDLA
CIUDAD DE MEXICO
9.43

8. UPAEP
9.37

9. UNITEC
DF
9.21

10. UDLA
PUEBLA
8.91

» ADMINISTRACIÓN

El Instituto Tecnológico Autónomo de México quedó en primer lugar en la Licenciatura en Administración. El ITAM ofrece 13 programas de maestría, 4 enfocados a administración. Uno de cada tres estudiantes cuenta con ayuda financiera para sus estudios, ya sea en la institución o en universidades de Canadá, Estados Unidos, Europa y América Latina.

Los administradores tienen la función de satisfacer las necesidades de instituciones públicas, privadas y sociales a través del aprovechamiento de recursos económicos, tecnológicos y humanos, así como la aplicación de estrategias para aumentar la productividad y generar fuentes de trabajo. En el mercado laboral pueden profundizar en distintas áreas de instituciones empresariales, financieras o de servicios, sean privadas, públicas o no lucrativas. De acuerdo con las carreras evaluadas en *Mejores Universidades 07* de EL UNIVERSAL, esta licenciatura es la segunda con mayor número de empleados, se registraron más de medio millón de profesionistas y el 80% cuenta con empleo remunerado; sus ingresos se calculan entre 6 mil 321 pesos para egresados y 10 mil 973 pesos mensuales en promedio para un profesionista. Sin embargo, prácticamente 1 de cada 5 administradores se desempeña en actividades diferentes, lo cual se explica si se considera que la mayor competencia laboral está entre jóvenes de 25 a 34 años.

(Datos: Guía de carreras UNAM 2005-2006, www.itam.mx y datos estadísticos Observatorio Laboral www.observatoriolaboral.gob.mx)



» Nota. Las siguientes universidades fueron convocadas a este ejercicio y decidieron no participar: Centro Cultural Universitario Justo Sierra, AC., Escuela Bancaria y Comercial, S.C., Instituto Tecnológico de Tlanepantla, Instituto Tecnológico de Zacatepec, Tecnológico de Estudios Superiores de Coacalco, Universidad Autónoma del Estado de Morelos (UAEM), Universidad del Valle de México -Ciudad de México, Estado de México-, Universidad Iberoamericana -Campus Puebla-, Universidad Intercontinental, Universidad Latinoamericana, Universidad La Salle -DF y La Salle Cuernavaca.

» LISTA COMPLETA DE UNIVERSIDADES EVALUADAS:

Benemérita Universidad Autónoma de Puebla (BUAP) /// Instituto Tecnológico Autónomo de México (ITAM) /// Instituto Tecnológico de Estudios Superiores de Monterrey (ITESM) - Campus Ciudad de México y Santa Fe /// ITESM. Campus Cuernavaca, ITESM. Campus Estado de México /// Instituto Tecnológico de Puebla /// Universidad Anáhuac México Norte, Universidad Anáhuac México Sur, /// Universidad Autónoma del Estado de México (UAEMex.) - Campus Toluca, UAEMex. Unidad Académica Profesional Ecatepec, UAEMex. Unidad Académica Profesional Texcoco, UAEMex. Unidad Académica Profesional Valle de México, /// Universidad Autónoma Metropolitana, (UAM) - Azcapotzalco, UAM - Iztapalapa, UAM - Xochimilco, /// Universidad de Cuautitlán Izcalli (UDECI), /// Universidad de Las Américas, A.C. (UDLA) - Ciudad de México, UDLA. Campus Puebla /// Universidad Iberoamericana - Campus Ciudad de México /// Universidad Internacional de Cuernavaca (UNINTER) /// Universidad Marista (UMA) /// Universidad Nacional Autónoma de México, (UNAM) - Ciudad Universitaria (CU), UNAM /// Facultad de Estudios Superiores (FES) - Cuautitlán, /// Universidad Panamericana (UP), /// Universidad Popular Autónoma del Estado de Puebla (UPAEP) /// Universidad Tecnológica de México (UNITEC) -Distrito Federal /// UNITEC Edo. de México

» EVALUACIÓN DE PROFESORES

1. ITAM	10.00
2. ITESM - Cd. de México y Santa Fe	9.32
3. ITESM - Estado de México	9.29
4. UDLA - Puebla	9.21
5. IBERO - Cd. de México	9.15
6. U. Anáhuac México Sur	8.77
7. UNAM - C.U.	8.65
8. U. Anáhuac México Norte	8.63
9. ITESM - Cuernavaca	8.51
10. Universidad Panamericana	8.40

» PORCENTAJE DE ADMISIÓN

1. ITAM	73%
2. ITESM - Edomex	79%
3. ITESM - Cd. de México y Santa Fe	73%
4. U. Iberoamericana - Cd. de México	74%
5. ITESM - Cuernavaca	77%



5 nuevas carreras:

- **Derecho y Economía**
- **Humanidades y Ciencias Sociales**
- **Administración del Capital Humano y del Conocimiento**
- **Creación y Desarrollo de Empresas**
- **Animación y Arte Digital**

Campus Ciudad de México

5483 1617, 1618 y 1648

www.ccm.itesm.mx

Calle del Puente 222, Col. Ejidos de Huipulco,
Tlalpan México, D.F. C.P. 14380

Campus Santa Fe

9177 8230

www.csf.itesm.mx

Av. Carlos Lazo 100, Col. Santa Fe,
Álvaro Obregón, México, D.F. C.P. 01389

GUÍA DE PROGRAMAS

1. ITESM
CD. MÉXICO Y SANTA FE
10.00

2. UNAM
CIUDAD UNIVERSITARIA
9.83

2. UIA
CD. DE MÉXICO
9.83

3. ITESM
EDO. DE MÉXICO
9.73

4. UNITEC
D.F.
9.57

4. UNAM
FES ARAGÓN
9.57

5. UDLA
PUEBLA
9.46

5. UNAM
FES ACATLÁN
9.46

6. UNITEC
EDO. DE MÉXICO
9.17

7. UIA
PUEBLA
9.03

» ARQUITECTURA

El Instituto Tecnológico de Estudios Superiores de Monterrey se funda en 1943. El ITESM campus Ciudad de México y campus Santa Fe, están en el primer lugar en la Licenciatura en Arquitectura.

Los catedráticos de esta institución han recibido reconocimientos como: "San Juan Bautista de La Salle" del Colegio de Arquitectos y la Sociedad de Arquitectos Mexicanos, por su labor de enseñanza meritoria en 15 años.

Un arquitecto proyecta y construye espacios en áreas recreativas, laborales y habitacionales, partiendo de condiciones físico-culturales para el desarrollo y bienestar de la sociedad.

Además, otra de sus funciones es restaurar y rehabilitar recurriendo a diversos métodos, divulgando así la cultura arquitectónica.

El campo de trabajo, aparte del sector público, en el ámbito privado colabora con pequeñas industrias, comercios, organizaciones sociales e inversionistas.

Menos de la mitad de sus egresados se desempeña en otras actividades diferentes a su carrera y se reporta un 64% de empleados remunerados.

Los ingresos de un arquitecto varían entre 7 mil 665 pesos y pueden ascender a 10 mil 675 en promedio mensual.

(Datos: Guía de carreras UNAM 2005-2006, www.itesm.mx y datos estadísticos Observatorio Laboral www.observatoriolaboral.gob.mx)



» Nota. Las siguientes universidades fueron convocadas a este ejercicio y decidieron no participar: Centro Cultural Universitario Justo Sierra, AC., Universidad Autónoma del Estado de Morelos, (UAEM), Universidad del Valle de México - Ciudad de México, Universidad Intercontinental, Universidad Latinoamericana, Universidad La Salle -DF y Cuernavaca, Universidad del Valle de México -Estado de México.

» PORCENTAJE DE ADMISIÓN

1. ITESM - Cd. de México y Santa Fe	80%
2. UNAM - C.U	14%
3. U. Iberoamericana - Cd. de México	86%
4. ITESM - Edo. de México	77%
5. UNITEC - DF	77%

» EVALUACIÓN DE PROFESORES

1. UNAM - C.U	10.0
2. IBERO - Cd. de México	9.91
3. UAM - Azcapotzalco	9.23
4. ITESM - Cd. de México	9.13
5. UDLA - Puebla	9.11
6. IBERO - Puebla	9.04
7. ITESM - Edo. de México	8.86
8. UPAEP	8.75
9. UNAM. FES Acatlán	8.55
10. U. Anáhuac México Norte	8.32

» LISTA COMPLETA DE UNIVERSIDADES EVALUADAS:

Benemérita Universidad Autónoma de Puebla (BUAP) /// Instituto Tecnológico Autónomo de México (ITAM) /// Instituto Tecnológico de Estudios Superiores de Monterrey (ITESM) - Campus Ciudad de México y Santa Fe, ITESM. Campus Cuernavaca, ITESM. Campus Estado de México /// Instituto Tecnológico de Puebla /// Universidad Anáhuac México Norte /// Universidad Anáhuac México Sur /// Universidad Autónoma del Estado de México (UAEMex.) - Campus Toluca, UAEMex. Unidad Académica Profesional Ecatepec, UAEMex. Unidad Académica Profesional Texcoco, UAEMex. Unidad Académica Profesional Valle de México /// Universidad Autónoma Metropolitana, (UAM) - Azcapotzalco, UAM - Iztapalapa, UAM - Xochimilco /// Universidad de Cuautitlán Izcalli (UDECI) /// Universidad de Las Américas, A.C. (UDLA) - Ciudad de México, UDLA. Campus Puebla /// Universidad Iberoamericana - Campus Ciudad de México /// Universidad Internacional de Cuernavaca (UNINTER) /// Universidad Mariáta (UMA), Universidad Nacional Autónoma de México, (UNAM) - Ciudad Universitaria (CU), UNAM. Facultad de Estudios Superiores (FES) - Cuautitlán /// Universidad Panamericana (UP) /// Universidad Popular Autónoma del Estado de Puebla (UPAEP) /// Universidad Tecnológica de México (UNITEC) - Distrito Federal, UNITEC - Estado de México.



EL ARTE DE VIVIR[®]

todos los días algo nuevo

Con más de 100 años de experiencia en la enseñanza culinaria, *Le Cordon Bleu* es hoy el grupo culinario internacional más importante, moderno y rico en diversidad. Su objetivo alrededor del mundo es preservar y transmitir con excelencia las técnicas de la cocina francesa y fomentar la apreciación de las artes culinarias.

Diplomado de cocina y pastelería clásica francesa

Niveles básico, intermedio y superior

16 de Abril al 29 de Junio

09 de Julio al 21 de Septiembre

01 de Octubre al 14 de Diciembre

Intercambios con las diferentes escuelas de *Le Cordon Bleu* en París, Londres, Ottawa, Japón, Estados Unidos, Australia, Perú, Korea, Libano y Tailandia.

Universidad Anáhuac México Norte
Avenida Lomas Anáhuac s/n Colonia Lomas Anáhuac
52786 Huixquilucan, Edo. de México
Teléfonos 5627.0210 x. 7132 / 7813 Del interior sin costo 01.800.508.9800
Correo Electrónico mexico@cordobleu.edu

Sesiones Gourmet 2007

3 días de descubrimiento culinario para todo público

Te invitamos a descubrir y disfrutar nuestros cursos de 3 días para todos aquellos interesados en el mundo culinario, con una duración diaria de 3 horas, en un horario de 18:00 a 21:00 hrs. podrás desarrollar tu pasión por la cocina en los más variados temas:

- | | |
|-------------------|---|
| 07 al 09 de Mayo | • Canapés 2 |
| 14 al 16 de Mayo | • Petits Fours 2 (Canapés Dulces) |
| 22 al 24 de Mayo | • Boulangerie 2 (Pan Dulce) |
| 28 al 30 de Mayo | • Postres Emplatados 2 |
| 04 al 06 de Junio | • Atelier Du Vin 2 (Introducción al Mundo del Vino) |
| 11 al 13 de Junio | • Cocina Moderna Mexicana 2 |

- Las sesiones gourmet no son seriadas, se pueden cursar independientemente.
- Al cursar las sesiones gourmet se obtiene el certificado de *Le Cordon Bleu* correspondiente



LE CORDON BLEU[®]

GASTRONOMY • HOSPITALITY • MANAGEMENT

www.lcbmexico.com



Anáhuac
MÉXICO NORTE

GUÍA DE PROGRAMAS

1. UDLA
Puebla
10.00

2. UNAM
C.U.
9.89

3. UAM
IZTAPALAPA
9.69

4. UNAM
FES IZTACALA
9.22

5. UAM
XOCHIMILCO
9.04

6. UAEMex
TOLUCA
8.99

7. BUAP
8.76

8. UAEM
8.63

9. UNAM
FES ZARAGOZA
8.41

BIOLOGÍA

La Universidad de las Américas Campus Puebla ganó el primer lugar en la Licenciatura en Biología. Fundada en 1940, proporciona intercambios académicos ya sean bilaterales, por uno o dos semestres para todas las carreras o programas duales con el cual se obtiene doble diploma, en la UDLA y en la universidad anfitriona. También ofrece la realización de prácticas profesionales en el extranjero.

El profesionista de esta licenciatura estudia a los seres vivos de manera integral, desde el nivel molecular hasta su interacción dentro de los ecosistemas. Su actividad se orienta hacia la generación, transmisión y aplicación de conocimientos científicos con el fin de resolver problemas concretos entre los organismos y su medio. Se desenvuelve en el sector público en la elaboración y gestión de proyectos nacionales vinculados con la biodiversidad y en el ámbito privado se desempeña en empresas que se dediquen a la evaluación, prevención y control del impacto ambiental. Además participa de manera cercana con la medicina y se inmiscuye en la difusión de la ciencia.

Actualmente 5 de cada 10 biólogos laboran en su área y las oportunidades de trabajo se incrementaron el 21.1% en los dos últimos años, logrando un alto crecimiento de ocupación. Un 88% de profesionistas empleados están registrados en el mercado formal y se calcula que un egresado puede ganar en promedio alrededor de 4 mil 493 pesos al mes y aumentar a 9 mil 109 pesos en promedio, ya con experiencia profesional.



(Datos: Guía de carreras UNAM 2005-2006, www.udlap.mx y datos estadísticos Observatorio Laboral www.observatoriolaboral.gob.mx)

Nota. La siguiente universidad fue convocada a este ejercicio y decidió no participar: Instituto Politécnico Nacional (IPN) –Escuela Nacional de Ciencias Biológicas.

PORCENTAJE DE ADMISIÓN

1. UDLA - Puebla	96%
2. UNAM - C.U.	10%
3. UAM - Iztapalapa	79%
4. UNAM - FES Iztacala	20%
5. UAM - Xochimilco	ND

EVALUACIÓN DE PROFESORES

1. UNAM - C.U.	10.00
2. UDLA - Puebla	8.79
3. UNAM. FES- Iztacala	8.55
4. UAM- Iztapalapa	8.46
5. UNAM. FES - Zaragoza	8.24
6. UAM - Xochimilco	7.84
7. BUAP	6.98
8. UAEM	6.88
9. UAEMex - Toluca	6.48

Lista Completa de Universidades Evaluadas:

Benemérita Universidad Autónoma de Puebla (BUAP) // Universidad Autónoma del Estado de México (UAEMex.) - Campus Toluca, // Universidad Autónoma del Estado de Morelos (UAEM) // Universidad Autónoma Metropolitana (UAM) - Iztapalapa, UAM - Xochimilco // Universidad de Las Américas, A.C. (UDLA) - Campus Puebla, // Universidad Nacional Autónoma de México (UNAM) - Ciudad // Universitaria (CU), UNAM. // Facultad de Estudios Superiores (FES) - Iztacala // UNAM. Facultad de Estudios Superiores (FES) Zaragoza.

De La Salle MR



Universidad
La Salle
México



Preparatoria Coeducativa

Licenciaturas

Diplomados

Especialidades

Maestrías

Doctorados

LA SALLE TRASCIENDE

**Escuela Mexicana de Arquitectura,
Diseño y Comunicación**

Arquitectura
Diseño Gráfico
Ciencias de la Comunicación

Escuela de Ciencias Químicas

Química de Alimentos
Químico Farmacéutico Biólogo
Ingeniería Química

Escuela de Ingeniería

Ingeniería Cibernética y Sistemas Computacionales
Ingeniería Civil
Ingeniería Electrónica y Comunicaciones
Ingeniería Industrial
Ingeniería Mecánica
Ingeniería Mecatrónica

Escuela de Ciencias Administrativas

Administración

Con Tres Áreas de Profundización:

- Administración de Pequeñas y Medianas Empresas
- Administración del Capital Humano
- Mercadotecnia

Contaduría

Con Tres Áreas de Profundización:

- Contraloría Corporativa
- Consultoría de Negocios
- Auditoría Integral

Tecnología de Información para los Negocios

Con Tres Áreas de Profundización:

- Administración de Bases de Datos
- Administración de Servicios de Redes
- Auditoría de Tecnologías de Información

Comercio y Negocios Internacionales

Escuela de Ciencias de la Educación

Ciencias de la Educación
Educación Primaria (Normal)
Psicología

Facultad de Medicina

Médico Cirujano

Facultad de Filosofía

Filosofía

Escuela de Ciencias Religiosas

Ciencias Religiosas

Facultad de Derecho

Derecho

www.ulsal.edu.mx 01800LASALLE (5272553)

GUÍA DE PROGRAMAS

1. ITAM
10.00

2. ITESM
CD. MÉX. Y SANTA FE
9.93

3. ITESM
EDO. DE MÉX.
9.92

4. UNAM
CIUDAD UNIVERSITARIA
9.68

5. UNITEC
D.F.
9.57

6. UIA
CIUDAD DE MÉXICO
9.44

7. UPAEP
9.34

8. UNITEC
EDO. DE MÉX.
9.20

9. UAEMex
TOLUCA
8.99

10. UDLA
PUEBLA
8.79

» CONTADURÍA



El Instituto Tecnológico Autónomo de México tiene el primer lugar en la Licenciatura en Contaduría. Sus alumnos ganaron el premio Goldman Sachs Global Leaders Program en 2004 en el programa de Administración y Contaduría Pública.

El contador posee autoridad en la obtención y aplicación de recursos financieros en áreas contables, contraloría,

tesorería, auditoría y finanzas. Prepara información financiera que permita administrar el presente y dé una perspectiva favorable en el rendimiento a futuro de la empresa. Además aplica el pago de obligaciones fiscales y el contenido de sus leyes. Sus áreas de desempeño profesional se encuentran tanto en el sector público como en el privado, en las ramas comercial e industrial, lo mismo que en instituciones no lucrativas.

» LISTA COMPLETA DE UNIVERSIDADES EVALUADAS:

Benemérita Universidad Autónoma de Puebla (BUAP) // Instituto Politécnico Nacional (IPN) - Escuela Superior de Comercio y Administración (ESCA) - Santo Tomás, IPN. Escuela Superior de Comercio y Administración (ESCA) - Tepepan // Instituto Tecnológico de Estudios Superiores Monterrey (ITESM) - Campus Ciudad de México y Santa Fe, ITESM. Campus Estado de México // Instituto Tecnológico Autónomo de México (ITAM) // Universidad Autónoma del Estado de México (UAEMex.) - Campus Toluca, UAEMex. Unidad Académica Profesional Ecatepec, UAEMex. Unidad Académica Profesional Texcoco, UAEMex. Unidad Académica Profesional Valle de Chalco, UAEMex. Unidad Académica Profesional Valle de México // Tecnológico de Estudios Superiores de Cuautitlán Izcalli (TESCI) // Universidad de Cuautitlán Izcalli (UDECI) // Universidad de Las Américas, A.C. (UDLA) - Campus Puebla // Universidad Iberoamericana - Campus Ciudad de México // Universidad Nacional Autónoma de México (UNAM) - Ciudad Universitaria (CU), UNAM. Facultad de Estudios Superiores (FES) - Cuautitlán // Universidad Panamericana (UP) // Universidad Popular Autónoma del Estado de Puebla (UPAEP) // Universidad Tecnológica de México (UNITEC) - Distrito Federal, UNITEC - Estado de México.

» Nota. Las siguientes universidades fueron convocadas a este ejercicio y decidieron no participar: Escuela Bancaria y Comercial, S.C., Tecnológico de Estudios Superiores de Ecatepec, Universidad Autónoma del Estado de Morelos (UAEM), Universidad del Valle de México --Ciudad de México, Estado de México y Cuernavaca--, Universidad Iberoamericana --Campus Puebla--, Universidad Intercontinental, Universidad La Salle --DF y La Salle Morelos.

La licenciatura tiene 622 mil 400 empleados, con el mayor número de ocupación en la evaluación. Cerca del 70% de sus egresados ejerce; el salario promedio es de 6 mil 489 pesos mensuales para egresados y 9 mil 527 en promedio para profesionistas con experiencia. Hay un bajo porcentaje de competitividad entre jóvenes de 20 a 24, centrándose la oferta entre 25 y 44 años.

(Datos: Guía de carreras UNAM 2005-2006, www.itam.mx y datos estadísticos Observatorio Laboral www.observatoriolaboral.gob.mx)

» PORCENTAJE DE ADMISIÓN

1. ITAM	83%
2. ITESM - Cd. de México y Santa Fe	55%
3. ITESM - EDOMEX	83%
4. UNAM - C.U	13%
5. UNITEC - DF	77%

» EVALUACIÓN DE PROFESORES

1. ITAM	10.00
2. ITESM - Edo. de México	9.85
3. ITESM - Cd. de México y Santa Fe	9.64
4. UAEMex - Valle de México	9.53
5. IPN. ESCA - Tepepan	9.25
6. UNAM - C.U	9.20
7. UDLA - Puebla	9.10
8. IPN. ESCA - Santo Tomás	9.00
9. TESCO	8.94
10. UP	8.94

“UN **DISEÑADOR** SABE QUE HA
ALCANZADO LA PERFECCIÓN
NO CUANDO NO HAY
NADA MÁS QUE AGREGAR,
SINO CUANDO NADA
TIENE QUE SER REMOVIDO”

Antoine De Saint-Exupery

LICENCIATURAS

Arquitectura de Interiores
RVOE 2005017

Cine y Televisión
RVOE 2005019

Comunicación Visual
RVOE 2005018

Diseño de Mobiliario y Producto
(Diseño Industrial)
RVOE 2005016

Diseño Textil y Moda
RVOE 2006232

Mercadotecnia y Diseño Estratégico
Registro en trámite

Para saber más sobre las licenciaturas, procesos de admisión, planes de estudio, becas, intercambios, cursos, talleres o para conocer nuestras instalaciones, contáctanos.

T: 27 89 90 00
www.centro.org.mx

Inscripciones abiertas
Próximos exámenes
de admisión

Abril 12 y 13, 19 y 20, 26 y 27

GUÍA DE PROGRAMAS

1. UNAM
CIUDAD UNIVERSITARIA
10.00

2. UIA
CIUDAD DE MÉXICO
9.53

2. ITESM
EDO. DE MÉXICO
9.53

3. ITESM
CD. MEXICO, SANTA FE
9.48

4. UDLA
CD. DE MÉXICO
9.40

5. ITESM
CUERNAVACA
9.29

6. UAEMEX
TOLUCA
9.19

7. UNITEC
D.F.
9.18

8. UNAM
FES ACATLÁN
9.14

9. U. ANÁHUAC
México Norte
8.90

CIENCIAS DE LA COMUNICACIÓN

La Licenciatura en Ciencias de la Comunicación, impartida por la Facultad de Ciencias Políticas de la UNAM, obtuvo el primer lugar. Cuenta con el Centro de Estudios de la Comunicación, que coordina las actividades realizadas por alumnos y profesores a nivel académico-administrativas, de investigación y de extensión durante la licenciatura.

En esta carrera, el comunicólogo investiga y analiza la información de los mensajes emitidos por los medios, además contribuye a la adecuada difusión de mensajes y contenidos informativos, escritos y audiovisuales dirigidos a la sociedad. El egresado está capacitado para dirigir las estructuras administrativas y organizacionales, tanto de medios de difusión como de empresas afines. Su campo laboral se encuentra en empresas periodísticas, editoriales, radiodifusoras, agencias noticiosas, publicitarias y propagandísticas, así como en organizaciones gubernamentales.

A pesar de que más de la mitad de los comunicadores trabajan en actividades diferentes a su carrera, se reporta un bajo nivel de desempleo y 87% de sus egresados son asalariados, cifra que se calcula para un recién egresado de 6 mil 38 pesos en promedio al mes y 8 mil 786 pesos para un profesional con experiencia. Además, existe una fuerte competencia, ya que cerca del 50% de los egresados se encuentran entre 25 y 34 años.

(Datos: Guía de carreras UNAM 2005-2006, <http://hyperlab.politicas.unam.mx> y datos estadísticos Observatorio Laboral www.observatoriolaboral.gob.mx)



» Nota. Las siguientes universidades fueron convocadas a este ejercicio y decidieron no participar: Centro Cultural Universitario Justo Sierra, AC., Universidad del Valle de México -Ciudad de México-, Universidad Iberoamericana -Campus Puebla-, Universidad Intercontinental, Universidad La Salle --DF y La Salle Morelos.

» LISTA COMPLETA DE UNIVERSIDADES EVALUADAS:

Benemérita Universidad Autónoma de Puebla (BUAP) /// Escuela de Periodismo Carlos Septién García /// Instituto Tecnológico de Estudios Superiores de Monterrey (ITESM) - Campus Ciudad de México y Santa Fe, ITESM. Campus Cuernavaca, ITESM. Campus Estado de México /// Universidad Anáhuac México Norte, Universidad Anáhuac México Sur /// Universidad Autónoma del Estado de México (UAEMex.) - Campus Toluca /// Universidad de Cuautitlán Izcalli (UDECI) /// Universidad de Las Américas A.C. (UDLA) - Campus Ciudad de México, UDLA. Campus Puebla /// Universidad del Tepeyac A.C., Universidad Iberoamericana - Campus Ciudad de México /// Universidad Marista (UMA) /// Universidad Nacional Autónoma de México (UNAM) - Ciudad Universitaria (CU), UNAM. Facultad de Estudios Superiores (FES) - Acatlán, UNAM. Facultad de Estudios Superiores (FES) - Aragón /// Universidad Panamericana (UP) /// Universidad Popular Autónoma del Estado de Puebla (UPAEP) /// Universidad Tecnológica de México (UNITEC) - Distrito Federal, UNITEC - Estado de México.

» EVALUACIÓN DE PROFESORES

1. U. Iberoamericana - Cd. de México	10.00
2. Escuela de Periodismo Carlos Septién G.	9.73
3. ITESM - Cd. de México y Santa Fe	9.63
4. ITESM - Cuernavaca	9.63
5. UNAM - C.U	9.53
6. ITESM - Edo. de México	9.48
7. UDLA - Puebla	9.35
8. UNAM. FES - Acatlán	9.17
9. U. Anáhuac Cd. de México Norte	8.95
10. UNITEC - Edo. de México	8.84

» PORCENTAJE DE ADMISIÓN

1. UNAM - C.U	13%
2. U. Iberoamericana - Cd. de México	72%
3. ITESM - Edo. de México	78%
4. ITESM - Cd. de México y Santa Fe	64%
5. UDLA - Cd. de México	92%

YO SOY



CHEF EJECUTIVO
EN ESPAÑA

Chef Omar Morales
Restaurante L'amagatall



TECNO-CHEF EN UNA
MULTINACIONAL

Chef Alfredo Del Pozzo
Griffith Laboratories, México



DUEÑA DE MI
RESTAURANTE

Chef Valeria Montoya
Restaurante Zampano

¿Y TÚ?

TE PREPARAMOS PARA LOGRAR TUS SUEÑOS COMO
CHEF PROFESIONAL CON ESTUDIOS UNIVERSITARIOS, CON:

- ★ **La experiencia** de la primera Universidad Gastronómica en América Latina.
- ★ **Tecnología de punta** y las mejores instalaciones de cocina a nivel mundial.
- ★ **Formación gastronómica**, directiva y empresarial.
- ★ **Restaurantes de alta escuela** operados por los alumnos.
- ★ **Convenios**, alianzas y prácticas pagadas en México y el extranjero.
- ★ **1320 horas de práctica** en nuestras cocinas.



COLEGIO SUPERIOR DE GASTRONOMÍA



LA PRIMERA UNIVERSIDAD GASTRONÓMICA EN AMÉRICA LATINA

Inicio de Cursos: 14 de Agosto 2007

Campus Condesa
(55)5584.3800 Ext. 113
Acuerdo SEP 962172, 21/10/96

www.csгаstronomia.edu.mx
informes@csгаstronomia.edu.mx

Campus Lomas Verdes
(55)5344.5170 Ext. 126/127
Acuerdo SEP 2005604, 31/08/05

GUÍA DE PROGRAMAS

1. ITAM
10.00

2. ITESM
CD. DE MEX. Y SANTA FE
9.88

3. UIA
CIUDAD DE MÉXICO
9.85

4. CIDE
9.80

5. ITESM
EDO. DE MÉXICO
9.75

6. UNAM
C.U.
9.41

7. UAM
AZCAPOTZALCO
9.33

8. UDLA
CD. DE MÉXICO
9.29

9. UNITEC
EDO. DE MÉXICO
9.16

10. UNITEC
D.F.
9.05

DERECHO

El Instituto Tecnológico Autónomo de México (ITAM) está en primer lugar en la Licenciatura en Derecho. En el Centro de Acceso a la Justicia del ITAM, los alumnos de Derecho tienen contacto directo con personas de escasos recursos para, con el apoyo de profesores, dar servicios jurídicos a problemas civiles, penales, de atención a indígenas y migratorios.

En la licenciatura, el abogado adquiere la función de asesorar, tramitar, gestionar, elaborar y resolver problemas específicos de la aplicación del derecho en todas sus ramas para el logro de principios como la justicia, la equidad y el bien común. Utiliza técnicas que recurren al método inductivo, deductivo y de interpretación. Su campo de acción en el desarrollo profesional se encuentra en la iniciativa privada dentro de los sectores de comercio, industria o de servicios, así como en organizaciones gubernamentales y puede representar al país a nivel internacional en consulados y embajadas.

Esta licenciatura es la que cuenta con mayor demanda en comparación con otras evaluadas. De acuerdo con datos reportados por el Observatorio Laboral, 232 mil 91 alumnos se inscribieron y sólo el 34% son mujeres. El mercado muestra que un poco más de la mitad de sus egresados ejercen y sus percepciones mensuales se calculan entre 6 mil 247 pesos para un recién graduado y se incrementan a 10 mil 72 pesos en promedio para un profesional con experiencia.



LISTA COMPLETA DE UNIVERSIDADES EVALUADAS:

Benemérita Universidad Autónoma de Puebla (BUAP) /// Centro de Investigación y Docencia Económicas A.C. (CIDE) /// Instituto Tecnológico Autónomo de México (ITAM) /// Instituto Tecnológico de Estudios Superiores de Monterrey (ITESM) - Campus Ciudad de México y Santa fe, ITESM. Campus Estado de México /// Universidad Anáhuac México Norte, Universidad Anáhuac México Sur /// Universidad Autónoma del Estado de México (UAEMex.) - Campus Toluca, UAEMex. Unidad Académica Profesional Ecatepec, UAEMex. Unidad Académica Profesional Texcoco, UAEMex. Unidad Académica Profesional Valle de Chalco, UAEMex. Unidad Académica Profesional Valle de México /// Universidad Autónoma Metropolitana (UAM) - Azcapotzalco /// Universidad de Cuautitlán Izcalli (UDECI) /// Universidad de Las Américas A.C. (UDLA) - Campus Ciudad de México, UDLA. Campus Puebla /// Universidad del Tepeyac A.C. /// Universidad Iberoamericana - Campus Ciudad de México /// Universidad Marista (UMA) /// Universidad Nacional Autónoma de México (UNAM) - Ciudad Universitaria (CU), UNAM. Facultad de Estudios Superiores (FES) - Acatlán, UNAM. Facultad de Estudios Superiores (FES) - Aragón /// Universidad Panamericana (UP) /// Universidad Popular Autónoma del Estado de Puebla (UPAEP) /// Universidad Tecnológica de México (UNITEC) - Distrito Federal, UNITEC - Estado de México.

(Datos: Guía de carreras UNAM 2005-2006, www.itam.mx y datos estadísticos Observatorio Laboral www.observatoriolaboral.gob.mx)

Nota. Las siguientes universidades fueron convocadas a este ejercicio y decidieron no participar: Universidad del Valle de México -Ciudad de México-, Universidad del Valle de Cuernavaca, Universidad Iberoamericana -Campus Puebla-, Universidad Intercontinental, Universidad La Salle -DF y La Salle campus Cuernavaca-, Universidad Latinoamericana, Universidad del Valle de México -campus Estado de México.

Nota 2. Las variables utilizadas en el modelo de este ranking son incompatibles con las características particulares de la Escuela Libre de Derecho, razón por la que no participó; lo cual no va en demérito de la calidad de esta institución.

PORCENTAJE DE ADMISIÓN

1. ITAM	63%
2. ITESM - Cd. de México y Santa Fe	62%
3. U. Iberoamericana - Cd. de México	74%
4. CIDE	19%
5. ITESM - Edo. de México	62%

EVALUACIÓN DE PROFESORES

1. ITAM	10.00
2. UNAM - C.U	9.79
3. ITESM - Edo. de México	9.63
4. UAM - Azcapotzalco	9.22
5. U. Panamericana	9.20
6. ITESM - Cd. de México y Santa Fe	9.06
7. UAEMex - Ecatepec	9.03
7. UNAM. FES - Acatlán	9.03
8. U. Iberoamericana - Cd. de México	9.00
9. UAEM - Toluca	8.97

UNIVERSIDAD WESTHILL



FILOSOFÍA ES LA BÚSQUEDA DE LA VERDAD COMO MEDIDA DE LO
QUE EL HOMBRE DEBE HACER Y COMO NORMA PARA SU CONDUCTA - ARISTÓTELES



MEDICINA

UNAM Acuerdo # 96/98 Clave 3360-21
!!!Cupo limitado!!!

CIRUJANO DENTISTA

RVOE SEP ACUERDO 2005030 - (4 -Feb-2005)

PSICOLOGÍA

REVOE SEP ACUERDO 2005028 - (4-Feb-2005)

ARQUITECTURA DE INTERIORES

RVOE SEP ACUERDO 2006400 - (7-Nov-2006)

MERCADOTECNIA INTERNACIONAL

RVOE 2022193 (26-Ago-2002)



INFORMÁTICA

RVOE SEP ACUERDO 982254 - (13-Nov-1998)



CONTADURÍA

RVOE SEP ACUERDO 982253 - (13-Nov-1998)



ADMINISTRACIÓN DE EMPRESAS

RVOE SEP ACUERDO 982077 - (16-Jun-1998)



RELACIONES INTERNACIONALES

RVOE SEP ACUERDO - 2022050 (18-Feb-2002)



Accreditado en
USA y Europa por:



Accrediting Council for
Independent Colleges and Schools.

CIENCIAS BIOLÓGICAS

RVOE SEP ACUERDO 2022065 (16-Abr-2002)

DERECHO (8 Semestres)

RVOE SEP ACUERDO 982238 - (6-Ago-1999)

PEDAGOGÍA

RVOE SEP ACUERDO 2012384 (26-Nov-2001)

DERECHO (SUA)

UNAM Acuerdo 2/01 Clave 3360-86

ARQUITECTURA

RVOE SEP ACUERDO 2002080 - (7-Abr-2000)

BECA
A LOS
MEJORES
PROMEDIOS

ADMINISTRACIÓN EMPRESARIAL (DURACIÓN 3 AÑOS)

ABRIL 2005 MAYORES DE 25 AÑOS

Domingo García Ramos # 56, Prados de la Montaña I,
www.westhill.edu.mx E-mail: admissions@westhill.edu.mx
Tels: 5292-2377 al 81, 5292-1123

» DISEÑO GRÁFICO

La Universidad Anáhuac México Norte quedó en primer lugar en la Licenciatura de Diseño Gráfico. Fundada en 1964, es reconocida como una de las instituciones privadas de educación superior de más prestigio en el país. Se ha caracterizado por un continuo avance en su infraestructura y en sus actividades académicas, entre las que destaca la investigación, cuenta con un Centro de Investigaciones de Diseño (CID).

La licenciatura satisface las necesidades de comunicación visual, mediante la configuración, estructuración y transmisión de mensajes creativos hacia un determinado medio social. El diseñador participa en el diseño, conceptualización y animación de material didáctico-educativo, ya sea de carácter informativo, crítico o ilustrativo tanto en medios impresos como electrónicos. Se desempeña en el sector público en las secretarías de Estado o instituciones educativas y en el privado participa en departamentos de arte, empresas editoriales, agencias de publicidad, estudios de cine y televisión, entre otros. Actualmente 52 mil 900 se encuentran empleados y más de la mitad tienen prestaciones. La mayor cantidad de sus profesionistas se concentra en el centro del país, más de la mitad son asalariados y se encuentra ejerciendo actividades relacionadas a su carrera. Un egresado puede ganar alrededor de 5 mil 656 pesos y puede incrementar a 7 mil 220 pesos en promedio para un profesional, además tiene una alta competitividad (55.9%) entre jóvenes de 25 a 34 años.

(Datos: Guía de carreras UNAM 2005-2006, www.anahuac.mx y datos estadísticos Observatorio Laboral www.observatoriolaboral.gob.mx)



GUÍA DE PROGRAMAS

1. U. ANÁHUAC
MÉXICO NORTE
10.00

2. UIA
CIUDAD DE MÉXICO
9.64

3. UNITEC
EDO. DE MÉXICO
9.58

4. UNITEC
DISTRITO FEDERAL
9.39

5. UNAM
FES CUAUTITLÁN
9.37

6. UNAM
FES ACATLÁN
9.36

7. UNAM
ENAP
8.97

8. U. TEPEYAC
8.95

9. UDLA
PUEBLA
8.91

10. INBA
8.90

» Nota. Las siguientes universidades fueron convocadas a este ejercicio y decidieron no participar: Centro Cultural Universitario Justo Sierra, AC., Universidad del Valle de México --Ciudad de México, Estado de México--, Universidad Iberoamericana --Campus Puebla--, Universidad Intercontinental, Universidad La Salle --DF y La Salle Cuernavaca.

» LISTA COMPLETA DE UNIVERSIDADES EVALUADAS:

Instituto Nacional de Bellas Artes y Literatura (INBA) - Escuela de Diseño // Universidad Anáhuac México Norte // Universidad Autónoma del Estado de México (UAEMex) - Campus Toluca // Universidad Autónoma Metropolitana (UAM) - Azcapotzalco, UAM - Xochimilco // Universidad de Cuautitlán Izcalli (UDECI) // Universidad de Las Américas A.C. (UDLA) - Campus Puebla // Universidad del Tepeyac, A.C. // Universidad Iberoamericana - Campus Ciudad de México // Universidad Nacional Autónoma de México (UNAM) - Escuela Nacional de Artes Plásticas (ENAP), UNAM. Facultad de Estudios Superiores (FES) - Acatlán, UNAM. Facultad de Estudios Superiores (FES) - Cuautitlán // Universidad Popular Autónoma del Estado de Puebla (UPAEP) // Universidad Tecnológica de México (UNITEC) - Distrito Federal, UNITEC - Estado de México.

» PORCENTAJE DE ADMISIÓN

1. U. Anáhuac México Norte	79%
2. U. Iberoamericana - Cd. de México	78%
3. UNITEC - Edo. de México	77%
4. UNITEC - DF	77%
5. UNAM. FES - Cuautitlán	3%

» EVALUACIÓN DE PROFESORES

1. UNITEC - Edo. de México	10.00
2. U. Anáhuac México Norte	9.99
3. U. Iberoamericana - Cd. de México	9.80
4. UAM - Azcapotzalco	9.73
5. UAM - Xochimilco	9.46
6. UPAEP - Puebla	9.31
7. UNAM - ENAP	9.24
8. UDLA - Puebla	9.22
9. INBA	8.96
10. UNITEC - DF	8.67

UNAM

EXCELENCIA ACADÉMICA

LA UNAM, ENTRE LAS MEJORES UNIVERSIDADES DEL MUNDO Y PRIMERA DE IBEROAMÉRICA

Ubican a la UNAM como la **74** mejor universidad del mundo

70-103	Sch of Oriental/African Ss	United Kingdom
70-105	Osaka University	Japan
72-92	École Norm Sup Lyons	France
74-77	University of Warwick	United Kingdom
74	Univ Nac Autó de México	México
76-88	Catholic Univ of Louvain	Belgium
77-58	University of Illinois	United States
78-111	Trinity College Dublin	Ireland
79-186	University of Otago	New Zealand
79-73	University of Wisconsin	United States
81-101	University of Glasgow	United Kingdom
81-67	Macquarie University	Australia
81-170	Texas Tech Univ	United States

- ✓ Avanzó 21 sitios en un año
- ✓ Se reafirmó dentro del selecto grupo de las 100 universidades de élite
- ✓ En su ranking mundial 2006, el rotativo inglés *The Times* la confirma como la mejor de Iberoamérica

La Universidad Nacional Autónoma de México se consolidó este año como una de las 100 mejores instituciones de educación superior del mundo por su nivel de excelencia en docencia, investigación y difusión de la cultura, así como por su calidad en la página Web. En ambos casos, reafirmó su liderazgo en Iberoamérica.

Considerada la institución de mayor calidad entre las Universidades de habla hispana, incluidas las de España y Portugal, la UNAM apuntaló este año su permanencia en el selecto grupo de las 100 mejores del orbe, al ascender al **lugar 74** dentro de la clasificación internacional que cada año realiza el rotativo inglés "The Times".

Asimismo, confirmó ser la institución de educación superior líder de Internet en Iberoamérica al situarse en el lugar 81 del planeta, de acuerdo con el Ranking Mundial de Universidades en la Web, realizado por el Consejo Superior de Investigaciones Científicas (CSIC) de España.

Muestra del destacado sitio que la Universidad Nacional ha alcanzado, es la creación de nuevas carreras consideradas del futuro, únicas en el país, tales como Ciencias Genómicas, Mecatrónica, Geomática, Manejo Sustentable de Zonas Costeras, Biotecnología y Tecnología, esta última la de más reciente conformación.

Las novedosas licenciaturas, sumadas a la calidad académica, la atención de más de 290 mil estudiantes y la generación del 50 por ciento de la investigación científica del país, son parte de la fortaleza de la institución, lo que le permite consolidarse como la universidad más importante de la región, y una de las de mayor relevancia en el ámbito mundial.

Además, la Universidad refrenda que la investigación, la planta docente y la generación de conocimiento son su

autoridad moral, le dan la fortaleza y la convierten en una institución emblemática.

En los últimos años la máxima casa de estudios logró ocupar el liderazgo en la región iberoamericana y se ubicó entre las 100 mejores del mundo al estar presente en el diario acontecer, prestar servicios diversos en actividades distintas y formular propuestas de solución a los más importantes problemas nacionales, como ha sido su costumbre desde hace más de 450 años, cuando fue fundada.

Dichos logros los ha alcanzado siendo una universidad pública, de masas y con menores recursos que otras instituciones de educación superior extranjeras.

Respecto al ranking de "The Times", esta casa de estudios avanzó 21 lugares dentro de las 100 mejores universidades del orbe, con lo que se ubicó en el lugar 74, de acuerdo con su clasificación global.

El ranking internacional de 2006 señala que la UNAM pasó del sitio 95 al 74 durante el último año, lo que la consolida como la mejor universidad de Iberoamérica.

En la clasificación de las 100 mejores universidades no hay otra de Latinoamérica, España o Portugal.

Así, la Universidad Nacional se ubica por arriba de renombradas universidades como la de Basilea, Trinity College, Munich, así como de las estadounidenses Illinois, Washington y Penn State, además de otras como Birmingham y Moscú.

La clasificación es encabezada por universidades de Estados Unidos e Inglaterra. Harvard precede la lista de las 100 mejores, seguida por las británicas Cambridge y Oxford, y por Massachusetts y Yale.

Entre los factores que son considerados para la realización del ranking, destaca la opinión de 3 mil 703 renombrados académicos de todo el mundo, quienes identifican a las 30 mejores universidades en investigación de acuerdo con su experiencia y especialidad. Dicha clasificación también toma en cuenta de manera relevante la información aportada por 736 grandes empleadores con presencia mundial.

Se destaca que la Asociación Internacional de Universidades tiene registradas a más de 13 mil instituciones de educación superior en el mundo.

UNAM, TAMBIÉN LÍDER EN INTERNET

La UNAM fue confirmada como la institución de educación superior líder de Internet en Iberoamérica al ubicarse en el sitio 81 del mundo. El análisis del CSIC, el mayor centro de investigación de España, a través del Laboratorio de Cibermetría, la coloca dentro del selecto grupo de las 100 mejores del planeta.

Otras universidades iberoamericanas que aparecen detrás de la Universidad Nacional en la clasificación internacional son las de Sao Paulo, Brasil, situada en el sitio 97; la Complutense de Madrid, en el 162, y la de Sevilla y Barcelona, en el 257.

Los cinco primeros sitios en dicha evaluación mundial fueron ocupados por el Massachusetts Institute of Technology, y las universidades de Stanford, Harvard, Berkeley y Pennsylvania State, todas de Estados Unidos.

Por otra parte, en el Ranking Latinoamericano del mismo

organismo, la UNAM está situada como la número uno, seguida por dos universidades brasileñas, la de Sao Paulo, y Estadual de Campinas; la Universidad de Chile; la Federal de Santa Catarina también de Brasil; y la de Buenos Aires, Argentina.

Las dos brasileñas en la clasificación mundial se ubican en los lugares 97 y 190, respectivamente, mientras que la chilena aparece en el 265; la de Santa Catarina en el 281 y la argentina en el 377.

La UNAM también aparece por arriba de universidades norteamericanas como son la de Massachusetts, Northwestern, Ohio State, así como de europeas como la Libre de Berlín, Glasgow y Humboldt.

El Ranking está basado en un indicador combinado que tiene en cuenta la difusión del conocimiento que genera a través de las actividades del profesorado y de los investigadores, así como el impacto de sus publicaciones, de acuerdo con el número de enlaces externos entrantes que son recibidos, y el seguimiento de las políticas de Open Acces.

La evaluación tiene como propósito que las instituciones de educación superior actualicen cada seis meses sus portales e ingresen nuevos criterios e indicadores.

De acuerdo con este trabajo, el adecuado posicionamiento en la Web permite incrementar la difusión de las actividades académicas y de investigación, hacer más internacional el acceso a la información científica y potenciar la colaboración entre equipos y especialistas del orbe.

Además, se pretende desarrollar técnicas cuantitativas para la descripción y evaluación de los rubros en la red, la obtención de estadísticas rigurosas, pertinentes y actualizadas sobre el impacto de este medio en distintas acciones de interés científico, técnico, económico y social, y el análisis de los patrones de comunicación de la ciencia a través de este canal y su efecto para la conformación de la sociedad de la información.



“La UNAM fue confirmada como la institución de educación superior líder de Internet en Iberoamérica al ubicarse en el sitio 81 del mundo”

ECONOMÍA

El Centro de Investigación y Docencia Económicas ocupa el primer lugar en la Licenciatura en Economía. El CIDE, fundado en 1974, es una institución que se especializa en ciencias sociales con el objetivo de preparar una nueva generación de líderes, que contribuyan al desarrollo del país. Es financiado con recursos públicos y se compone principalmente de profesores con doctorados en las mejores universidades del mundo.

La licenciatura en economía tiene como finalidad formar profesionistas capaces de analizar y diseñar programas de inversión en el sector público y privado, que permitan la creación de nuevas fuentes de empleo y/o el abastecimiento de recursos en el ámbito económico, industrial y de servicios. Además elaboran modelos matemáticos para descifrar el comportamiento económico con el fin de prever los movimientos de las tasas de interés y los cambios en la situación del mercado de trabajo. Pueden prestar sus servicios en secretarías de Estado, organismos y empresas descentralizadas, sectores productivos, instituciones financieras como bancos y casas de bolsa, entre otras. Es una de las carreras con un alto índice de personas próximas a jubilarse, actualmente se han registrado 67 mil 700 empleados, a pesar que un 50.6% trabaja en algo diferente a su carrera. Los ingresos de un egresado se calculan en 6 mil 983 pesos mensuales y los de un profesionista en 10 mil 982 pesos mensuales en promedio. Hay un alto porcentaje con más de 45 años y alta competitividad entre personas de 25 a 44 años.

(Datos: Guía de carreras UNAM 2005-2006, www.cide.edu y datos estadísticos Observatorio Laboral www.observatoriolaboral.gob.mx)



GUÍA DE PROGRAMAS

1. CIDE
10.00
2. ITAM
9.52
3. UAM
IZTAPALAPA
9.39
4. UDLA
PUEBLA
9.24
5. ITESM
CD. DE MÉXICO Y SANTA FE
9.19
6. UAM
XOCHIMILCO
9.11
7. UAM
AZCAPOTZALCO
8.96
8. UIA
CIUDAD DE MÉXICO
8.90
9. ITESM
EDO. DE MÉXICO
8.86
10. UNAM
CIUDAD UNIVERSITARIA
8.80

LISTA COMPLETA DE UNIVERSIDADES EVALUADAS:
 Benemérita Universidad Autónoma de Puebla (BUAP) // Centro de Investigación y Docencia Económicas, A.C. (CIDE) // Instituto Tecnológico Autónomo de México (ITAM) // Instituto Tecnológico de Estudios Superiores de Monterrey (ITESM) - Campus Ciudad de México, ITESM. Campus Estado de México // Universidad Anáhuac México Norte // Universidad Autónoma del Estado de México (UAEMex.) - Campus Toluca, UAEMex. Unidad Académica Profesional Texcoco, UAEMex. Unidad Académica Profesional Valle de México // Universidad Autónoma Metropolitana (UAM) - Azcapotzalco, UAM - Iztapalapa, UAM - Xochimilco // Universidad de Las Américas A.C. (UDLA) - Campus Puebla // Universidad Iberoamericana - Campus Ciudad de México // Universidad Nacional Autónoma de México (UNAM) - Ciudad Universitaria (CU), UNAM. Facultad de Estudios Superiores (FES) - Acatlán, UNAM. Facultad de Estudios Superiores (FES) - Aragón // Universidad Panamericana (UP) // Universidad Popular Autónoma del Estado de Puebla (UPAEP) // Universidad Tecnológica de México (UNITEC) - Distrito Federal, UNITEC - Estado de México.

Nota. Las siguientes universidades fueron convocadas a este ejercicio y decidieron no participar: Escuela Bancaria y Comercial, S.C. e Instituto Politécnico Nacional, (IPN) - Escuela Superior de Economía (ESE).

PORCENTAJE DE ADMISIÓN

1. CIDE	21%
2. ITAM	85%
3. UAM - Iztapalapa	98%
4. UDLA - Puebla	100%
5. ITESM - Cd. de México y Santa Fe	85%

EVALUACIÓN DE PROFESORES

1. CIDE	10.00
2. ITAM	9.42
3. UDLA - Puebla	8.43
4. UNAM - C.U	7.86
5. ITESM - Cd. de México y Santa Fe	7.83
6. U. Anáhuac México Norte	7.61
7. UAM - Iztapalapa	7.56
8. UAM - Azcapotzalco	7.48
9. U. Iberoamericana - Cd. de México	7.42
10. ITESM - Edo. de México	7.41

Nuestro Plan es que muy pronto tengas trabajo



**Sé un profesional
trabajador**

Plan C Trabajador
Inscripción \$ 2,200
Colegiatura \$1,950



La **UNIVERSIDAD DE NEGOCIOS ISEC**
abre su convocatoria de inscripciones para el
ciclo escolar 2007-02

*Cumplimos 2 años de vincular
exitosamente a nuestros alumnos
con el mercado laboral*

Inicia hoy el plan de tu vida

**9 Licenciaturas
de competencia académica
a tu alcance**



**UNIVERSIDAD
DE NEGOCIOS ISEC**

**52 años de excelencia académica.
Acreditada por FIMPES.**

**Informes e Inscripciones
de lunes a viernes de 8 a 20 hrs.
y sábados de 9 a 14 hrs.**

Administración de Empresas (SEP RVOE 952032)

Contador Público (SEP RVOE 952031), **MKT** (SEP RVOE 952029)

Finanzas (SEP RVOE 952030), **Informática** (SEP RVOE 952033)

Derecho (SEP RVOE 942165), **Turismo** (SEP RVOE 2022128)

Psicología (Acuerdo UNAM No.23/02 Clave 3172-25)

Negocios Internacionales (IPN A-RVOE-DG-NS/37/99)

Única con
centro de idiomas
harmon hall
dentro del campus.

Mier y Pesado 227, Col. Del Valle, México D.F., CP 03100
Tels: 5687 9000, 5063 1300 Ext.150,151 y 154

www.isecuniv.edu.mx

GUÍA DE PROGRAMAS

1. UAEM
10.00

2. UIA
CD. DE MÉXICO
9.91

3. UAM
IZTAPALAPA
9.32

4. UNAM
CIUDAD UNIVERSITARIA
9.28

5. UAEMex
TOLUCA
8.84

6. ENAH
8.54

7. BUAP
8.43

8. UNAM
FES ACATLÁN
8.04

» HISTORIA



La Universidad Autónoma del Estado de Morelos está en primer lugar en la Licenciatura en Historia. Fundada en 1828 se asume como la Máxima Casa de Estudios en la entidad. A través de programas educativos innovadores asegura elevados índices de eficiencia terminal y de titulación, en un marco de alto rendimiento académico.

El licenciado en Historia cumple la función de investigar e interpretar críticamente el pasado del hombre y su relación con el presente, puede influir en la orientación de la opinión pública, como formador de conciencia sobre conflictos nacionales e internacionales y dando elementos para interpretar la realidad social. Sus áreas de

trabajo son la docencia e investigación, también puede dedicarse a la difusión, el trabajo en archivos y el análisis. Al contar con sólo 15 mil 300 empleados, más de la mitad labora en su área profesional y el mayor porcentaje de competitividad está en profesionistas entre los 35 y 45 años. El historiador recién egresado puede ganar en promedio 4 mil 140 pesos al mes e incrementar su salario a 13 mil 587 pesos en promedio cuando cuenta con experiencia, lo cual posiciona a la licenciatura como la mejor remunerada de las evaluadas en esta primera publicación de *Mejores Universidades* de EL UNIVERSAL.

Otro punto a su favor es que tiene un alto índice de personas próximas a jubilarse.

» Nota. Las siguientes universidades fueron convocadas a este ejercicio y decidieron no participar: Centro Cultural Universitario Justo Sierra, AC., Instituto Tecnológico de Zacatepec, Tecnológico de Estudios Superiores de Coacalco, Tecnológico de Estudios Superiores de Ecatepec, Universidad Anáhuac México Sur, Universidad del Valle de México --Ciudad de México, Estado de México-- (UVM), Universidad del Valle de Cuernavaca (UNIVAC), Universidad Intercontinental, Universidad Latinoamericana, Universidad La Salle --DF y La Salle Cuernavaca.

(Datos: Guía de carreras UNAM 2005-2006, www.uaem.mx y datos estadísticos Observatorio Laboral www.observatoriolaboral.gob.mx)

» PORCENTAJE DE ADMISIÓN

1. UAEM	69%
2. U. Iberoamericana - Cd. de México	96%
3. UAM - Iztapalapa	52%
4. UNAM - C.U.	10%
5. UAEMex - Toluca	86%

» EVALUACIÓN DE PROFESORES

1. UNAM - C.U.	10.00
2. UAM - Iztapalapa	9.15
3. U. Iberoamericana - Cd. de México	8.77
4. ENAH	8.57
5. UAEM	8.19
6. BUAP	8.15
7. UNAM. FES - Acatlán	8.06
8. UAEMex - Toluca	8.00

» LISTA COMPLETA DE UNIVERSIDADES EVALUADAS: Benemérita Universidad Autónoma de Puebla (BUAP) /// Escuela Nacional de Antropología e Historia (ENAH) /// Universidad Autónoma del Estado de México (UAEMex.) - Campus Toluca /// Universidad Autónoma del Estado de Morelos (UAEM) /// Universidad Autónoma Metropolitana (UAM) - Iztapalapa /// Universidad Iberoamericana - Campus Ciudad de México /// Universidad Nacional Autónoma de México (UNAM) - Ciudad Universitaria (CU), UNAM. Facultad de Estudios Superiores (FES) - Acatlán.

» INFORMÁTICA



» LISTA COMPLETA DE UNIVERSIDADES EVALUADAS:

Instituto Tecnológico de Puebla // Instituto Politécnico Nacional (IPN) - Unidad Profesional Interdisciplinaria de Ingeniería y Ciencias Sociales Administrativas (UPIICSA) // Tecnológico de Estudios Superiores de Cuautitlán Izcalli (TESCI) // Universidad Autónoma Metropolitana (UAM) - Iztapalapa // Universidad Autónoma del Estado de México (UAEMex.) - Campus Toluca, UAEMex. Unidad Académica Profesional Ecatepec, UAEMex. Unidad Académica Profesional Texcoco, UAEMex. Unidad Académica Profesional Valle de Chalco, UAEMex. Unidad Académica Profesional Valle de México // Universidad de Cuautitlán Izcalli (UDECI) // Universidad Nacional Autónoma de México (UNAM) - Ciudad Universitaria (CU), UNAM. Facultad de Estudios Superiores (FES) - Cuautitlán // Universidad Popular Autónoma del Estado de Puebla (UPAEP), Universidad Tecnológica de México (UNITEC) - Distrito Federal, UNITEC - Estado de México.

La Universidad Tecnológica de México, fundada en 1966, tiene el primer lugar en la Licenciatura en Informática. Cuenta con alianzas estratégicas con diversas instituciones y empresas para incrementar la calidad en la formación académica, entre las que destaca *Informatics Holdings Ltd.*

El profesionista tiene como objetivo analizar, diseñar, desarrollar, administrar e implantar nuevas tecnologías integrales de información para facilitar la toma de decisiones y satisfacer necesidades de instituciones públicas, privadas y sociales, a través del aprovechamiento de recursos informáticos en áreas como producción, mercadotecnia y finanzas, entre otras. Puede desarrollarse en organizaciones industriales, empresariales, bancarias, comerciales y de servicios, así como en organismos públicos. Cuenta con bajo nivel de desempleo, es de las carreras con mayor número de profesionistas con ingreso. Un recién egresado gana alrededor de 6 mil 624 pesos al mes y con experiencia 9 mil 135 pesos en promedio. Presenta bajo desempleo, es de las carreras

con mayor número de profesionistas ocupados, en los últimos cinco años la tendencia de ocupación se ha incrementado. Además, un dato interesante es que el 70.8% de los egresados son hombres.

-El Observatorio Laboral contempla los datos de Ingeniería en Computación e Informática en conjunto (Datos: Guía de carreras UNAM 2005-2006, www.unitec.mx y datos estadísticos Observatorio Laboral www.observatoriolaboral.gob.mx)

» Nota. Las siguientes universidades fueron convocadas a este ejercicio y decidieron no participar: Instituto Tecnológico de Tlanepantla, Tecnológico de Estudios Superiores de Ecatepec, Universidad del Valle de México - Ciudad de México.

» PORCENTAJE DE ADMISIÓN

1. UNITEC - Edo. de México	76%
2. UNAM - C.U	ND
3. UPAEP - Puebla	100%
4. UNAM. FES - Cuautitlán	2%
5. UAEMex - Toluca	53%

» EVALUACIÓN DE PROFESORES

1. UNAM - C.U	10.00
2. IPN - UPIICSA	9.80
3. UPAEP - PUEBLA	9.29
4. UAM - Iztapalapa	9.27
5. UNITEC - Edo. de México	8.94
6. UAEMex - Toluca	8.79
7. UNITEC - DF	8.44
8. UNAM. FES - Cuautitlán	8.37
9. UAEMex - Ecatepec	8.23
10. Inst. Tec. de Puebla	8.15

GUÍA DE PROGRAMAS

1. UNITEC

EDOMEX

10.00

2. UNAM

CIUDAD UNIVERSITARIA

9.96

3. UPAEP

PUEBLA

9.77

4. UNAM

FES CUAUTITLAN

9.66

5. UAEMex

TOLUCA

9.41

6. UAEMex

TEXCOCO

9.38

7. UAM

IZTAPALAPA

9.29

8. IPN

UPIICSA

9.23

9. UNITEC

DF.

9.20

10. UAEMex

VALLE DE CHALCO

9.00

GUÍA DE PROGRAMAS

1. UIA
CD. DE MÉXICO
10.00

2. UNAM
CIUDAD UNIVERSITARIA
9.76

3. UDLA
PUEBLA
9.73

4. UPAEP
PUEBLA
9.57

5. UNITEC
EDO. DE MÉXICO
9.47

6. UNAM
FES ARAGÓN
9.42

7. UNAM
FES ACATLÁN
9.31

8. IPN
ESIA ZACATECO
9.22

9. UAM
AZCAPOTZALCO
9.16

10. UNITEC
D.F.
9.09

» INGENIERÍA CIVIL

La Universidad Iberoamericana Campus Ciudad de México, fundada en 1943, obtuvo el primer lugar en Ingeniería Civil. En el año 2000, por primera vez en la historia reciente de México un egresado de esta universidad privada accedió a la Presidencia de la República.

El ingeniero civil está capacitado para participar en las etapas de planeación, diseño, organización, construcción, operación, conservación y administración de obras civiles como carreteras, puentes, presas, ejes viales y redes de transporte colectivo (metro), además realiza estudios profundos sobre la determinación de materiales y sistemas estructurales más eficientes, económicos y seguros para el proyecto. En el sector público sus servicios son requeridos en diversas secretarías enfocadas al desarrollo social y en el sector privado colabora con empresas constructoras y bufetes de consultoría.

Esta ingeniería pertenece al grupo de carreras mejor remuneradas. Un recién egresado puede ganar 6 mil 370 pesos al mes y aumentar a 12 mil 156 pesos en promedio por su experiencia. Actualmente se registran 150 mil 500 empleados y sólo un bajo porcentaje realiza actividades diferentes a las de su carrera (32.1%). Cabe señalar que únicamente el 4.2% de los profesionistas de esta licenciatura son mujeres. A pesar que en los dos últimos años la tendencia de ocupación en el ramo ha disminuido considerablemente, más de la mitad de sus egresados cuenta con prestaciones y existe un alto índice de personas próximas a jubilarse.

(Datos: Guía de carreras UNAM 2005-2006, www.uia.mx y datos estadísticos Observatorio Laboral www.observatoriolaboral.gob.mx)

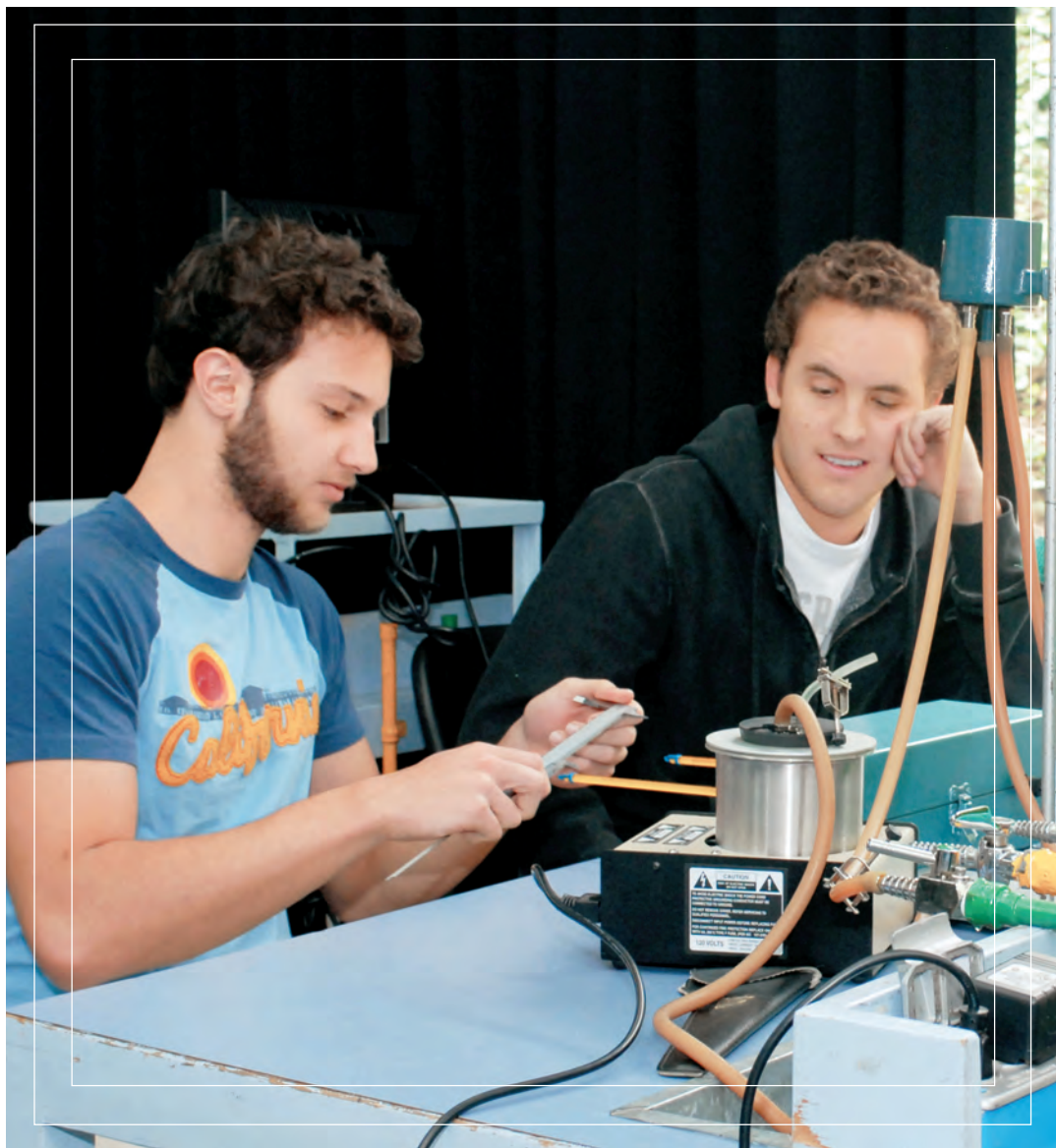

» Nota. Las siguientes universidades fueron convocadas a este ejercicio y decidieron no participar: Instituto Tecnológico de Zacatepec y Universidad La Salle -DF.

» LISTA COMPLETA DE UNIVERSIDADES EVALUADAS:

Benemérita Universidad Autónoma de Puebla (BUAP) // Instituto Politécnico Nacional (IPN) - Escuela Superior de Ingeniería y Arquitectura (ESIA) - Zacateco // Universidad Anáhuca México Sur // Universidad Autónoma Metropolitana (UAM) - Azcapotzalco // Universidad Autónoma del Estado de México (UAEMex.) - Campus Toluca // Universidad de Las Américas A.C. (UDLA) - Campus Puebla // Universidad Iberoamericana - Campus Ciudad de México // Universidad Nacional Autónoma de México (UNAM) - Ciudad Universitaria (CU), UNAM. Facultad de Estudios Superiores (FES) - Acatlán, UNAM. Facultad de Estudios Superiores (FES) - Aragón // Universidad Popular Autónoma del Estado de Puebla (UPAEP) // Universidad Tecnológica de México (UNITEC) - Distrito Federal, UNITEC - Estado de México.

» EVALUACIÓN DE PROFESORES

1. UNAM - C.U.	10.00
2. UDLA - Puebla	9.10
3. UAM - Azcapotzalco	8.99
4. IPN - ESIA - Zacateco	8.83
5. UNAM. FES - Acatlán	8.37
6. U. Iberoamericana - Cd. de México	8.24
7. UNAM. FES - Aragón	8.17
8. UNITEC - Edo. de México	8.05
9. UAEMex - Toluca	7.31
10. UPAEP - Puebla	7.28

» PORCENTAJE DE ADMISIÓN

1. U. Iberoamericana - Cd. de México	85%
2. UNAM - C.U.	22%
3. UDLA - Puebla	98%
4. UPAEP - Puebla	58%
5. UNITEC - Edo. de México	76%



**ESCUELA
INTERNACIONAL
DE TURISMO®**



U N I P R O
INSTITUTO INTERNACIONAL
UNIVERSITARIO

UNIVERSIDAD INTERNACIONAL DE PROFESIONES®

Licenciaturas en:

Gastronomía

Rvoe 972056-7/02/1997.

Admón. de Empresas Turísticas

Rvoe 900869-13/07/1990.

*** Diseño de Modas y Textiles**

Rvoe 972055-07/02/1997.

Bach. Tecnológicos en:

Análisis y Tecnología de Alimentos

Rvoe DGETI2003985-15/12/2003.

Turismo

Rvoe 0000945312-04/08/1994.

*** Diseño de Patronos Industriales**

Rvoe 0000945275-18/07/1994.

*** Sistema de Diseño por computadora y manufactura:**

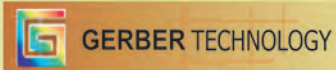

Preparatoria

Rvoe 05/0305-21/09/2005.

INCORPORADO A LA S.E.P. Y DIRECCIÓN GENERAL DE PROFESIONES

www.unipro.edu.mx ♦ www.eit.edu.mx

Campus D.F.

Amores No. 314 Col. Del Valle C.P. 03100 México, D.F.
(entre Romero de Terreros y Luz Saviñón)
Tels. (55) 5687 2111 - 5687 2220
correo@eit.edu.mx correo@unipro.edu.mx

Campus León

Paseo de los Insurgentes No. 1403
Col. Jardines del Moral C.P.37306 León, Gto.
Tel. y Fax: 01 (477) 717 4842
leon@unipro.edu.mx

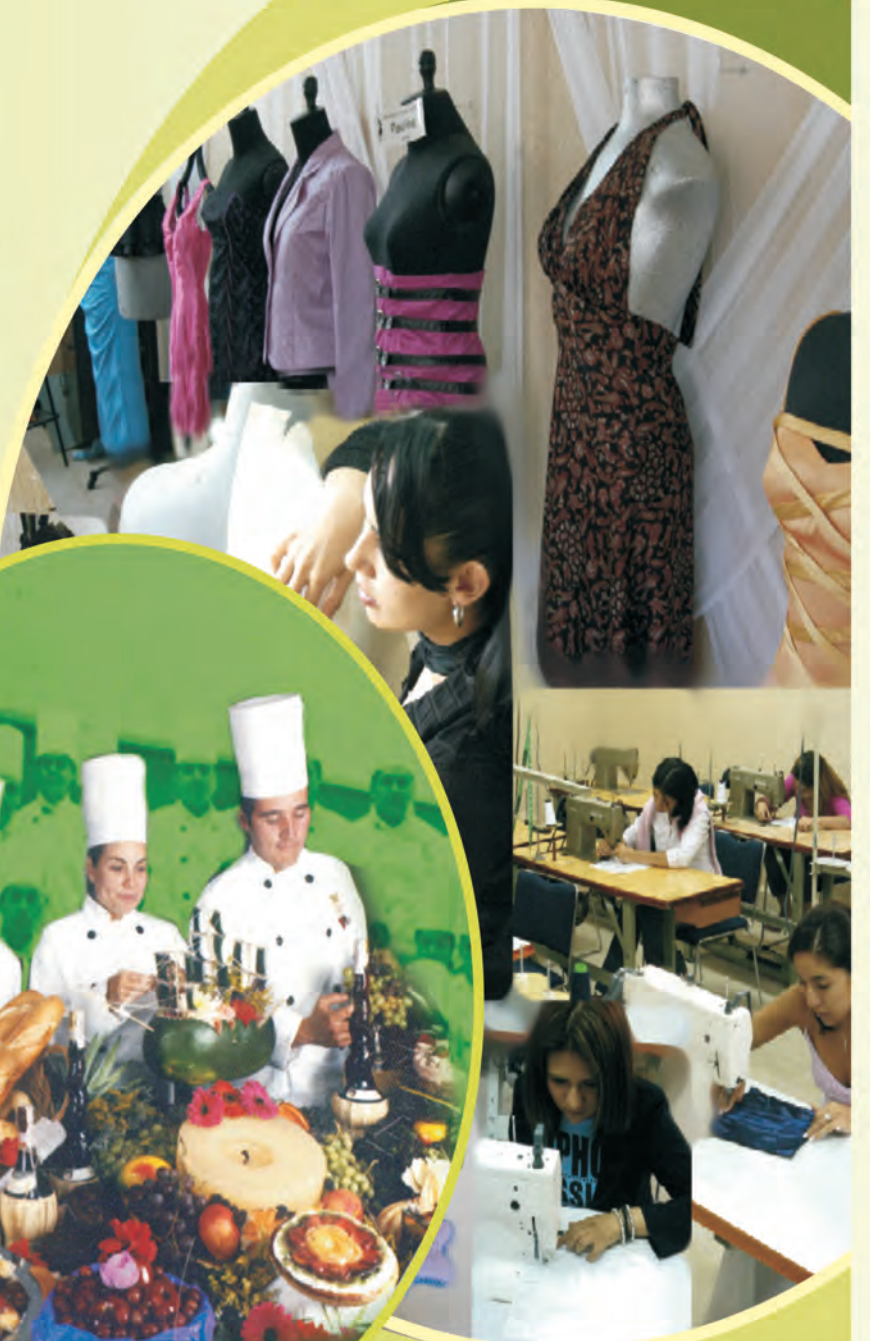

GUÍA DE PROGRAMAS

1. ITAM
10.00

2. ITESM
EDO. DE MÉXICO
9.92

3. UDLA
PUEBLA
9.64

4. UIA
CD. DE MÉXICO
9.57

4. ITESM
CD. DE MÉX. Y SANTA FE
9.57

5. ITESM
CUERNAVACA
9.53

6. UNAM
C.U.
9.45

7. UPAEP
PUEBLA
9.38

8. IPN
ESC. SUP. COMP.
9.31

9. UAEMex
TOLUCA
9.15

INGENIERÍA EN COMPUTACIÓN Y/O SISTEMAS

El Instituto Tecnológico Autónomo de México (ITAM) quedó en primer lugar en Ingeniería en Computación y Sistemas. Sus profesores desarrollan proyectos de investigación patrocinados por organismos nacionales e internacionales, cuyos resultados se exponen en congresos y revistas internacionales.

En relación con esta ingeniería su función primordial es la de instruir al profesional en diseño, producción, operación y soporte técnico de sistemas electrónicos para el procesamiento de datos, así como efectuar el control digital de procesos automáticos, sistemas de programación, equipos y redes de telecomunicaciones.

Influye en sectores productivos, económicos, de planeación y de servicios, así como en el área científica y de investigación, ayudando al desarrollo del país. Se desempeña en organismos estatales, paraestatales, en las secretarías de Estado y en el sector privado. Al igual que la licenciatura en informática, es de las carreras con mayor número de profesionistas asalariados y bajo nivel de desempleo. En promedio un egresado percibe 6 mil 624 pesos al mes y se incrementa con experiencia a 9 mil 135 pesos en promedio. En los últimos cinco años la tendencia de ocupación se ha incrementado. Sin embargo, hay fuerte competencia laboral entre jóvenes de 25 a 34 años.

* El Observatorio Laboral reporta en conjunto los datos de Ingeniería en Computación e Informática.

(Datos: Guía de carreras UNAM 2005-2006, www.itam.mx y datos estadísticos Observatorio Laboral www.observatoriolaboral.gob.mx)



» Nota. Las siguientes universidades fueron convocadas a este ejercicio y decidieron no participar: Instituto Tecnológico de Zacatepec, Tecnológico de Estudios Superiores de Coahuila, Tecnológico de Estudios Superiores de Ecatepec, Universidad del Valle de México - Ciudad de México, y Edo. de México, Universidad del Ejército y Fuerza Aérea.

» LISTA COMPLETA DE UNIVERSIDADES EVALUADAS

Instituto Politécnico Nacional (IPN) // Escuela Superior de Cómputo (ESCOM), IPN. Escuela Superior de Ingeniería Mecánica y Eléctrica (ESIME)-Culhuacán // Instituto Tecnológico Autónomo de México (ITAM) // Instituto Tecnológico y de Estudios Superiores de Monterrey (ITESM) - Campus Ciudad de México y Santa Fe, ITESM. Campus Cuernavaca, ITESM-Campus EDOMEX // Tecnológico de Estudios Superiores de Cuautitlán Izcalli (TESCI) // Universidad Autónoma del Estado de México (UAEMex).- Campus Toluca, UAEMex. Unidad Académica Profesional Ecatepec, UAEMex. Unidad Académica Profesional Texcoco, UAEMex. Unidad Académica Profesional Valle de Chalco, UAEMex. Unidad Académica Profesional Valle de México // Universidad de Cuautitlán Izcalli (UDECI) // Universidad de las Américas A.C. (UDLA)- Campus Puebla // Universidad Iberoamericana - Campus Ciudad de México // Universidad Nacional Autónoma de México (UNAM) - Ciudad Universitaria (C.U.), UNAM. Facultad de Estudios Superiores (FES)- Aragón // Universidad Popular Autónoma del Estado de Puebla (UPAEP) // Universidad Tecnológica de México (UNITEC)-Distrito Federal, UNITEC-Estado de México // Universidad Panamericana (UP).

» EVALUACIÓN DE PROFESORES

1. ITAM	10.00
2. IPN - Esc. Sup. Comp.	9.96
3. IPN - ESIME Culhuacán	9.89
4. ITESM - Edo. de México	9.65
5. UNAM - C.U.	9.58
6. ITESM - Cd. de México y Santa Fe	9.54
7. UPAEP	9.54
8. UDLA - Puebla	9.39
9. ITESM - Cuernavaca	9.25
10. UAEMex - Toluca	8.23

» PORCENTAJE DE ADMISIÓN

1. ITAM	69%
2. ITESM - Edo. de México	71%
3. UDLA - Puebla	100%
4. U. Iberoamericana - Cd. de México	85%
5. ITESM - Cd. de México y Santa Fe	76%

Universidad **YMCA**

UNIVERSIDAD



ESPIRITU MENTE CUERPO

6 LICENCIATURAS

Lic. en Derecho
Ingeniería en Sistemas Computacionales
Lic. en Administración
Lic. Administración del Tiempo Libre
Lic. en Contaduría Pública
Lic. en Mercadotecnia Internacional

R.V.O.E. 2002228 25 de Agosto de 2000, R.V.O.E. 2002227 25 de Agosto de 2000, R.V.O.E. 2002229 25 de Agosto de 2000, R.V.O.E. 2002250 8 de Septiembre de 2000, R.V.O.E. 2002226 25 de Agosto de 2000, R.V.O.E. en trámite.

5 ESPECIALIDADES

Especialidad en Docencia
Especialidad en Finanzas
Especialidad en Mercadotecnia
Especialidad en Recreación Laboral.
Especialidad en Recreación Turística

R.V.O.E. 2003225 25 de Agosto del 2000, R.V.O.E. 2023167 12 de Agosto del 2002, R.V.O.E. 2023166 12 de Agosto del 2002, R.V.O.E. 2023176 12 de Agosto del 2002, R.V.O.E. 2023169 12 de Agosto del 2002

3 MAESTRÍAS

Maestría en Educación
Maestría en Administración
Maestría en Recreación

R.V.O.E. 2004425 17 de Noviembre del 2000,
R.V.O.E. 2024168 12 de Agosto del 2002,
R.V.O.E. 2004401 11 de Octubre del 2004.

Iniciamos:
Enero Mayo y Septiembre

www.uniymca.edu.mx

MAYORES INFORMES EN LA COORDINACIÓN DE RELACIONES PÚBLICAS

Av. Ejército Nacional 253 Col. Anáhuac C.P. 11230 México D.F.

Con entrada adicional por Lago Alberto 337,

Tel y Fax. 55 31-05 74 y 52 55-47 19

Ext. 123 y 218

Descuentos
y Becas

informes@uniymca.edu.mx

Acceso a las instalaciones deportivas de la YMCA



**DIPLOMADOS
CURSOS DE INGLÉS**

ALUMNOS
EMPRESAS
PÚBLICO EN GENERAL



GUÍA DE PROGRAMAS

1. **UAM**
IZTAPALAPA
10.00

2. **ITESM**
EDO. DE MÉX.
9.90

3. **UDLA**
PUEBLA
9.82

4. **ITESM**
CD. MÉX. Y SANTA FE
9.56

5. **UAM**
AZCAPOTZALCO
9.43

5. **BUAP**
9.43

6. **IPN**
ESIME ZACATENCO
9.42

7. **UNAM**
CIUDAD UNIVERSITARIA
9.38

8. **UAEMex**
TOLUCA
9.22

9. **IPN**
ESIME CULHUACÁN
9.21

» PORCENTAJE DE ADMISIÓN

1. UAM - Iztapalapa	89%
2. ITESM - Edo. de México	91%
3. UDLA - Puebla	100%
4. ITESM - Cd. de México y Santa Fe	92%
5. UAM - Azcapotzalco	94%

» INGENIERÍA ELECTRÓNICA

La Universidad Autónoma Metropolitana campus Iztapalapa tiene el primer lugar en Ingeniería Electrónica. La UAM, fundada en 1974, tiene más de 100 convenios con instituciones públicas como la Secretaría de Gobernación, la Secretaría de Desarrollo Social, el Consejo Nacional de Ciencia y Tecnología (CONACYT), además de instituciones privadas como Cemex, Banco Santander Mexicano, S.A. y diversas universidades en España.

El ingeniero en electrónica lleva a cabo la generación, transmisión y distribución de energía eléctrica por medio de dispositivos diseñados por él mismo. Su campo laboral es tanto en instituciones del sector público, como en industrias del sector privado, en las áreas eléctrica, electrónica, metal-mecánica, siderúrgica y de transformación. También se ubica en despachos de consultoría y diseño o bien ejerce de manera independiente en su propia empresa.

Es una de las carreras que presenta un alto número de empleados y un alto porcentaje de desarrollo en el mercado formal, aunque la mitad de sus egresados trabaja en algo diferente a su carrera. En comparación a hace cinco años, la tendencia de ocupación se incrementó prácticamente al doble en los dos últimos años. El sueldo promedio de un recién egresado es de 6 mil 597 pesos mensuales y de 11 mil 82 en promedio para un profesionista con experiencia. Esta carrera se destaca por su alto porcentaje de hombres (93.9%).

*El Observatorio laboral reporta en conjunto los datos de Ingeniería Eléctrica y Electrónica.

(Datos: Guía de carreras UNAM 2005-2006, www.uam.mx y datos estadísticos Observatorio Laboral www.observatoriolaboral.gob.mx)

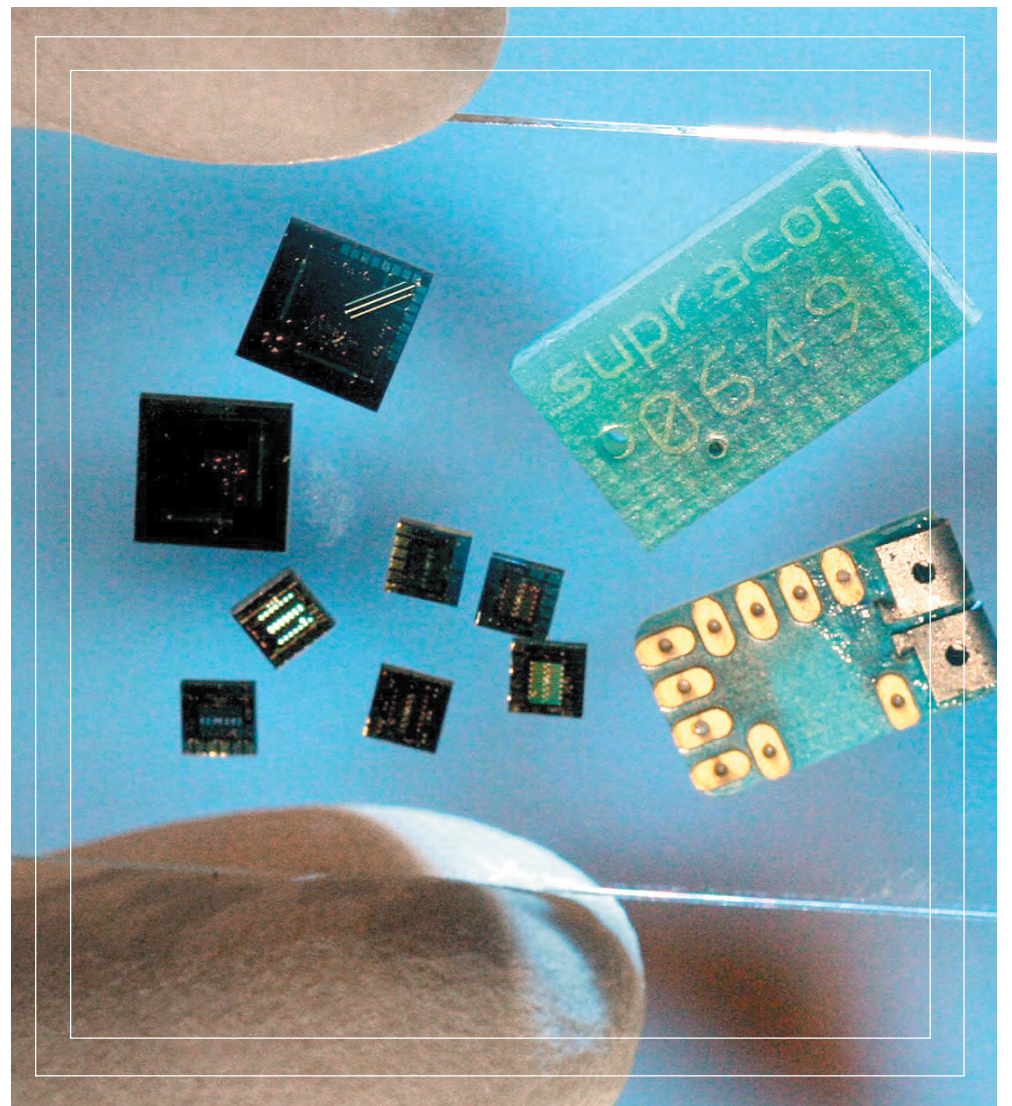

» LISTA COMPLETA DE UNIVERSIDADES EVALUADAS:

Benemérita Universidad Autónoma de Puebla (BUAP) /// Instituto Politécnico Nacional (IPN) - Escuela Superior de Ingeniería Mecánica y Eléctrica (ESIME) - Culhuacán, IPN. Escuela Superior de Ingeniería Mecánica y Eléctrica (ESIME) - Zacatenco /// Instituto Tecnológico de Estudios Superiores de Monterrey (ITESM) - Campus Ciudad de México y Santa Fe, ITESM. Campus Estado de México /// Instituto Tecnológico de Puebla /// Universidad Autónoma Metropolitana (UAM) - Azcapotzalco, UAM - Iztapalapa /// Universidad Autónoma del Estado de México (UAEMex.) - Campus Toluca /// Universidad de Las Américas A.C. (UDLA) - Campus Puebla /// Universidad Nacional Autónoma de México (UNAM) - Ciudad Universitaria (CU) /// Universidad Tecnológica de México (UNITEC) - Distrito Federal, UNITEC - Estado de México.

» EVALUACIÓN DE PROFESORES

1. UAM - Iztapalapa	10.00
2. IPN - ESIME Culhuacán	9.82
3. UNITEC - Edo. de México	9.77
4. ITESM - Cd. de México y Santa Fe	9.65
5. UDLA - Puebla	9.58
6. IPN - ESIME Zacatenco	9.57
7. ITESM - Edo. de México	9.55
8. UAEMex - Toluca	9.28
9. BUAP	9.08
10. UAM - Azcapotzalco	8.79

» Nota. Las siguientes universidades fueron convocadas a este ejercicio y decidieron no participar: Instituto Tecnológico de Tlanepantla y Tecnológico de Estudios Superiores de Ecatepec, Universidad del Valle de México DF, Universidad del Valle de México Estado de México y Universidad Iberoamericana campus Ciudad de México



UNIREM

UNIVERSIDAD
DE LA
REPÚBLICA MEXICANA

Queremos verte como quieres ser

UNIREM proporciona servicios educativos, con Reconocimiento de Validez Oficial SEP, a través de la impartición, enseñanza, docencia, investigación, difusión y transmisión del conocimiento y la cultura, en los niveles Medio Superior y Superior en un marco de excelencia en instalaciones académicas y deportivas de vanguardia.

Incluye dentro de su oferta educativa reconocimientos internacionales en el idioma inglés y en la informática que proporcionan herramientas competitivas como una respuesta a las crecientes exigencias del mercado laboral. Comprometida con el mejoramiento de nuestra sociedad, UNIREM ofrece colegiaturas accesibles que permiten concluir una sólida preparación académica en los siguientes Planes de Estudios:

· **BACHILLERATO GENERAL** (3 años) Plan Semestral

· **LICENCIATURAS:** (9 cuatrimestres)

- Administración de Empresas
- Arquitectura
- Ciencias de la Comunicación
- Comercio Internacional
- Contaduría
- Derecho
- Diseño de Mobiliario y Producto
- Diseño Gráfico
- Informática Administrativa
- Mercadotecnia
- Psicología
- Pedagogía

· **INGENIERÍAS:** (9 cuatrimestres)

- Ing. en Mecatrónica
- Ing. en Sistemas Computacionales
- Ing. Industrial y de Sistemas

· **MAESTRÍAS:** (6 trimestres)

- Derecho Penal
- Derecho Laboral
- Derecho Constitucional y Amparo
- Educación Superior
- Derecho Administrativo y Fiscal
- Administración Pública
- Derecho Fiscal



Edificio Principal

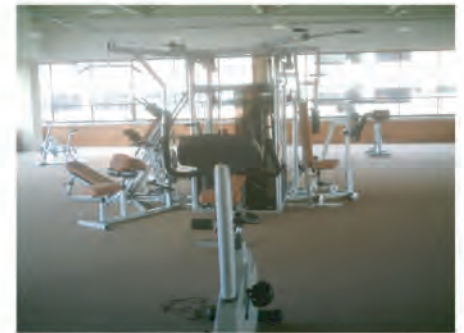

Gimnasio



Centros de Cómputo



Laboratorios



Plaza Cívica

ALUMNOS CERTIFICADOS EN EL
IDIOMA INGLÉS POR
UNIVERSITY OF CAMBRIDGE
ESOL EXAMINATIONS



ALUMNOS CERTIFICADOS
POR MICROSOFT

CONCLUIR TUS ESTUDIOS EN UNIREM CON UNA CERTIFICACIÓN, TE DARÁ
LA VENTAJA Y POSICIONAMIENTO DEL RESTO DE LAS DEMÁS INSTITUCIONES.

www.unirem.edu.mx

Av. Tláhuac No. 4761, Col. El Vergel, Iztapalapa, México D.F. Tel. 5037-0100 / Fax: 5426-3435

Oficina Informativa: Calz. Ermita Iztapalapa 554-201, Col. Héroes de Churubusco, México D.F. Tel. 5445-9114

GUÍA DE PROGRAMAS

1. ITAM
10.00

2. ITESM
CD. MÉXICO Y SANTA FE
9.80

3. UNAM
CIUDAD UNIVERSITARIA
9.75

4. ITESM
EDO. DE MÉXICO
9.72

5. ITESM
CUERNAVACA
9.59

6. UIA
CD. DE MÉXICO
9.51

7. UDLA
PUEBLA
9.50

8. UPAEP
PUEBLA
9.42

9. U. ANÁHUAC
MÉXICO SUR
9.13

10. U. ANÁHUAC
MÉXICO NORTE
9.08

» INGENIERÍA INDUSTRIAL



» Nota. Las siguientes universidades fueron convocadas al ejercicio y decidieron no participar: Instituto Tecnológico de Tlanepantla, Instituto Tecnológico de Zacatepec, Tecnológico de Estudios Superiores de Coacalco, Tecnológico de Estudios Superiores de Ecatepec, Universidad Autónoma del Estado de Morelos, (UAEM), Universidad La Salle -DF y La Salle Morelos, Universidad del Valle de México -Cd. de México y Estado de México-, Universidad Iberoamericana -Campus Puebla.

(Datos: Guía de carreras UNAM 2005-2006, www.itam.mx y datos estadísticos Observatorio Laboral www.observatoriolaboral.gob.mx)

El Instituto Tecnológico Autónomo de México tiene el primer lugar en Ingeniería Industrial. Fundado en 1946, el ITAM, fue reconocido con el Premio a la Excelencia Académica en el 2002, por la Asociación Nacional de Facultades y Es-

cuelas de Ingeniería, ANFEI. Esta carrera forma profesionistas capaces de integrar, diseñar, planear, organizar, dirigir y controlar el desarrollo de sistemas donde intervienen maquinaria, equipo, insumos, recursos humanos, materiales y tecnología para modernizar y optimizar las estructuras en los sectores productivos. Se desempeñan en empresas nacionales e internacionales o instituciones de servicio, transporte, comercio, finanzas y ecología. En un futuro estos profesionistas serán más solicitados, por lo que deberán estar mejor preparados. Se registran 324 mil 400 empleados, y más de la mitad de sus profesionistas cuentan con ingresos mensuales. Un poco más de la mitad realiza actividades diferentes a su profesión, y cerca del 60% de la competencia se concentra en personas de entre 25 y 44 años. Sólo 10.3% del total de egresados son mujeres. El sueldo inicial es de 7 mil 640 pesos mensuales y el de un profesionista es de 12 mil 143 pesos mensuales en promedio.

» PORCENTAJE DE ADMISIÓN

1. ITAM	83%
2. ITESM - Cd. de México y Santa Fe	90%
3. UNAM - C.U.	5%
4. ITESM - Edo. de México	84%
5. ITESM - Cuernavaca	89%

» EVALUACIÓN DE PROFESORES

1. UNAM - C.U.	10.00
2. ITAM	9.87
3. ITESM - Edo. de México	9.80
4. ITESM - Cd. de México y Santa Fe	9.75
5. BUAP	9.61
6. UDLA - Puebla	9.56
7. UPAEP - Puebla	9.39
8. IPN - UPIICSA	9.21
9. U. Iberoamericana - Cd. de México	8.96
10. U. Anáhuac México Sur	8.90

TRABAJAR tiene sus RECOMPENSAS

Plan Trabajador

Inscripción \$ 2,200

Colegiatura \$1,600



La UNIVERSIDAD DE NEGOCIOS ISEC
abre su convocatoria de inscripciones para el
ciclo escolar 2007-02

9 Licenciaturas
de competencia académica a tu alcance

Administración de Empresas (SEP RVOE 952032), Contador Público (SEP RVOE 952031)

MKT (SEP RVOE 952029), Finanzas (SEP RVOE 952030), Informática (SEP RVOE 952033)

Derecho (SEP RVOE 942165), Turismo (SEP RVOE 2022128)

Psicología (Acuerdo UNAM No. 23/02 Clave 3172-25)

Negocios Internacionales (IPN A-RVOE-DG-NS/37/99)



Única con
centro de idiomas
harmon hall
dentro del campus.

*Cumplimos 2 años como el plan
de apoyo más importante para
profesionalizar a la fuerza laboral*



UNIVERSIDAD
DE NEGOCIOS ISEC

Inicia hoy el plan de tu vida

*Informes e Inscripciones de lunes a viernes
de 8 a 20 hrs y sábados de 9 a 14 hrs*

*52 años de excelencia académica.
Acreditada por FIMPES.*

Mier y Pesado 227, Col. Del Valle, México D.F., CP 03100

Tels: 5687 9000, 5063 1300 Ext. 150, 151 y 154

www.isecuniv.edu.mx

GUÍA DE PROGRAMAS

1. UDLA
10.00

2. UIA
CD. DE MÉXICO
9.83

2. UNAM
CIUDAD UNIVERSITARIA
9.83

3. UAM
IZTAPALAPA
9.57

4. UAEMex
TOLUCA
9.36

5. UAM
AZCAPOTZALCO
9.17

6. UNAM
FES - CUAUTITLÁN
9.13

7. UPAEP
PUEBLA
8.99

8. BUAP
8.96

9. UNITEC
EDO. DE MÉXICO
8.67

» PORCENTAJE DE ADMISIÓN

1. UDLA - Puebla	100%
2. U. Iberoamericana - Cd. de México	91%
3. UNAM - C.U.	21%
4. UAM - Iztapalapa	40.1%
5. UAEMex - Toluca	33%
6. UAM - Azcapotzalco	67%

» INGENIERÍA QUÍMICA

La Universidad de las Américas, campus Puebla ocupó el primer lugar en Ingeniería Química. El año pasado el Dr. Pedro Ángel Palou, rector de esta institución fue considerado uno de los 300 líderes más influyentes de México, de acuerdo a la publicación Líderes de México.

Esta carrera provee conocimientos necesarios en diseño, manejo, control y administración de procesos o proyectos relacionados con la transformación física y/o química de materias primas para obtener productos y servicios útiles a la sociedad, además de solucionar problemas como el control de la contaminación, el manejo y preservación de recursos naturales. Puede laborar en oficinas, laboratorios y plantas químicas dentro del sector público y privado. Tiene una destacada participación en el área de la administración industrial.

De acuerdo con los datos reportados por el Observatorio Laboral, 105 mil 500 egresados se encuentran empleados y el 80% cuenta con trabajo formal, pero más de la mitad se desempeña en actividades diferentes a su área profesional. Los ingresos de un egresado se calculan en 6 mil 526 pesos mensuales, mientras que el sueldo promedio con experiencia es de 11 mil 420 pesos mensuales. Se destaca que la mayor competitividad se encuentra entre profesionistas de 35 a 45 años.

(Datos: Guía de carreras UNAM 2005-2006, www.udlap.mx y datos estadísticos Observatorio Laboral www.observatoriolaboral.gob.mx)

» Nota. Las siguientes universidades fueron convocadas a este ejercicio y decidieron no participar: Instituto Tecnológico de Zacatepec, Tecnológico de Estudios Superiores de Ecatepec, Universidad del Ejército y Fuerza Aérea y la Universidad La Salle -DF.



» LISTA COMPLETA DE UNIVERSIDADES EVALUADAS:

Benemérita Universidad Autónoma de Puebla (BUAP) // Universidad Autónoma del Estado de México (UAEMex.) - Campus Toluca // Universidad Autónoma del Estado de Morelos (UAEM) // Universidad Autónoma Metropolitana (UAM) - Azcapotzalco, UAM - Iztapalapa // Universidad de Las Américas A.C. (UDLA) - Campus Puebla // Universidad Iberoamericana - Campus Ciudad de México // Universidad Nacional Autónoma de México (UNAM) - Ciudad Universitaria (CU), UNAM. Facultad de Estudios Superiores (FES) - Cuautitlán, UNAM. Facultad de Estudios Superiores (FES) - Zaragoza // Universidad Popular Autónoma del Estado de Puebla (UPAEP) // Universidad Tecnológica de México (UNITEC) - Distrito Federal, UNITEC - Estado de México.

» EVALUACIÓN DE PROFESORES

1. UAM - Iztapalapa	10.00
2. UDLA - Puebla	9.19
3. UAM - Azcapotzalco	9.15
4. UNAM FES - Cuautitlán	8.75
5. U. Iberoamericana - Cd. de México	8.67
6. UAEMex - Toluca	8.16
7. UNAM - C.U.	8.05
8. UNAM. FES - Zaragoza	7.39
9. UNITEC - Edo. de México	7.38
10. BUAP	7.26



¿Quieres comerte al mundo?

Estudia en Cetyys Universidad

Las empresas que mueven al mundo están en Baja California. Nuestra cercanía con el estado de California, EUA, y todos sus imponentes recursos tecnológicos, así como nuestra vinculación con los gigantes orientales, nos coloca en una posición privilegiada que tú puedes aprovechar al estudiar una carrera profesional en la mejor universidad privada del noroeste de México y una de las mejores del país desde hace 45 años: **CETYS Universidad**.

Si no quieres que el mundo te coma a tí, llámanos y ven con nosotros a la zona del país que está marcando la pauta del desarrollo de México en el mundo.

01.800.026.6123
www.cetys.mx



INGENIERÍAS / ADMINISTRACIÓN Y NEGOCIOS
 CIENCIAS SOCIALES Y HUMANIDADES / POSGRADOS



CETYS Universidad es una institución educativa, auspiciada por el Instituto Educativo del Noroeste A.C., que no persigue fines de lucro.

GUÍA DE PROGRAMAS

1. ITSEM
EDOMEX
10.00

2. ITESM
CD. MÉXICO Y SANTA FE
9.64

3. UDLA
PUEBLA
9.63

4. UNAM
CIUDAD UNIVERSITARIA
9.25

5. UAM
AZCAPOTZALCO
9.19

6. IPN-ESIME
CULHUACÁN
9.08

7. UAEMex
TOLUCA
9.01

8. IPN
ESIME -AZCAPOTZALCO
8.69

9. ITPuebla
PUEBLA
8.67

10. UNITEC
DF
8.57

» INGENIERÍA MECÁNICA

El Instituto Tecnológico y de Estudios Superiores de Monterrey campus Estado de México obtuvo el primer lugar en Ingeniería Mecánica. En el 2004, el Consejo para la Acreditación de la Educación Superior (Copaes) de la SEP reconoció al Tecnológico de Monterrey como la institución de educación superior con más programas académicos acreditados ante organismos nacionales e internacionales.

En cuanto a la carrera se refiere, el ingeniero tiene la función de proporcionar bienes y herramientas que le permitan aprovechar recursos naturales y energéticos mediante el desarrollo, instalación y control de equipos, instalaciones electromecánicas y dispositivos mecatrónicos en los sistemas manufactureros. Se desempeña tanto en un taller productivo como en grandes industrias integradas, ya sean petroleras, químicas, de generación de energía, mineras, siderúrgicas, agroindustriales, de alimentación, salud, transporte y comunicaciones. Es importante señalar que las posibilidades de contratación están en función del crecimiento y la modernización de la industria aunque hoy en día existe un gran índice de ocupación entre sus profesionistas, más de la mitad son asalariados, además es catalogada como una de las mejores pagadas en el país; sin embargo, sólo el 44% trabaja en actividades relacionadas con su carrera. Un egresado percibe un salario de 7 mil 640 pesos al mes y puede incrementarse a 12 mil 143 pesos en promedio. En el 2005 se inscribieron 71, 438 alumnos y 7, 856 egresaron.

(Datos: Guía de carreras UNAM 2005-2006, www.itesm.mx y datos estadísticos Observatorio Laboral www.observatoriolaboral.gob.mx)

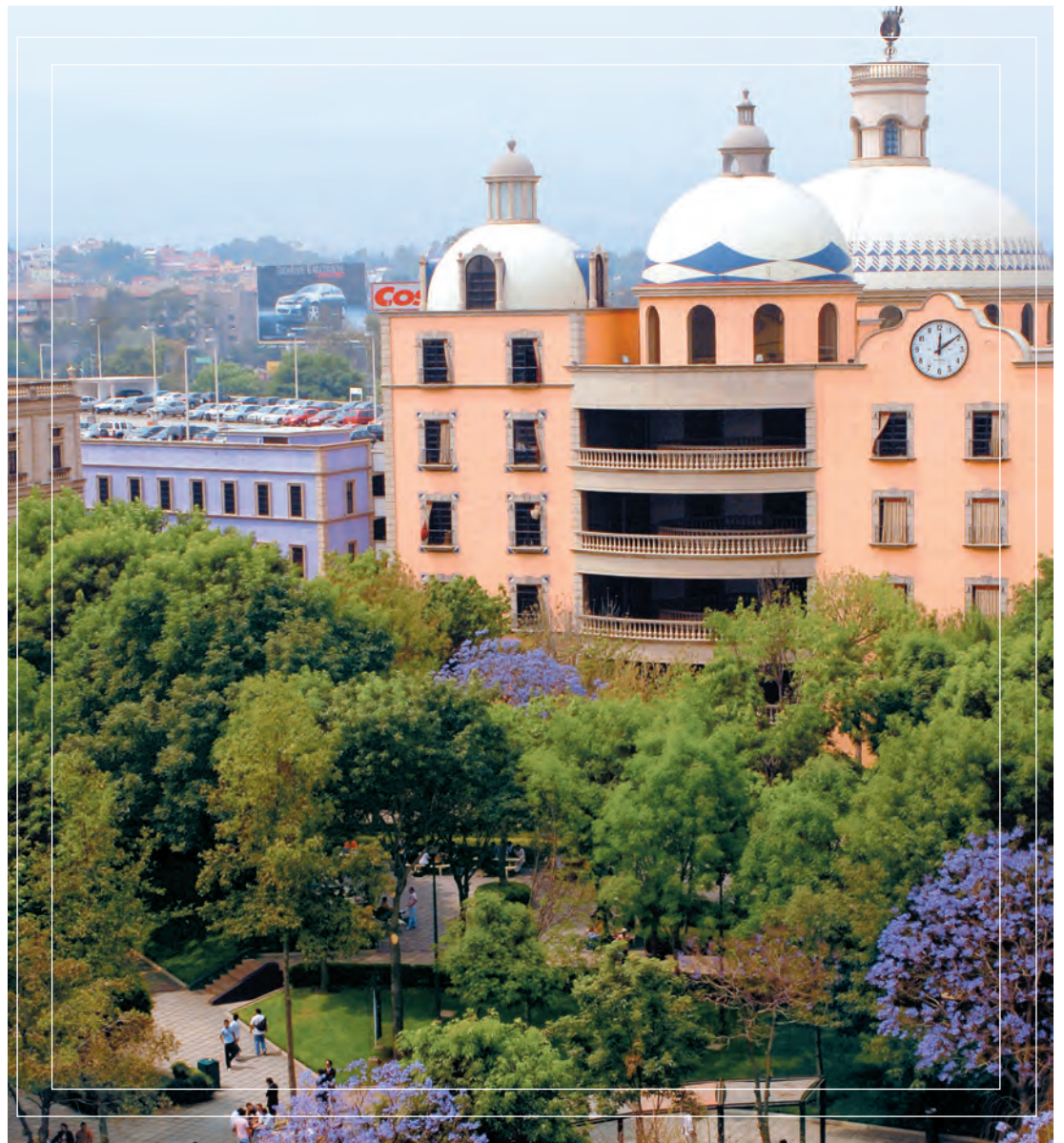

» Nota. Las siguientes universidades fueron convocadas a este ejercicio y decidieron no participar: Instituto Tecnológico de Tlanepantla, Universidad La Salle -DF y La Salle campus Cuernavaca-, Tecnológico de Estudios Superiores Ecatepec, Universidad del Ejército y Fuerza Aérea, Universidad del Valle de México -Campus Ciudad de México, Universidad del Valle de México -Campus Edo. de México o Lomas Verdes.

» LISTA COMPLETA DE UNIVERSIDADES EVALUADAS: Benemérita Universidad Autónoma de Puebla (BUAP) // Instituto Politécnico Nacional (IPN) - Escuela Superior de Ingeniería Mecánica y Eléctrica (ESIME) - Azcapotzalco, IPN, Escuela Superior de Ingeniería Mecánica y Eléctrica (ESIME) Culhuacán // Instituto Tecnológico de Estudios Superiores Monterrey (ITESM) - Campus Cd. de México y Santa Fe, ITESM, Campus Estado de México // Instituto Tecnológico de Puebla (ITPuebla) // Universidad Autónoma del Estado de México (UAEMex.) - Campus Toluca // Universidad Autónoma Metropolitana (UAM) - Azcapotzalco // Universidad de las Américas A.C. (UDLA) - Campus Puebla // Universidad Nacional Autónoma de México (UNAM) - Ciudad Universitaria (CU) // Universidad Popular Autónoma del Estado de Puebla (UPAEP) // Universidad Tecnológica de México (UNITEC) - Distrito Federal, UNITEC - Estado de México // Universidad Iberoamericana - Campus Ciudad de México

» EVALUACIÓN DE PROFESORES

1. ITESM - Edo. de México	10.00
2. UDLA - Puebla	9.65
3. IPN - ESIME Azcapotzalco	9.53
4. UAM - Azcapotzalco	9.46
5. ITESM - Ciudad de México y Santa Fe	9.44
6. UAEMex - Toluca	8.85
7. IPN - ESIME Culhuacán	8.82
8. UNAM - C.U.	8.23
9. Inst. Tec. de Puebla	7.60
10. UNITEC - DF	6.82

» PORCENTAJE DE ADMISIÓN

1. ITESM - Edo. de México	91%
2. ITESM - Cd. de México y Santa Fe	76%
3. UDLA - Puebla	85%
4. UNAM - C.U.	5%
5. UAM - Azcapotzalco	56%



La UAM, por recuperar el sentido de la educación superior

Dr. José Lema Labadie
Rector General
Universidad Autónoma Metropolitana

En un entorno cada vez más exigente es necesario destacar la relevancia de la educación para el desarrollo de las sociedades, reflejado en un capital cultural, científico y tecnológico de alto nivel e indispensable para que los jóvenes sean entes competentes, no sólo en el ámbito profesional sino en la vida misma.

En ese sentido, resulta indispensable reconsiderar el valor que tiene la educación superior en el espectro nacional, lo cual implica formular al menos un cuestionamiento importante: ¿cuál es el rol que juega la educación superior?

En primera instancia debe generar y fortalecer en los estudiantes la capacidad de investigar. Es sabido que el conocimiento por sí mismo no tiene valor, es decir, lo que se hace con ese conocimiento es lo que realmente da sentido al cúmulo de información, ya que permite vincular los aspectos teóricos aprendidos en el aula con una realidad que está ahí, a la espera de nuevos paradigmas de acción.

Las instituciones de educación superior deben procurar espacios con la infraestructura necesaria para el desempeño adecuado de funciones, lo que implica un equipamiento básico *ad-hoc* para el ambiente universitario: aulas, laboratorios, espacios culturales y deportivos, cafeterías y bibliotecas, entre otros.

Dichos espacios permitirán el desarrollo integral de los estudiantes, en congruencia con un modelo óptimo a seguir cuya finalidad implica la posibilidad de dar solución a los grandes problemas nacionales.

Paralelamente, es importante pensar a futuro y desde los programas de licenciatura comenzar a construirse la posibilidad de dar continuidad a los estudios con la selección de programas de posgrado, cuyo valor se traduzca en aportaciones concretas y puntuales a los asuntos que interesan a un país como México.



También permite de manera natural la organización de grupos multidisciplinarios de investigación para abordar problemas con alto grado de complejidad, lo que ha brindado a los estudiantes la oportunidad de conocer en forma directa el resultado del trabajo de los profesores quienes, valga decir, en un porcentaje superior a 80 por ciento están habilitados con posgrado, principalmente doctorado, mientras que 750 de ellos pertenecen al Sistema Nacional de Investigadores.

Tres de las cuatro unidades académicas: Azcapotzalco, Iztapalapa y Xochimilco han cumplido con el mandato fundacional de entregar a la sociedad mexicana a profesionales con vocación de servicio y alta calidad.

Con la creación de la Unidad Cuajimalpa es posible incrementar en cantidad y calidad esos resultados. Y si se considera además que la condición socioeconómica de muchos jóvenes no les permite acceder a instituciones privadas de educación, la UAM se constituye como una verdadera opción pública de educación, en los cuatro puntos cardinales del área metropolitana.

La forma en que nos miramos y en la que otros lo hacen será siempre un referente a considerar, por ello les invitamos a conocer a fondo: nuestras instalaciones, laboratorios, bibliotecas y espacios recreativos y deportivos, fundamentales y congruentes con nuestro compromiso por una formación universitaria integral.

UAM, orgullosamente pública

La Universidad Autónoma Metropolitana (UAM), institución orgullosamente pública, ha comprendido su responsabilidad social y se ha esmerado a lo largo de casi 33 años de existencia en sentar las bases científicas, tecnológicas y culturales indispensables para el desarrollo total de sus alumnos.

Con poco más de cien mil egresados, la UAM considera que tiene aún mucho por hacer aun cuando son también muchas sus fortalezas.

La educación superior es la alternativa hacia el engrandecimiento de las nuevas generaciones, lo cual implicará la formación de profesionales altamente habilitados y socialmente responsables con su entorno.

La figura de profesor-investigador –pilar del modelo departamental existente en la UAM– hace posible que las tareas de docencia, investigación y preservación y difusión de la cultura se realicen en forma armónica e integral.



GUÍA DE PROGRAMAS

1. UNAM
CIUDAD UNIVERSITARIA
10.00

2. UAM
XOCHIMILCO
9.93

3. UNAM
FES IZTACALA
9.52

4. U. ANÁHUAC
México Norte
9.37

5. IPN
ESM ESC. SUP. DE MED.
9.31

6. UNAM
FES ZARAGOZA
8.90

7. UP
8.78

8. UAEMex
TOLUCA
8.60

9. BUAP
8.58

10. UPAEP
PUEBLA
8.34

MEDICINA

La Facultad de Medicina de la Universidad Nacional Autónoma de México tiene el primer lugar en la Licenciatura en Medicina. En 2006 el Instituto de Investigaciones Biomédicas ganó el Premio Lola e Igo Flisser por el trabajo Análisis filogenético de phylum Acanthocephala.

En la licenciatura se orienta al médico a preservar, mejorar y restablecer la salud del ser humano; sus actividades están dirigidas a proporcionar un diagnóstico y a realizar las acciones adecuadas para promover la salud, el tratamiento o la rehabilitación del paciente. Su mayor reto es proporcionar servicios de alta calidad para el tratamiento oportuno de enfermedades crónico-degenerativas. Sus servicios son requeridos en instituciones públicas o privadas como clínicas, hospitales, industrias, instituciones de educación e investigación, además de comunidades urbanas y rurales siendo éstas las de mayor carencia en servicios médicos.

Medicina es de las carreras más antiguas; se registran 259 mil médicos empleados. Sólo uno de cada cinco cursa una especialidad. Esta carrera tiene ventajas, destacando un alto índice de ocupación y que muchas personas están por jubilarse. La mayoría de egresados ejercen. Un recién graduado puede ganar 4 mil 259 pesos al mes e incrementar a 12 mil 523 pesos en promedio cuando cuenta con experiencia. Cabe señalar que tanto hombres como mujeres trabajan de tiempo completo.

(Datos: Guía de carreras UNAM 2005-2006, www.unam.mx y datos estadísticos del Observatorio Laboral www.observatoriolaboral.gob.mx)



Nota. Las siguientes universidades fueron convocadas a este ejercicio y decidieron no participar: Centro Cultural Universitario Justo Sierra AC., Instituto Politécnico Nacional, (IPN) - Escuela Nacional de Medicina y Homeopatía, y Universidad La Salle DF

EVALUACIÓN DE PROFESORES

1. UNAM - C.U	10.00
2. U. Anáhuac México Norte	9.55
3. UAM - Xochimilco	9.16
4. U. Panamericana	8.96
5. BUAP	8.89
5. UPAEP - Puebla	8.89
6. UNAM. FES - Iztacala	8.81
7. IPN - ESM. Esc. Sup. de Med.	8.48
8. UAEMex - Toluca	8.41
9. UAEM	7.74

PORCENTAJE DE ADMISIÓN

1. UNAM - C.U.	3%
2. UAM - Xochimilco	7%
3. UNAM. FES - Iztacala	5%
4. U. Anáhuac México Norte	87%
5. IPN - ESM. Esc. Sup. de Med.	11%

LISTA COMPLETA DE UNIVERSIDADES EVALUADAS:

Benemérita Universidad Autónoma del Estado de Puebla (BUAP) /// Instituto Politécnico Nacional (IPN) - Escuela Superior de Medicina /// Universidad Anáhuac México Norte /// Universidad Autónoma del Estado de México (UAEMex.) - Campus Toluca, Universidad Autónoma del Estado de Morelos (UAEM) /// Universidad Autónoma Metropolitana (UAM) - Xochimilco /// Universidad Nacional Autónoma de México (UNAM) - Ciudad Universitaria (CU), UNAM. Facultad de Estudios Superiores (FES) - Iztacala, UNAM. Facultad de Estudios Superiores (FES) - Zaragoza /// Universidad Panamericana (UP) /// Universidad Popular Autónoma del Estado de Puebla (UPAEP).

» ODONTOLOGÍA

La Universidad Tecnológica de México, fundada en 1966, obtuvo el primer lugar en la Licenciatura de Odontología. La UNITEC ha hecho alianzas estratégicas con diversas instituciones y empresas para incrementar la calidad en la formación académica y ofrecer a sus alumnos una visión global de las diversas áreas.

La carrera está enfocada al diagnóstico, prevención y tratamiento de enfermedades y trastornos del sistema estomatognático, concentrándose en la solución de problemas como caries dental, malposiciones dentarias, malformaciones de labio, paladar, enfermedades de las encías y cáncer bucal, entre otros.

En el área de trabajo sólo el 10% de los cirujanos dentistas se incorpora a instituciones del sector salud, también pueden laborar en forma individual o incluso en grupos médicos multidisciplinarios o bien en el campo de la docencia, ya que actualmente existen 62 escuelas donde se imparte esta disciplina.

Hoy en día 101 mil 100 profesionistas están empleados y a pesar de que la mayor parte de los cirujanos dentistas trabajan en su área laboral, sólo el 38% tiene prestaciones, ya que el ejercicio de esta profesión se desarrolla principalmente en el sector privado.

Más de la mitad de odontólogos son mujeres y trabajan de tiempo completo. Un egresado puede ganar en promedio alrededor de 5 mil 20 pesos al mes y aumentar a 7 mil 865 pesos por su experiencia.

(Datos: Guía de carreras UNAM 2005-2006, www.unitec.mx y datos estadísticos del Observatorio Laboral www.observatoriolaboral.gob.mx)



GUÍA DE PROGRAMAS

1. UNITEC D.F. 10.00
2. UNAM C.U. 9.95
3. UNAM FES ZARAGOZA 9.55
4. UNAM FES IZTACALA 9.31
5. UAEMex 9.11
6. UPAEP PUEBLA 8.69
7. BUAP 8.47
8. UDECI 6.08

» **LISTA COMPLETA DE UNIVERSIDADES EVALUADAS:**
 Universidad Autónoma del Estado de México (UAEMex.) - Campus Toluca // Universidad de Cuautitlán Izcalli (UDECI) // Universidad Nacional Autónoma de México (UNAM) - Ciudad Universitaria (CU) // UNAM. Facultad de Estudios Superiores (FES) - Iztacala, UNAM. Facultad de Estudios Superiores (FES) - Zaragoza // Universidad Popular Autónoma del Estado de Puebla (UPAEP) // Benemérita Universidad Autónoma de Puebla (BUAP).

» **Nota.** Las siguientes universidades fueron convocadas a este ejercicio y decidieron no participar: Instituto Politécnico Nacional, (IPN) –Centro Interdisciplinario de Ciencias de la Salud, (CICS)– Unidad Santo Tomás y CICS. Unidad Milpa Alta, Universidad Intercontinental, Universidad Lationamericana.

» PORCENTAJE DE ADMISIÓN

1. UNITEC - DF	77%
2. UNAM - C.U.	10%
3. UNAM - FES - ZARAGOZA	8%
4. UNAM - FES - Iztacala	14%
5. UAEMex - Toluca	17%

» EVALUACIÓN DE PROFESORES

1. UNAM - C.U	10.00
2. UNITEC - DF	9.50
3. UNAM. FES - Zaragoza	8.49
4. UNAM. FES - Iztacala	8.48
5. UAEMex - Toluca	7.25
6. BUAP	6.76
7. UPAEP - Puebla	6.29
8. UDECI	2.80

GUÍA DE PROGRAMAS

1. UNAM
CIUDAD UNIVERSITARIA
10.00

2. UAEMex
TOLUCA
9.84

3. U. ANÁHUAC
MÉXICO NORTE
9.57

4. UPAEP
PUEBLA
9.53

5. U.P.
9.13

6. UNAM
FES-ACATLÁN
9.02

7. UNAM
FES-ARAGÓN
8.97

8. UPN
8.10

9. UDECI
7.42

» PEDAGOGÍA



» Nota. Las siguientes universidades fueron convocadas y decidieron no participar: U. del Valle de México -DF y Edo. de Méx., Universidad del Valle de Cuernavaca, Universidad Intercontinental, Universidad Iberoamericana -Puebla y Universidad La Salle D.F.

» LISTA COMPLETA DE UNIVERSIDADES EVALUADAS:
Universidad Anáhuac México Norte /// Universidad Autónoma del Estado de México (UAEMex.) - Campus Toluca /// Universidad de Cuahtitlán Izcalli (UDECI) /// Universidad Nacional Autónoma de México (UNAM) - Ciudad Universitaria (CU), UNAM. Facultad de Estudios Superiores (FES) - Acatlán, UNAM. Facultad de Estudios Superiores (FES) - Aragón /// Universidad Panamericana (UP) /// Universidad Pedagógica Nacional (UPN) /// Universidad Popular Autónoma del Estado de Puebla (UPAEP).

La Facultad de Filosofía y Letras de la UNAM quedó en primer lugar en la Licenciatura en Pedagogía. Constituida en 1942, la institución cuenta semanalmente con la participación de eminentes invitados de universidades nacionales e internacionales, que imparten cursos, conferencias y mesas redondas, compartiendo sus conocimientos con alumnos y colegas.

La Licenciatura en Pedagogía se enfoca al análisis de la realidad social, económica, política y cultural en la que se encuentra la educación del país para mejorar los sistemas de enseñanza en todas sus modalidades. El pedagogo propone y desarrolla sistemas de evaluación educativa, brinda apoyo académico, coordina programas de formación docente, diseña

material didáctico y programas de estudio, diagnóstica problemas de aprendizaje, además se desarrolla dentro de despachos psicopedagógicos e instituciones, tanto públicas como privadas, así mismo contribuye en los departamentos de selección, capacitación y reclutamiento del personal.

Actualmente 180 mil 700 de sus egresados cuentan con empleo y el 95% está registrado en el mercado formal. El sueldo promedio de un recién egresado es de 4 mil 595 pesos mensuales y de 6 mil 938 pesos en promedio para un profesionalista.

Es la carrera con menos ingresos reportados en el campo laboral, aunque muestra un alto porcentaje de ocupación, un bajo índice de desempleo y el 70% de sus egresados ejerce en su área profesional.

» PORCENTAJE DE ADMISIÓN

1. UNAM - C.U.	6%
2. UAEMex - Toluca	24%
3. U. Anáhuac México Norte	59%
4. UPAEP	90%
5. U. Panamericana	52%

» EVALUACIÓN DE PROFESORES

1. U. Panamericana	10.00
2. UNAM - C.U.	9.76
3. U. Anáhuac México Norte	8.94
4. UNAM. FES - Acatlán	8.35
5. UNAM. FES - Aragón	8.26
6. UPN	7.89
7. UPAEP - Puebla	7.63
8. UAEMex - Toluca	7.45
9. UDECI	6.14

(Datos: Guía de carreras UNAM 2005-2006, www.filos.unam.mx y datos estadísticos del Observatorio Laboral www.observatoriolaboral.gob.mx)



LICENCIADO
Oscar Becerril

**¿Estás
pensando
en titularte?**

Te ofrecemos
la mejor opción

**Estudia una
Maestría**

Y obtén tu título automáticamente

MAESTRÍAS ISEC
Tu capacidad para hacer negocios

*Basadas en casos
100% prácticos*

- ▶ **Admón. de Negocios** (SEP RVOE 994070)
- ▶ **Derecho Corporativo** (SEP RVOE 2005214)
- ▶ **Mercadotecnia** (SEP RVOE 2005216)
- ▶ **Fiscal** (SEP RVOE 2004424)
- ▶ **Finanzas** (SEP RVOE 2005215)
- ▶ **Docencia** (SEP RVOE 2003220)
- ▶ **Comunicaciones y Tecnologías de Información** (en trámite)

**Además los gastos
de titulación
van por nuestra
cuenta**



UNIVERSIDAD
DE NEGOCIOS ISEC

52 años de excelencia académica.
Acreditada por FIMPES.

Única con centro de idiomas **harmon hall**
dentro del campus.

*Informes e Inscripciones
de lunes a viernes de 8 a 20 hrs.
y sábados de 9 a 14 hrs.*

Mier y Pesado 227, Col. Del Valle, México D.F., CP 03100
Tels: 5687 9000, 5063 1300 Ext.150,151 y 154

www.isecuniv.edu.mx

GUÍA DE PROGRAMAS

1. UNAM
CIUDAD UNIVERSITARIA
10.00

2. UIA
CD. DE MÉXICO
9.87

3. UDLA
CD. DE MÉXICO
9.86

3. ITESM
CD. MÉXICO Y SANTA FE
9.86

4. ITESM
EDO. DE MÉXICO
9.59

5. UCSJ
9.49

6. UDLA
PUEBLA
9.25

7. UAM
XOCHIMILCO
9.18

7. UNAM
FES IZTACALA
9.18

8. UAEM
9.14

» PSICOLOGÍA

La Facultad de Psicología de la UNAM tiene el primer lugar en la Licenciatura en Psicología. Los catedráticos de la Facultad han sido reconocidos con el homenaje de la “Fundación Sandoz para Investigaciones Gerontológicas”, la medalla “Arturo Rosembluet” y el Premio “Alfonso Reyes”

La carrera está enfocada a solucionar problemas en los que interviene el comportamiento humano y para lograrlo emplea diferentes técnicas e instrumentos como entrevistas, encuestas, pruebas psicométricas, sistemas de observación y análisis. Su campo laboral está en instituciones del sector salud, de investigación, laboratorios, escuelas de cualquier nivel, empresas privadas, dependencias gubernamentales y organizaciones abocadas al servicio social, así mismo contribuye en departamentos de selección y reclutamiento de personal.

La licenciatura cuenta con más de la mitad de egresados ejerciendo, el 81% son asalariados. A pesar de tener alto índice de ocupación con un incremento en los últimos dos años (4.5%), los ingresos de un psicólogo están entre los más bajos en comparación con otras licenciaturas evaluadas en este ejercicio. Un egresado gana alrededor de 4 mil 978 pesos mensuales e incrementa a 7 mil 712 pesos en promedio. La mayor competitividad está entre jóvenes de 25 a 35 años y un 75.2% del total de egresados son mujeres.



(Datos: Guía de carreras UNAM 2005-2006, www.unam.mx y datos estadísticos del Observatorio Laboral www.observatoriolaboral.gob.mx)

» Nota. Las siguientes universidades fueron convocadas a este ejercicio y decidieron no participar: Centro Cultural Universitario Justo Sierra, AC., Universidad del Valle de México -Ciudad de México y Estado de México-, Universidad Intercontinental, Universidad Latinoamericana.

» LISTA COMPLETA DE UNIVERSIDADES EVALUADAS:

Benemérita Universidad Autónoma del Estado de Puebla (BUAP) // Instituto Tecnológico de Estudios Superiores de Monterrey (ITESM) - Campus Ciudad de México, ITESM. Campus Estado de México // Universidad Anáhuac México Norte // Universidad Autónoma del Estado de México (UAEMex.) -Campus Toluca, UAEMex - Unidad Académica Profesional Ecatepec // Universidad Autónoma del Estado de Morelos (UAEM) // Universidad Autónoma Metropolitana (UAM) - Iztapalapa, UAM - Xochimilco // Universidad de Cuautitlán Izcalli (UDECI) // Universidad de Las Américas A.C. (UDLA) - Campus Ciudad de México, UDLA. Campus Puebla // Universidad del Claustro de Sor Juana // Universidad del Tepeyac A.C. // Universidad Iberoamericana - Campus Ciudad de México, Universidad Iberoamericana - Campus Puebla // Universidad Marista (UMA) // Universidad Nacional Autónoma de México (UNAM) - Ciudad Universitaria (CU), UNAM. Facultad de Estudios Superiores (FES) - Iztacala, UNAM. Facultad de Estudios Superiores (FES) - Zaragoza // Universidad Pedagógica Nacional (UPN) // Universidad Popular Autónoma del Estado de Puebla (UPAEP).

» PORCENTAJE DE ADMISIÓN

1. UNAM - C.U.	3%
2. U. Iberoamericana - Cd. de México	76%
3. UDLA - Cd. de México	93%
4. ITESM - Cd. de México y Santa Fe	65%
5. ITESM - Edo. de México	72%

» EVALUACIÓN DE PROFESORES

1. UNAM - C.U.	10.00
2. ITESM - Edo. de México	9.65
3. UDLA - Puebla	9.58
4. U. Iberoamericana - Cd. de México	9.12
5. ITESM - Cd. de México y Santa Fe	9.05
6. Claustro de Sor Juana	9.04
7. UDLA - Cd. de México	9.02
8. U. Marista	8.98
9. UNAM. FES - Iztacala	8.80
10. UPN	8.75



Education First

Los Mejores Cursos y Viajes de Idiomas en el Extranjero

- Cursos de Larga y Corta Duración
- Servicio de Ubicación Universitaria
- Prácticas Laborales
- Preparación para Exámenes Oficiales

Boleto de avión GRATIS!



**Asiste una reunión informativa
y recibe descuentos de hasta el
boleto de avión GRATIS!**

Sábado, 21 de abril 12:00pm
Sábado, 28 de abril 10:00am

Jaime Balmes #8, local 6, Col. Polanco, C.P. 11510, México D.F.

■ Inglaterra ■ Irlanda ■ Estados Unidos ■ Canadá ■ Australia ■ Nueva Zelanda ■ Sudáfrica ■ Malta ■ Alemania ■ Francia ■ China

01 (800) 012 2268

www.ef.com

GUÍA DE PROGRAMAS

1. COLMEX
10.00

2. CIDE
9.31

3. ITAM
8.79

4. UNAM
C.U.
8.61

5. UIA
CD. DE MÉXICO
8.60

6. ITESM
CD. DE MÉXICO Y SANTA FE
8.54

7. UDLA
PUEBLA
8.49

8. UDLA
CD. DE MÉXICO
8.33

9. ITESM
EDO. DE MÉXICO
8.20

10. UNAM
FES ARAGÓN
7.68

RELACIONES INTERNACIONALES



El Colegio de México, fundado en 1940, es primer lugar en la Licenciatura en Relaciones Internacionales. El COLMEX, institución pública enfocada a la enseñanza e investigación en ciencias sociales y humanidades, cuenta con una rigurosa estructura en su proceso de admisión, que es cada dos años. En 2006 recibió reconocimientos académicos como el premio FIL de Guadalajara, concedido por su trayectoria literaria a Carlos Monsiváis, profesor e investigador.

El objeto de estudio es la realidad internacional, entre sus principales actividades están explicar científicamente los procesos económicos, políticos y jurídicos, contribuyendo a la explicación y solución de problemas de índole internacional. Esta preparación permite incursionar en cargos de representación diplomática en la política exterior del país, colaborar en el gobierno y en la iniciativa privada en instituciones bancarias, financieras y bursátiles.

La licenciatura se destaca entre las carreras de ciencias sociales presentadas en *Mejores Universidades 07* como la segunda mejor pagada. Un recién egresado puede ganar alrededor de 7 mil 903 pesos mensuales e incrementar a 11 mil 270 pesos en promedio. Sin embargo, menos de las mitad de sus egresados ejercen. En los últimos dos años hay una carencia en apertura de nuevas plazas por la fuerte competitividad que hay entre jóvenes de 20 a 35 años.

(Datos: Guía de carreras UNAM 2005-2006, www.colmex.mx y datos estadísticos del Observatorio Laboral www.observatoriolaboral.gob.mx)

LISTA COMPLETA DE UNIVERSIDADES EVALUADAS:

Benemérita Universidad Autónoma de Puebla (BUAP) /// Centro de Investigación y Docencia Económicas A.C. (CIDE) /// EL Colegio de México (COLMEX) /// Instituto Tecnológico Autónomo de México (ITAM) /// Instituto Tecnológico y de Estudios Superiores de Monterrey (ITESM) - Campus Ciudad de México, ITESM. Campus Estado de México /// Universidad Anáhuac México Norte /// Universidad Autónoma del Estado de México (UAEMex.) - Campus Toluca, UAEMex. Unidad Académica Profesional Valle de México /// Universidad de Las Américas A.C. (UDLA) - Campus Ciudad de México, UDLA. Campus Puebla /// Universidad Iberoamericana - Campus Ciudad de México /// Universidad Internacional de Cuernavaca (UNINTER) /// Universidad Nacional Autónoma de México (UNAM) - Ciudad Universitaria (CU), UNAM. Facultad de Estudios Superiores (FES) - Acatlán, UNAM. Facultad de Estudios Superiores (FES) - Aragón /// Universidad Popular Autónoma del Estado de Puebla (UPAEP).

PORCENTAJE DE ADMISIÓN

1. COLMEX	12%
2. CIDE	18%
3. ITAM	64%
4. UNAM - C.U.	9%
5. U. Iberoamericana - Cd. de México	85%

EVALUACIÓN DE PROFESORES

1. COLMEX	10.00
2. CIDE	9.06
3. ITAM	9.01
4. UNAM - C.U.	8.75
5. U. Iberoamericana - Cd. de México	7.91
6. UDLA- Puebla	7.55
7. ITESM - Cd. de México y Santa Fe	7.21
8. UDLA - Cd. de México	6.43
9. UNAM. FES - Aragón	6.30
10. UNAM. FES - Acatlán	6.04

Nota. Las siguientes universidades fueron convocadas y decidieron no participar: Universidad del Valle de México -Cd. de México y Estado de México- y U. Anáhuac México Sur.

UNIVERSIDAD DE LAS AMÉRICAS, A.C.

Ciudad de México

TU MEJOR OPCIÓN



La **UDLA Ciudad de México**, es la única universidad genuinamente bilingüe que garantiza a todos sus alumnos egresados el dominio absoluto y profesional del inglés.

Exámenes de Admisión

abril 20
mayo 18
junio 15
julio 20
agosto 8

- » Programas académicos permanentemente actualizados y con prácticas en escenarios reales
- » Todos los profesores cuentan con Maestría o Doctorado
- » Titulación por promedio, Servicio Social, Experiencia Profesional, Tesis o Estudios de Posgrado
- » Ambiente universitario con numerosas actividades culturales, deportivas y extracurriculares
- » Becas e intercambio con Universidades en el extranjero
- » Las mejores instalaciones académicas de México

LICENCIATURAS

Administración de Empresas (RVOE 901011, Sep. 21, 1990)
Comunicación (RVOE 2002135, Jun. 23, 2000)
Comunicación Humana (Educación Especial) (RVOE 901013, Sep. 21, 1990)
Derecho (RVOE 942029, Jul. 14, 1994)
Psicología (RVOE 972112, Abr. 7, 1997)
Relaciones Internacionales (RVOE 901014, Sep. 21, 1990)
Sistemas Computacionales y Administrativos (RVOE 901015, Sep. 21, 1990)
(Informática y Sistemas)

POSGRADOS

ADMINISTRACIÓN: Especialidad en Administración Avanzada (RVOE 2004397, Oct. 5 2004), Maestría en Administración (RVOE 2004395, Oct. 5, 2004)
DERECHO: Especialidad en Comercio Exterior (RVOE 2004396, Oct. 5, 2004), Maestría en Negocios Internacionales (RVOE 2004394, Oct. 5, 2004)
EDUCACIÓN: Especialidad en Desarrollo Cognoscitivo (RVOE 2004147, Mar. 30, 2004), Maestría en Educación (RVOE 2004149, Mar. 30, 2004)
PSICOLOGÍA : Maestría en Psicología Clínica (RVOE 2005297, May. 27, 2005)

www.udla.mx

Puebla No. 223 Col. Roma
C.P. 06700, México D.F.

5209 9858
5209 9807
5209 0423

**UNIVERSIDAD
DE LAS
AMÉRICAS, A.C.**



BIBLIOTECA CENTRAL, UNAM

La Biblioteca Central de la UNAM abrió sus puertas el 5 de abril de 1956. Cuenta con un acervo de 428 mil títulos en la colección general, obras de consulta y colecciones especiales. Su fondo antiguo, de 1450 a 1950, posee 70 mil libros.

El artista Juan O'Gorman plasmó en sus muros exteriores, a manera de mosaico, la historia del conocimiento. Se usaron 150 tipos de piedras de colores para cubrir 4 mil 500 metros cuadrados.

Recientemente se inauguró el Jardín Cibernético, que se suma al objetivo de la UNAM de brindar una educación de vanguardia.

DIRECCIÓN: Insurgentes Sur 3000
Zona Cultural Universitaria Del. Coyoacán,
México, D.F. Tel. 5622 1625

HORARIO: Lunes a domingo de 8:30 a 21:30 horas

BIBLIOTECA NACIONAL DE MÉXICO, UNAM

Reúne valiosas primeras ediciones. Destacan las obras de tiraje limitado, ricas en grabados y litografías, o bien por su valor literario y la importancia de su autor e impresor.

Es el máximo recinto bibliográfico del país, cuenta con un acervo de más de 1 millón 250 mil libros y documentos. Destacan sus salas de consulta y especiales: bibliografía, fonoteca, mapoteca, videoteca y tifológica (relativo al estudio de la ceguera). Se distingue también por poseer importantes colecciones legadas a la UNAM por famosos escritores mexicanos.

DIRECCIÓN: Insurgentes Sur 3000
Zona Cultural Universitaria Del. Coyoacán
México, D.F.
Tel. 5622 6800

HORARIO: Lunes a viernes de 9:00 a 20:00 horas

RECINTOS DEL CONOCIMIENTO UNIVERSAL

E

diciones incunables y príncipes, así como **archivos de la época colonial y de personajes históricos como Porfirio Díaz**, además de manuscritos únicos, son parte del acervo cultural que resguardan las bibliotecas. Es un invaluable tesoro que está al alcance de los interesados en las diferentes áreas del conocimiento. Estos espacios universitarios conservan joyas únicas del saber que brindan testimonio de los más altos niveles de inteligencia logrados por la humanidad a través del tiempo.

BIBLIOTECA DANIEL COSÍO VILLEGAS, EL COLEGIO DE MÉXICO

El recinto cuenta con revistas en sánscrito, japonés y árabe. El acervo de la institución es de más de 110 mil títulos bibliográficos y hemerográficos.

También cuenta con un fondo reservado con libros impresos desde el siglo XVI hasta 1920.

El acceso a la biblioteca es tanto para estudiantes del Colegio, como para la comunidad en general.

DIRECCIÓN: Camino al Ajusco 20.
Col. Pedregal de Santa Teresa Del. Tlalpan,
D.F. Tel. 5449 3000

HORARIO: Lunes a viernes de 8:30 a 20:30 horas

INSTITUTO TECNOLÓGICO AUTÓNOMO DE MÉXICO, ITAM

El acervo Raúl Bailleres, Jr. está integrado por cerca de 125 mil títulos, con un total de 306 mil ejemplares, distribuidos en las unidades de servicios: Río Hondo y Santa Teresa.

La biblioteca posee ejemplares únicos como *Candelabrum aureum ecclesiae S. Dei*, de Martín Alfonso de Vivaldo, de 1595; *El Ingenioso hidalgo Don Quixote de la Mancha*, de Miguel de Cervantes Saavedra, edición de 1605; y el *Corpus Iuris Civilis* o Código Justiniano, que contiene la obra legislativa del Emperador Justiniano, compilada en el siglo VI de la Era Cristiana.

Pueden ingresar alumnos, miembros de los órganos de gobierno, personal académico, técnico, administrativo y de servicios del ITAM.

También se permite el acceso a exalumnos, estudiantes, profesores e investigadores de instituciones con las que se han establecido convenios de colaboración de préstamo interbibliotecario.

DIRECCIÓN: Río Hondo 1 Col. Progreso Tizapán
Del. Álvaro Obregón, D.F.
Tel. 5628 4000 ext. 4140

HORARIO: Lunes a viernes 7:00 a 21:30 horas,
sábado de 8:00 a 12:30 horas

"El CAD surge de una profunda reflexión de las necesidades y del comportamiento empresarial, así como del interés auténtico y convicción plena en ser una alternativa Socialmente responsable".



CENTRO DE ESTUDIOS EN ALTA DIRECCIÓN

IV PREMIO IBEROAMERICANO A LA EXCELENCIA EDUCATIVA 2007

- EN EL "CAD" DAMOS PRIORIDAD A LO ACADÉMICO NO A LO ECONÓMICO
- MODELO PERSONALIZADO EN GRUPOS REDUCIDOS
- PARA NOSOTROS LO IMPORTANTE NO ES SÓLO OBTENER EL GRADO SINO LO QUE HAGAMOS CON ÉL

- Horarios ejecutivos flexibles y en fines de semana
- Cuotas Personalizadas (de acuerdo a la realidad económica del alumno).
 - Programa "PROCAD" para la obtención del título profesional en personas con carrera trunca
 - Apoyo al aprendizaje en nuestro campus virtual
 - Programa de Becas progresistas.



PLANES DE ESTUDIO MAESTRÍAS:

(Duración 2 años)

- Maestría en Administración Pública
- Maestría en Administración de Negocios
- Maestría en Administración Financiera
- Maestría en Administración de Telecomunicaciones

PLANES DE ESTUDIO LICENCIATURAS:

(Duración 3 años)

- Licenciatura en Dirección de Empresas
- Licenciatura en Derecho
- Licenciatura en Teleinformática
- Licenciatura en Pedagogía

TEC DE MONTERREY
CAMPUS CIUDAD DE MÉXICO

Tiene 150 mil volúmenes en el acervo general, 30 mil de material complementario y 320 mil en formato electrónico; así como suscripción a 400 revistas y video club. Su biblioteca digital tiene 36 mil e-revistas y más de 5 mil e-libros.

El acceso es exclusivo para alumnos y profesores del Tecnológico de Monterrey.

DIRECCIÓN: Calle del Puente 222
Col. Ejidos de Huipulco
Del. Tlalpan, D. F.
Tel. 5483 2020

HORARIO: Lunes a viernes
de 6:30 a 16:00 horas

UNIVERSIDAD
DE LAS AMÉRICAS, UDLA

La biblioteca es manejada por el Centro Interactivo de Recursos de Información y Aprendizaje (CIRIA). Resguarda más de 11 mil 700 volúmenes. El acervo se integra con el archivo general y las colecciones José Miguel Sarmiento, Joaquín Ibáñez, Eduardo Cue Merlo, entre otras.

Entre los materiales especiales custodiados por el CIRIA destacan alrededor de 15 mil libros únicos, los archivos del general Porfirio Díaz y 663 mil documentos históricos. Guarda documentos de Miguel Covarrubias, y más de 24 mil volúmenes de la Biblioteca Franciscana.

También tiene a su cargo la Colección Mary Blake. Ocho de estos libros, en pergamino, fueron editados en el siglo XVI. Entre ellos se encuentra un cuasi-incunable editado en Nuremberg, Alemania, en 1518. Está escrito en latín y su título es Summa Praedicantium.

Sus puertas están abiertas a la comunidad de la UDLA, además de que la universidad mantiene convenios con 123 instituciones académicas.

DIRECCIÓN: Ex-Hacienda Santa Catarina Mártir
San Andrés Cholula, Puebla
Tel. 01 (222) 229 20 84
HORARIO: Lunes a viernes
de 7:00 a 22:00 horas,
sábados de 9:00 a 13:30 horas

UNIVERSIDAD
PANAMERICANA, UP

Está integrada por un acervo de 120 mil volúmenes distribuidos en tres áreas básicas: material de consulta, archivo general y material de reserva. Cuenta con colecciones inéditas sobre la historia de México en sus distintas etapas.

De este legado, destaca el archivo y la biblioteca personal del general Roque González Garza quien fuera presidente interino en la época de la Revolución Mexicana. El archivo Hunter contiene una recopilación tematizada de recortes periodísticos de la Guerra cristera; así como de moda, cine y cultura de los años 20 y 30. Posee igualmente el archivo Guillermo Porras Muñoz, con valiosa información histórica de la Nueva Vizcaya, región que ahora abarca los estados de Durango, Chihuahua y Coahuila. La colección de la familia Peiro expone información sobre el origen de Sinaloa. Hay también una colección fotográfica de la primera mitad del siglo XX.

Sus puertas están abiertas a todos los estudiantes, investigadores y público en general. Sólo se necesita una identificación oficial.

DIRECCIÓN: Goya 75-A. Col. Insurgentes Mixcoac
Del. Benito Juárez, D.F.
Tel. 5482 1600

HORARIO: Lunes a viernes
de 7:00 a 22:00 horas,
sábado de 9:00 a 14:00 horas



El Universal / México, lunes 16 de abril de 2007



Licenciaturas

Ciencia Política y Relaciones Internacionales

Economía

Derecho

El CIDE te ofrece:

- Un proceso de selección riguroso y competitivo.
- Sólidos programas de estudio que incorporan conocimientos de vanguardia.
- Profesores-investigadores de tiempo completo.
- Formación académica personalizada.
- Becas y préstamos para estancias en universidades extranjeras de prestigio.
 - 60% de nuestros alumnos de licenciatura cursan un semestre en el extranjero
- Sistema de financiamiento y becas de excelencia.
- Infraestructura moderna y funcional: biblioteca especializada y actualizada, salas de lectura, laboratorios de cómputo, cubículos de estudio y gimnasio.
- Actividades extraacadémicas.



EXÁMENES DE ADMISIÓN:
Del 16 al 20 de abril

INICIO DE SEMESTRE:
13 de agosto

OBTÉN LA SOLICITUD DE ADMISIÓN EN:
www.cide.edu/admision.htm

www.cide.edu

Mayores informes: Oficina de Promoción y Admisiones
decide@cide.edu
Conmutador 5727-9800 exts. 2416, 2423 y 2820
Lada sin costo: 01-800-021-CIDE (2433)
Fax 5727-9896 y 5727-9800 ext. 2821



¿DÓNDE ESTÁ EL TRABAJO?

La vocación juega un papel preponderante en la elección de carrera de cada estudiante; sin embargo, **existen herramientas con datos prácticos que el Observatorio Laboral**, de la Secretaría del Trabajo y Previsión Social, **ofrece de forma gratuita** para tener mayor conocimiento rumbo a una futura inserción en el mundo profesional. Tras hacer un análisis de variables positivas como bajo índice de desempleo, alta apertura de espacios laborales, mejores salarios, número de egresados que sí ejercen sus conocimientos, bajo porcentaje de jóvenes en competencia, número de egresados y alto nivel de ocupación en la actualidad, te brindamos una lista de las carreras que ofrecen mejor panorama.

VICTORIA MARTÍNEZ ENRÍQUEZ

FÍSICA Y ASTRONOMÍA

Prepara para el análisis de la materia desde los ámbitos físico-atómico, nuclear, mecánico y eléctrico. El objetivo es conocer las relaciones de equilibrio y movimiento de los cuerpos, para evaluar los fenómenos físicos. La Astronomía estudia el movimiento y la composición de los cuerpos celestes.

El 88% de los egresados tienen empleo y 62% trabaja en el centro del país. Hay 13 mil 600 físicos y astrónomos ocupados, aunque 48.1% no se desempeña en lo que estudió. El sueldo promedio cuando egresan es 3 mil 554 pesos; su salario promedio posterior es de los mejor pagados: 11 mil 120 pesos mensuales.

En cinco años la ocupación de egresados creció 8.5%. Sólo 44.9% de sus profesionistas mujeres trabaja tiempo completo, frente al 70.5% de los hombres. Su población es 84.5% masculina y 45.5% de sus egresados son mayores de 45 años. En el último periodo se inscribieron 3 mil 683 y egresaron 377. Puntos positivos: mejor salario, bajo desempleo, alta apertura de trabajo, alta población próxima a jubilarse y pocos jóvenes en competencia.

INGENIERÍA EXTRACTIVA, METALÚRGICA Y ENERGÉTICA

Prepara para investigaciones en torno a recursos minerales y su extracción. Agrupa carreras encargadas de producción y fundición del acero, control, almacena-

miento y transporte de petróleo y gases naturales, así como técnicas para generar energía a través de la explotación de recursos.

El 77% de los egresados perciben salario, 47% trabaja en el centro del país. Están empleados 14 mil 800 profesionistas de esta carrera, aunque 43.9% no en algo relacionado a sus estudios. El recién egresado gana en promedio 12 mil 822 pesos mensuales, un ingeniero cobrará alrededor de 17 mil 139 pesos al mes.

En cinco años, el espacio creció 14.3%. El 78.6% de su población femenina trabaja de tiempo completo, frente al 82.5% de los hombres. El 54.8% de sus egresados es mayor de 45 años. La población masculina predomina: 94%. En el último periodo se inscribieron 2 mil 898 alumnos y egresaron 369. Puntos positivos: altos ingresos, pocos jóvenes en competencia, personas próximas a jubilarse y apertura laboral en los últimos años.

BIOMÉDICAS

Forma profesionales para la investigación de problemas de salud, considerando aspectos estructurales, genéticos, inmunológicos y biofísicos.

El 86% de sus egresados tiene empleo, 90% se desempeña en el centro del país. Están empleados 3 mil 300 biomédicos y sólo 19% no trabaja en el ramo. El sueldo de un recién egresado es 3 mil 775 pesos. El sueldo promedio mensual es de 12 mil 308 pesos.

En los últimos cinco años su espacio laboral creció 11.3%. El 83% de su comunidad femenina trabaja de





tiempo completo, frente al 99.5% de los hombres. Reporta índice cero de profesionistas menores de 24 años. El 65.7% de sus egresados son mayores de 45 años, mientras 56.3% de su población es masculina. En el último periodo se inscribieron 192 estudiantes y egresaron 24. Puntos positivos: altos ingresos, poca competencia, alto porcentaje de personas próximas a jubilarse, crecimiento laboral y ocupación de sus profesionistas en el ramo.

ECOLOGÍA, INGENIERÍA AMBIENTAL Y CIENCIAS ATMOSFÉRICAS

Estudia a los seres vivos en busca de la conservación de especies y recursos naturales. Agrupa las disciplinas que permiten definir condiciones climatológicas con el fin de orientar tráfico aéreo, terrestre y marítimo.

El 90% de egresados tiene empleo, 60% en el centro del país. Están ocupados 9 mil 900, 60.7% de ellos en actividades no ligadas al ramo. El sueldo promedio de un recién egresado es 6 mil 537 pesos mensuales. Después obtienen el salario profesional más alto: 19 mil 141 pesos mensuales.

En cinco años su espacio creció 18%, y sólo 55.3% de sus egresadas trabaja de tiempo completo, frente al 95.4% de los hombres. El 44.1% de su población tiene más de 45 años. Los hombres predominan con 71.2%. En el último periodo se inscribieron 4 mil 931 alumnos y egresaron 606. Puntos positivos: sueldo alto, bajo índice de desempleo, apertura de trabajos y población próxima a jubilarse.

INGENIERÍA TOPOGRÁFICA, HIDROGRÁFICA, GEOLOGÍA Y GEODESIA

Brinda formación para analizar accidentes, límites y características geográficas de los lugares, usando la fotogrametría y el análisis de mapas.

El 81% de sus egresados tienen empleo, 36% en el centro del país y 47.2% en un área no relacionada a sus estudios. Están empleados en México 18 mil 900 de estos profesionistas. Los recién egresados tienen un salario promedio de 5 mil 384 pesos mensuales; un profesionista con experiencia gana en promedio 11 mil 551 pesos. En los cinco años recientes el crecimiento de la carrera fue de 8.1%

El 69.4% de sus mujeres egresadas trabaja de tiempo completo, frente al 87.4% de los hombres. El 56.1% tiene más de 45 años. Los hombres son el 89.4% de los profesionistas del área. En el último periodo se inscribieron 2 mil 440 y egresaron 308. Puntos positivos: altos ingresos, pocos jóvenes en competencia, crecimiento de espacio laboral y alto porcentaje de personas próximas a jubilarse.

MEDICINA, TERAPIA Y OPTOMETRÍA

Brindan conocimientos para fomentar y restaurar la salud. Incluye estudios relacionados con las enfermedades visuales para que se puedan brindar tratamientos adecuados.

El 72% de sus egresados perciben un salario, 39% trabaja en el centro del país y 11.2% no se desempeña en lo que estudió. En México están ocupados 259 mil egresados del área. El sueldo promedio de un recién egresado es de 4 mil 259 pesos y a futuro de 12 mil 523 pesos mensuales. La tendencia de ocupación creció 3.2% en los últimos cinco años.

I NDICADORES LABORALES

- » **EMPLEO:** Archivonomía, Biblioteconomía y Formación docente en educación especial tienen empleados a 98% de sus egresados
- » **CONCENTRACIÓN:** Biomédicas tienen a 90% de sus egresados trabajando en el centro del país
- » **CON MAYOR NÚMERO DE OCUPADOS:** Contaduría y finanzas tiene 622 mil 400 egresados laborando actualmente
- » **LA MAYORÍA SÍ TRABAJA EN SU ÁREA DE ESTUDIOS:** Sólo el 11.2% de los egresados de la carrera de Medicina no trabajan en lo que estudiaron
- » **MEJOR SUELDO RECIÉN EGRESADOS:** Ingeniería extractiva, metalúrgica y energética. Ganan 12 mil 822 pesos mensuales
- » **MEJOR PROMEDIO DE SUELDO MENSUAL:** Los egresados de Ecología, Ingeniería ambiental y ciencias atmosféricas ganan 19 mil 141 pesos
- » **MAYOR CRECIMIENTO DE TENDENCIA DE OCUPACIÓN EN 5 AÑOS:** Geografía, con 23.5%
- » **DONDE LAS MUJERES TRABAJAN MENOS DE TIEMPO COMPLETO:** Sólo el 21.5% de las egresadas de Música y Danza trabajan jornadas de 8 horas
- » **DONDE LOS HOMBRES TRABAJAN MENOS DE TIEMPO COMPLETO:** Sólo el 21% de los egresados de Educación Musical, Danza y Canto trabajan jornadas de 8 horas
- » **TIENEN MENOS JÓVENES:** Biomédicas, Ciencias del mar, Teología y Religión, Teatro y Cinematografía son las áreas que no tienen egresados menores de 24 años
- » **TIENEN MÁS EGRESADOS MAYORES DE 45 AÑOS:** Biomédicas tiene una población de 65.7% mayor de 45 años, próxima a jubilarse
- » **CON MAYOR NÚMERO DE MUJERES:** Enfermería con 94.6%
- » **CON MAYOR NÚMERO DE HOMBRES:** Teología y Religión con 96%
- » **CON MAYOR NÚMERO DE INSCRITOS:** Derecho con 232 mil 91 en el último periodo
- » **CON MAYOR NÚMERO DE EGRESADOS:** Derecho, con 34 mil 290 en el último periodo

El 77.8% de su población femenina trabaja de tiempo completo y 80% de los hombres también. El 52.5% de sus egresados es mayor de 45 años. Las mujeres ocupan el 34.2% de la comunidad médica. En el último periodo se inscribieron 91 mil 965 y egresaron 11 mil 610. De los siete puntos positivos estudiados obtuvo cuatro: alto sueldo, la mayoría trabajan en lo que estudiaron, tienen alto índice de personas próximas a lo que estudiaron y hay un alto índice de ocupación de médicos en el país.

INGENIERÍA EN COMPUTACIÓN E INFORMÁTICA

Desarrolla profesionistas aptos para planear, diseñar, ejecutar, operar y dar mantenimiento a sistemas específicos, administrativos, así como en dispositivos con tecnología de la información y de comunicación.

El 87% de los egresados están empleados, el 37% en el centro del país y 46.8% no laboran en lo que estudiaron. Actualmente en México están empleados 271 mil 600 profesionistas de este ramo. El sueldo promedio mensual de un recién egresado es de 6 mil 624 pesos y con experiencia ganarán 9 mil 135 pesos mensuales.

El crecimiento de ocupación en los últimos cinco años creció 9.7%. El 80.8% de las mujeres trabajan de tiempo completo y el 88.8% de los hombres también. El 59.6% de su población tiene entre 25 y 35 años. El 29.2% de su comunidad es femenina. En el último periodo se inscribieron 11 mil 181 alumnos y egresaron mil 675. De los siete puntos positivos obtuvo tres: bajo índice de desempleo, alto nivel de ocupación y apertura de nuevos espacios.

INGENIERO CIVIL Y DE LA CONSTRUCCIÓN

Sus egresados planean, diseñan, ejecutan, operan y dan mantenimiento a obras de ingeniería civil, como presas, puentes y complejos mineros. También participan en edificación de viviendas o construcciones no residenciales, aplicando normas que garanticen calidad.

El 67% percibe salario, 27% labora en el centro del país y 32.1% no se desempeña en lo que estudió. Actualmente están ocupados 150 mil 500 egresados de esta carrera. El sueldo promedio de un recién egresado es de 6 mil 370 pesos, a futuro su sueldo promedio mensual es de 12 mil 156 pesos. El crecimiento de espacios laborales en los últimos cinco años es de 1.4%.

El 76.3 de las mujeres egresadas trabaja de tiempo completo y el 91.3% de los hombres también. El 40.1% de sus egresados tiene más de 45 años y sólo el 4.2% de su comunidad es femenina. En el último periodo se inscribieron 36 mil 389 alumnos y egresaron 4 mil 249. De los siete puntos positivos estudiados obtuvo tres: alto número de ocupación, alto sueldo y una extensa comunidad próxima a retirarse.

ADMINISTRACIÓN

Egresan profesionistas con conocimientos de planeación, coordinación y organización para el aprovechamiento de recursos humanos, económicos y técnicos de las empresas e instituciones, con el fin de consolidar metas con mayor eficiencia.

El 80% de sus egresados tienen empleo, 37% en el centro del país y 53.6% en el área que estudiaron. En México están ocupados 578 mil 600 administradores. El sueldo promedio de un recién egresado es de 6 mil 321 pesos mensuales y en promedio ganará 10 mil 973 pesos al mes con experiencia. En los últimos cinco años el espacio laboral creció 8.3%.

El 82% de las mujeres trabaja de tiempo completo, frente al 91.4% de los hombres. El 40.6% de los administradores tiene entre 25 y 35 años. La comunidad tiene un 58.5% de hombres. En el último periodo se inscribieron 203 mil 893 alumnos y egresaron 29 mil 810. De los siete puntos positivos estudiados obtuvieron dos: alto número de profesionistas ocupados y crecimiento en tendencia laboral.



INGENIERÍA ELÉCTRICA Y ELECTRÓNICA

En estas carreras preparan profesionistas para planear, diseñar, fabricar, instalar, operar, reparar y dar mantenimiento a sistemas y maquinaria eléctrica y electrónica. También son capaces de proporcionar sistemas de potencia orientados al aprovechamiento de energía eléctrica, así como la creación de dispositivos y mecanismos para el ahorro de la misma.

El 80% de sus egresados perciben salario, el 38% labora en el centro del país y el 50% en áreas distintas a las que estudiaron. Actualmente hay 173 mil 300 profesionistas del área ocupados. El sueldo promedio de un recién egresado es de 6 mil 597 pesos, con experiencia ganarán 11 mil 82 pesos al mes. En los últimos cinco años la oferta de trabajo creció 5.3%.

El 76.3% de las mujeres de esta profesión trabajan de tiempo completo y el 90% de los hombres también. El 38.1% de su población tiene entre 25 y 35 años. Sólo 6.1% del área está manejada por mujeres. En el último periodo se inscribieron 69 mil 915 alumnos y se graduaron 9 mil. De los puntos positivos estudiados obtuvo dos: de las carreras mejor pagadas y con mayor número de ocupados actualmente.

INGENIERÍA MECÁNICA E INDUSTRIAL, TEXTIL Y TECNOLOGÍA DE LA MADERA

Prepara para el diseño, planificación y vigilancia de la producción industrial a través de métodos que logren calidad y productividad. También involucra el montaje y operación de maquinaria industrial.

El 76% de sus egresados tienen empleo, 33% trabaja en el centro del país y 55.8% se desempeña en algo diferente a su área de estudios. En México están ocupados 324 mil 400 de estos profesionistas. El sueldo promedio del recién egresado es de 7 mil 640 pesos, con experiencia ganan 12 mil 143 pesos.

En cinco años el crecimiento de espacio laboral creció 4.9%. El 85.5% de sus egresadas trabajan de tiempo completo, frente al 91.3% de los hombres. El 34.1% de su población tiene entre 25 y 35 años. Sólo 10.3% de su total

está compuesto por mujeres. En el último periodo se inscribieron 71 mil 438 alumnos y egresaron 7 mil 856. Puntos positivos: alto sueldo e índice de ocupación.

INGENIERO DEL TRANSPORTE, AERONÁUTICA, NAVAL, PILOTOS AVIADORES Y NAVALES

Brinda preparación para construcción y operación de navíos, aparatos e instalaciones de aeronavegación.

El 84% de sus egresados tiene empleo, 65% en el centro del país y 53.1% en un área no relacionada con sus estudios. Están ocupados 17 mil 500 de estos profesionistas. El sueldo promedio de un recién egresado es de 8 mil 703 pesos y con experiencia 17 mil 930 pesos mensuales. En cinco años el espacio laboral creció 7.7%.

El 63.9% de las mujeres trabaja de tiempo completo y el 91.1% de los hombres también. El 38.7% de su población es mayor a 45 años y el 88.8% de los egresados son hombres. En el último periodo se inscribieron 3 mil 78 alumnos y egresaron 409. Puntos positivos: alto sueldo y pocos jóvenes en competencia.

HISTORIA

Se centra en el estudio de los hechos pasados y presentes del hombre, con el objetivo de realizar el análisis de una época, país o aspecto estableciendo causas y consecuencias de los sucesos.

El 85% de sus egresados tienen empleo, 66% trabajan en el centro del país y 48.5% no laboran en su área de conocimiento. En México están empleados 15 mil 300 profesionistas. El sueldo promedio del recién egresado es de 4 mil 140 pesos y en promedio un historiador gana 13 mil 587 pesos mensuales. En cinco años la ocupación creció 3.3%. El 60.3% de las mujeres egresadas trabaja tiempo completo, frente al 69.3% de los hombres.

El 43.6% de su comunidad tiene más de 45 años; 56.4% de los historiadores son hombres. En el último periodo se inscribieron 6 mil 733 y egresaron 924. Puntos positivos: altos ingresos y alto porcentaje de personas próximas a jubilarse.

UNA CARA DIFERENTE DE LAS UNIVERSIDADES

El Universal / México, lunes 16 de abril de 2007

63

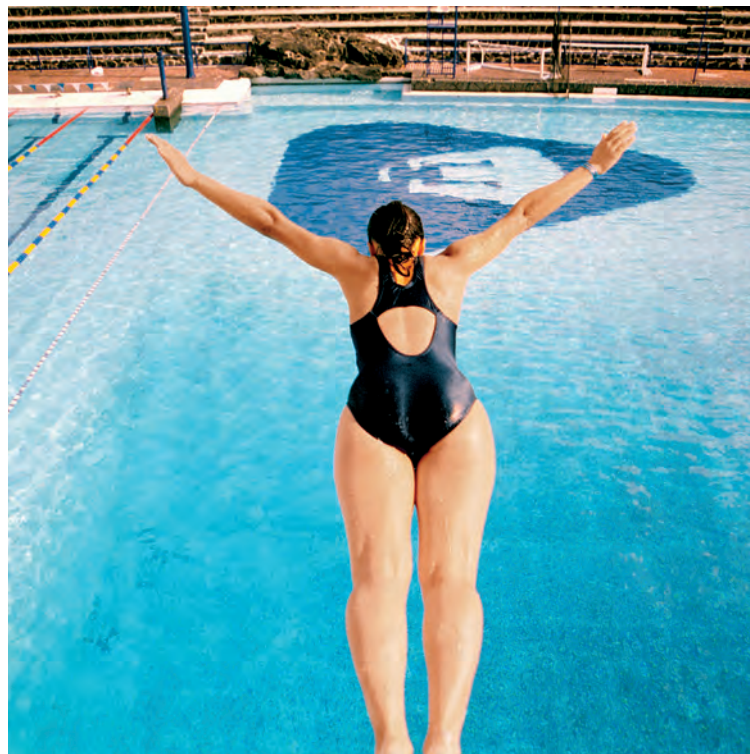

Las instalaciones culturales y deportivas de las instituciones son lugares de referencia para la recreación de los estudiantes, y forman parte indiscutible de su identidad generacional

**LUIS MIGUEL PAREDES
FOTOS ESPECIAL**

Exposiciones, conciertos al aire libre, cursos y talleres, son las opciones que las universidades ofrecen a los jóvenes interesados en ampliar sus experiencias fuera de las aulas. Otros se inclinan por las actividades físicas. Muchas de las instalaciones universitarias están perfectamente equipadas para la práctica de natación, clavados, atletismo, fútbol, gimnasia, lucha grecorromana, basquetbol y padel.

**MÁS ALLÁ DE
LA FUNCIONALIDAD**

El Centro Cultural Universitario (CCU) de la UNAM constituye en sí mismo un lugar de encuentro con diversas expresiones: en el Espa-

cio Escultórico existen referencias del mundo prehispánico con el mundo contemporáneo a través de sus esculturas; y en la Zona Cultural hay edificaciones para disfrutar de películas, obras de teatro y conciertos musicales. Mención aparte merece la Sala Nezahualcóyotl, la cual es considerada la mejor sala de conciertos de América Latina por su arquitectura y acústica; el resultado de estas características es que un concierto de la Orquesta Filarmónica, por ejemplo, se puede escuchar con la misma claridad en cualquier punto de la sala. Desde su inauguración, el 30 de diciembre de 1976, han desfilado una gran cantidad de orquestas y solistas distinguidos por el reconocimiento de la crítica mundial.

**LA CIENCIA, EXPRESIÓN
DE ALTA CULTURA**

Diversas instituciones universitarias cuentan con espacios para la divulgación de la ciencia. Uno de ellos es el Planetario Luis Enrique Erro (PLEE) del IPN, el cual reabrió sus puertas en enero de 2007. La modernización tecnológica de su sistema de proyección, la remodelación del edificio original y la construcción de uno nuevo, son las sorpresas que los amantes de los cuerpos celestes podrán encontrar en el PLEE. Cabe destacar la adquisición de Digital 3 Producer, sistemas de computadoras y un software especial, con lo cual se busca que el planetario produzca por sí mismo sus proyectos de divulgación con



Estudia en Australia



Una experiencia educativa que cambiará tu vida



www.studyinaustralia.gov.au

Sitio web oficial del gobierno australiano para estudiantes internacionales

una alta calidad internacional. El Museo de la Luz y Universum son administrados por la Dirección General de Divulgación de la Ciencia de la UNAM. Se trata de instituciones que realizan periódicamente exposiciones, conferencias, cursos y talleres con el fin de mostrar la ciencia como un elemento relacionado con la vida diaria. Uno de los pilares fundamentales de esta tarea son los propios estudiantes universitarios que participan como becarios. Ellos destinan varias horas, después de sus clases, para explicar a los visitantes los fenómenos científicos con el propósito de que los entiendan desde un profesionista hasta un pequeño de primaria.

IMÁGENES VIVAS DE LA CREATIVIDAD

Sin duda, asistir a los clubes universitarios de cine significa ser parte de un ritual donde es permitido vivir, por aproximadamente dos horas, la vida de otros. El cine club de la Américas de la UDLA, el de la Universidad de Guajalajara, los de algunas escuelas es-

pecializadas en cine (CCC), la sala Manuel M. Torres (Zacatenco) y el Auditorio de la Escuela Superior de Medicina (Casco de Santo Tomás), ambos del IPN, las salas José Revueltas y Julio Bracho del CCU, toman en cuenta el gusto de sus estudiantes por el séptimo arte y lo satisfacen con la organización de grandes eventos filmicos.

PANORAMA DE ACCIÓN

En la parte deportiva, la UNAM cuenta con el Estadio Olímpico, con capacidad de casi 69 mil aficionados. Su fachada está decorada con un mural de Diego Rivera titulado La Universidad, la Familia Mexicana, la Paz y la Juventud Deportista, en el cual participaron alrededor de 80 personas aparte del muralista. La Alberca Olímpica es reconocida como la más grande del mundo, fue la sede de los Juegos Olímpicos de 1968 en las eliminatorias de polo acuático. Destaca su diseño, ya que desde las alturas se puede ver la forma del mapa de la República Mexicana o la estructura de un microscopio.

Las instituciones privadas también cuentan con espacios para que los estudiantes realicen alguna actividad física. La Universidad La Salle tiene un gimnasio de pesas y una cancha de duela para jugar básquetbol y voleibol. Lugares de usos múltiples para la práctica de balónmano y futsal son otras áreas importantes del complejo. Dos campos de futbol de carpeta sintética, dos de padel, un gimnasio de rehabilitación y un salón de baile, son parte de la Universidad Anáhuac del Sur. La Universidad Intercontinental cuenta con un domo (salón de usos múltiples) donde se realizan torneos de voleibol y básquetbol, así como los eventos más importantes; y una capilla para 250 personas donde también se llevan a cabo algunos conciertos. Seis canchas de tenis, gimnasio de acondicionamiento físico con capacidad para 300 personas, tres canchas techadas, campo de futbol americano y pista de atletismo, son instalaciones del Instituto Tecnológico de Estudios Superiores Monterrey (ITESM), en el campus de la ciudad de México.



LA FUERZA DE UNA COMUNIDAD

Símbolos de las instituciones son los equipos de futbol americano. Los jóvenes asisten a los estadios y hacen resonar sus gritos de apoyo, saltan eufóricos en una anotación y, muchas veces, lloran por la derrota o el triunfo de su equipo. Los históricos enfrentamientos de los Pumas de la UNAM con los Burros blancos del Instituto Politécnico Nacional (IPN), y los Borregos Salvajes del ITESM, campus Monte-

rrey, con los Auténticos Tigres de la Universidad Autónoma de Nuevo León; son encuentros clásicos de gran envergadura para las universidades. Es pasión. Son juegos de orgullo que se iniciaron, en el caso de las primeras dos instituciones públicas, en 1936. Otros equipos universitarios importantes son Águilas de la Universidad Autónoma de Chihuahua, Aztecas de la Universidad de las Américas en Puebla, Lince de la Universidad del Valle de México y Frailes de la Universidad de Tepeyac.

UNIVERSIDAD MOTOLINÍA DEL PEDREGAL



Licenciaturas

Arquitectura

RVOE 962068 PLAN DE ESTUDIOS ACTUALIZADO

Diseño de Interiores

RVOE 82969

Mercadotecnia

RVOE 2012098

Derecho

R.V.O.E. 2005507

Administración de Empresas

RVOE 2002427

Carrera

En Lenguas Extranjeras

Maestrías

Maestría en Diseño de Interiores

RVOE 2003065

Maestría en Desarrollo Humano

RVOE 2005508

Especialidad en Diseño de Interiores

RVOE 2005501

Maestría en Gestión e Innovación Educativa

RVOE en trámite

Maestría en Arquitectura

"Nuevas Tecnologías Aplicadas al Diseño"
RVOE en trámite

Diplomados, Cursos y Talleres



PLAN DE BECAS





UNIVERSIDAD AUTÓNOMA DEL ESTADO DE MÉXICO



redalyc

2.5 millones de usuarios al mes nos acreditan

- Más de 50 mil artículos científicos de cientos de instituciones iberoamericanas
- Textos completos
- Libre acceso

Es más fácil hacer *click*
www.redalyc.org

Tu hemeroteca científica en línea



UNIVERSIDAD AUTÓNOMA DEL ESTADO DE MÉXICO



Razones de Orgullo Universitario

- Ocupamos el **SEGUNDO LUGAR NACIONAL** en **PROGRAMAS ACREDITADOS** por los Comités Interinstitucionales para la Evaluación de la Educación Superior (CIEES).
- Ingresamos al **CONSORCIO DE UNIVERSIDADES MEXICANAS (CUMEX)**, que agrupa a las 16 instituciones públicas de **MAYOR CALIDAD** en el país.
- Tenemos **12 PROGRAMAS ACREDITADOS** en el **PADRÓN NACIONAL DE POSGRADO**.
- Atendemos a más de **50 MIL ALUMNOS** y otorgamos más de **43 MIL BECAS**.
- Colocamos la **PRIMERA PIEDRA** del Centro Universitario **UAEM NEZAHUALCÓYOTL**.
- Somos la **OCTAVA UNIVERSIDAD** del país con un organismo **DEFENSOR DE LOS DERECHOS UNIVERSITARIOS**.
- Realizamos **INTERCAMBIOS** con 47 universidades e institutos de 23 países de **EUROPA, ASIA Y AMÉRICA**.
- Logramos la **REPRODUCCIÓN EN CAUTIVERIO** de la **MARIPOSA MONARCA**.
- Conseguimos la **PRESEA ESTADO DE MÉXICO "Filiberto Navas Valdéz"**, por **PROMOCIÓN, FOMENTO Y DESARROLLO DEL DEPORTE**.
- Nuestra **PISTA** de atletismo está **CERTIFICADA INTERNACIONALMENTE**.



UNIVERSIDAD DE TURISMO Y CIENCIAS ADMINISTRATIVAS
ESCUELA PANAMERICANA DE HOTELERÍA desde 1975

LIC. GASTRONOMÍA

**LIC. ADMINISTRACIÓN
HOTELERA**

**BACHILLERATO
TÉCNICO
EN TURISMO**

**POSGRADO EN ADMÓN.
HOTELERA**



**DIPLOMADO
PARA CHEF
Y EN VINOS**

*Incorporada a la SEP
acuerdo RVOE85395*

**CURSOS EN
POSTRES EMPLATADOS
COFFEE BREAK
COCINA ORIENTAL
Y MUCHO MÁS**



55 34 84 21 y 22 **PREGUNTA POR NUESTRAS PROMOCIONES** www.eph-utca.edu.mx
55 24 00 05 **iniciamos en agosto**
Prolongación Martín Mendalde #1795. Col. Del Valle. Salida metro Coyoacán

**Si piensas que estudiar en una
Universidad Americana es caro...
Piénsalo dos veces**

Descubre la experiencia de estudiar fuera de tu país, descubre Endicott College. Estudia hasta dos años en México o en México y Madrid y termina tu carrera en Beverly, Massachusetts, a sólo 20 minutos de Boston

18 Licenciaturas
MBA y MIEd
Licenciatura Acelerada (ABP)

**Últimos exámenes de admisión
para inicio en otoño:
Mayo 3 y Julio 12 y 26**

Si todavía te falta un año para terminar la preparatoria, acompáñanos a nuestro Summer Trip 2007 a Boston, sólo pagas tu boleto de avión!



admismex@endicott.edu / www.endicott.edu
Oficina de Admisiones: Ruben Darío #30
Col. Rincón del Bosque/Polanco
(a una cuadra de Mariano Escobedo)
México D.F. C.P. 11580 Tel. 5531-0793 ext. 13 y 14
Acreditados por NEASC (New England Association of Schools and Colleges)



Sin reconocimiento de validez oficial en México

Egresados famosos
**VISIONES
DE LA
UNIVERSIDAD**



“La licenciatura me permitió reforzar mi formación ética y de valores cívicos, subrayando la importancia de la participación responsable y del compromiso con quienes menos tienen”

Josefina Vázquez Mota, secretaria de Educación Pública del actual gobierno, y Eduardo Pérez Motta, presidente de la Comisión Federal de Competencia, hablan en torno a su experiencia en las aulas universitarias y su visión de la educación profesional que se brinda en los tiempos actuales



Josefina Vázquez Mota

Secretaria de Educación Pública

¿Cómo evalúa su formación en licenciatura?

Mi educación en la Universidad Iberoamericana fue muy buena. Pude ampliar mi visión del mundo, conocer nuevas ideas y la importancia de la corresponsabilidad hacia los demás.

¿Qué impacto han tenido en su vida los estudios de licenciatura?

Más allá de las diversas oportunidades laborales que me han brindado, creo que lo más importante que me entregó fue el valor de la libertad y de la tolerancia, ya que es dentro del ambiente universitario donde se aprende a escuchar y respetar las opiniones de los demás, independientemente de si se está o no de acuerdo con ellas.

¿Cree usted que la institución de educación superior en la que cursó su licenciatura tiene altos estándares de calidad?

Definitivamente, pues no sólo mantuvo altos niveles académicos y me enseñó la aplicación de instrumentos técnicos de vanguardia, sino que me permitió reforzar mi formación ética y de valores cívicos, subrayando la importancia de la participación responsable y del compromiso con el bienestar de quienes menos tienen.

¿Recomendaría a los jóvenes que hagan sus estudios de licenciatura en México? ¿Por qué?

Por supuesto, ya que la educación superior enriquece la vida de nuestros jóvenes, pero a su vez ésta se enriquece con la participación de ellos en la vida institucional, y se enriquece el país. Cada joven tiene su propio modo de pensar y es lo que enriquece nuestro sistema. Contamos con instituciones de educación superior reconocidas, que serán aún más prestigiadas si todos sumamos esfuerzos en un compromiso por la calidad. En ella, desde luego, tienen que ver las instituciones, los maestros y los investigadores, pero también los estudiantes, con la aplicación de su esfuerzo cotidiano.

Eduardo Pérez Motta

Presidente de la Comisión Federal de Competencia

¿En qué universidad hizo sus estudios y qué carrera cursó?

Estudí en el ITAM la carrera de Economía. En algún momento tuve intenciones de estudiar una nueva carrera, que era licenciatura en Ciencias Sociales, pero finalmente opté por Economía. Me trasladé a Estados Unidos para estudiar una maestría en la Universidad de California donde también realice todos los cursos del doctorado, pero no escribí mi tesis.

¿Qué opina de la universidad donde estudió?

El ITAM es una muy buena institución, sólida y con un buen programa de estudios y profesores. Continúa manteniéndose como una escuela líder. Si volviera a estudiar Economía lo haría otra vez en el ITAM.

¿Por qué es importante que los jóvenes decidan estudiar una carrera universitaria?

El sistema educativo mexicano nos llevó a que la parte terminal de los estudios sea por lo general la licenciatura para tener un título, pero no necesariamente el mercado de trabajo valora

igual otras opciones de estudio; es decir, deben existir procesos intermedios como carreras técnicas para tener más opciones y que terminar una carrera sea el objetivo, como sucede en Europa o en otros países.

¿Cómo califica el nivel de la educación profesional que se ofrece en México?

Como todo en el país hay claroscuros. Existen universidades públicas y privadas que están a la altura de las mejores del mundo, pero hay carreras y escuelas con calidades menores. El problema es cómo escoger la carrera adecuada en el mejor lugar. Lo que necesitamos es promover mayor competencia en el sistema educativo y eso se logra con mayor transparencia para saber dónde laboran los egresados. La recomendación para los estudiantes es la misma que para cualquier consumidor en cualquier mercado: que los jóvenes sean más exigentes con las universidades, que exijan al gobierno y al mercado más transparencia sobre programas y resultados, y puedan competir las universidades. Eso se traducirá indudablemente en una mejor selección.



CONVOCATORIA GRAN TORRE DE BABEL

La Fundación Carime Vargas García, A.C. a través de la Academia de Lenguas Internacionales; con motivo de su 18 aniversario de impartir el curso policultural y poliglota, convoca a todos los interesados en estudiar:

CENTRO MUNDIAL DE APRENDIZAJE ACELERADO EN IDIOMAS SIMULTÁNEOS

CURSOS, SEMINARIOS Y DIPLOMADOS de 8 IDIOMAS SIMULTÁNEOS
**INGLÉS FRANCÉS ALEMÁN JAPONÉS ITALIANO
RUSO PORTUGUÉS CHINO MANDARIN**

MÓDULO I: HABLA, LEE, ESCRIBE Y TRADUCE EN 8 IDIOMAS.
DURACIÓN: 10 SESIONES, 20 HRS.

MÓDULO II: PENSAR E INTERPRETAR EN 8 IDIOMAS.
DURACIÓN: 15 SESIONES, 30 HRS.

MÓDULO III: DOMINAR 8 IDIOMAS SIMULTÁNEAMENTE.
DURACIÓN: 15 SESIONES, 30 HRS.

MÓDULO IV: EL BENEFICIO DE SER POLÍGLOTA.
DURACIÓN: 10 SESIONES. 20 HRS.

MÓDULO V: TRADUCCIÓN E INTERPRETACIÓN SIMULTÁNEA DE 8 IDIOMAS.
DURACIÓN: 10 SESIONES, 20 HRS.

Donativo por sesión : \$200.00 Inscripciones: 16, 17, 18, 19 y 20 de abril 2007.

Lunes 16 de 11:00 a 13:00 hrs. , **Martes 17** de 11:00 a 16:00 hrs.,
Miércoles 18 de 9:00 a 15:00 hrs., **Jueves 19** de 9:00 a 14:00 hrs.
y **Viernes 20** de 9:00 a 18:00 hrs.

HORARIOS DE CLASE: **Lunes** de 7:00 a 9:00 y de 9:00 a 11:00 a.m.
Martes de 7:00 a 9:00, 9:00 a 11:00, 17:00 a 19:00 y 19:00 a 21:00

Requisitos: acudir en fecha y hora indicada, cubrir el donativo de \$300.00 por concepto de inscripción. Tener deseo, devoción, disciplina y muchas ganas de trascender en el mundo,
¡ BIENVENIDO !

Cupo muy limitado a 20 personas. Pide informes e insíbete hoy mismo.
Dirección: Eje Central Lázaro Cárdenas 829, esq. Concepción Beisteguí,
Col. Narvarte, C.P. 03020 Del. Benito Juárez • **Tels: 55367056 , 55367153 y 55955075**
Niños, jóvenes y adultos. No hay límite de edad.



UNIVERSIDAD DEL DISTRITO FEDERAL

¡Inscripciones abiertas y
sin examen de admisión!
Incorporados a la SEP

“Las oportunidades no llegan, se buscan
y en la UDF las vas a encontrar”

¡Decídete a seguir estudiando en serio!

21 años de experiencia
Institución privada

Somos una institución educativa de carácter privado, con metas orientadas hacia el esfuerzo de un equipo profesional, consolidado en la convicción de la superación a través de la gestión del conocimiento.

LICENCIATURAS

- Psicología (SEP 871644)
- Derecho (SEP 933124)
- Comercio Internacional y Gestión Aduanera (SEP 2005619)
- Informática Administrativa (SEP 911837)
- Administración (SEP 871640)
- Contaduría Pública (SEP 871642)
- Ciencias de la Comunicación (SEP 871641)

Hasta un 50% de BECA

Campus Santa María
Cedro 16 Col. Santa María la Ribera
(2 cuadras: Metro San Cosme Metrobus Revolución)
Tel: 36-11-00-30

Campus Condesa
Aguascalientes 157
Col. Hipódromo Condesa, México D.F.
(2 cuadras del Metro Chilpancingo Metrobus Chilpancingo)
Tel.: 30-96-22-10

¡Crea un mejor futuro!

¡Si no es ahora, cuándo lo vas a hacer?

- ¡Nuevas instalaciones y equipo!
- ¡Bolsa de trabajo!
- ¡Calidad educativa a costos accesibles!
- ¡Horarios flexibles!

www.udf.edu.mx

ABREN HORIZONTES PROFESIONALES

NADIA LUNA ÁVILA / FOTO ESPECIAL

Estudios enfocados a solucionar problemáticas sociales, culturales y tecnológicas actuales en México son lo que ofrecen las nuevas licenciaturas presentadas por las diversas universidades públicas y privadas

REDITÚA EL MEDIO AMBIENTE

Los estudios relacionados con el cuidado del medio ambiente ocupan los primeros lugares de las licenciaturas mejor retribuidas en 2006.

Entre las carreras de reciente creación destaca la licenciatura en Manejo Sustentable de Zonas Costeras, impartida por la Universidad Nacional Autónoma de México (UNAM). La institución académica resalta que “la actividad de estos profesionales se centra en el estudio estructural y funcional de los ecosistemas costeros, el desarrollo de técnicas de evaluación y planificación ambiental y la restauración de sistemas alterados y la educación ambiental”.

La licenciatura se imparte en la Facultad de Ciencias y tiene una duración de ocho semestres. Los egresados tienen la opción de participar en los distintos niveles de gobierno. Sus cargos están relacionados con la creación de planes de manejo integral del mar; así como en empresas paraestatales y privadas para la gestión medioambiental que ayude a su desempeño.

INGENIERÍA Y TECNOLOGÍA

Otra carrera de amplia proyección en el futuro profesional del país es Ingeniería Geomática, impartida por la UNAM. Consta de ocho semestres. Puede cursarse en siete semestres como mínimo y en 12 como máximo. Los estudios se realizan en la Facultad de Ingeniería.

La carrera está enfocada a formar profesionistas en las áreas de topografía, geodesia, cartografía y fotogrametría, en los ámbitos de dirección, diseño, planeación, organización y ejecución.

El egresado tiene la opción de laborar en diversas instituciones gubernamentales, como las Secretarías de Desarrollo Social, de Salud, de Turismo, del Medio Ambiente y Recursos Naturales, entre otras. En el sector privado, colabora en empresas constructoras.

ESTUDIO DE LA VIDA

La licenciatura en Ciencias Genómicas busca crear profesionales que entiendan el funcionamiento del genoma, es decir, el conjunto de genes que define a un organismo. Se busca orientar este conocimiento a la solución de problemas relevantes en diferentes sectores. La carrera se cursa en nueve semestres en el Instituto de Biotecnología, ubicado en Cuernavaca, Morelos, dependiente de la UNAM. Su campo laboral incluye instituciones de investigación y de educación superior. Dentro del

NUEVAS CARRERAS EN MÉXICO

1. Licenciatura en Manejo Sustentable de Zonas Costeras (UNAM)

2. Ingeniería Geomática (UNAM)

3. Licenciatura en Ciencias Genómicas (UNAM)

4. Licenciatura en Diseño Digital Interactivo (UIA)

5. Licenciatura en Animación y Arte Digital (Tec)

6. Licenciatura en Creación y Desarrollo de Empresas (Tec)

7. Licenciatura en Escenotécnia (ESPE)

gobierno hay opción de laborar en secretarías de estado, en los sectores de salud, agropecuario, ambiental y energético. En la industria privada, el panorama se amplía a las industrias que empleen la biotecnología, particularmente en los sectores farmacéuticos, agropecuario y alimentario.

DISEÑO Y ANIMACIÓN DIGITAL

Entre los estudios enfocados a la animación y diseño digital, la Universidad Iberoamericana de León presentó su nueva licenciatura en Diseño Digital Interactivo. Es la primera en México que aborda contenidos de creación de videojuegos, animación 3D y efectos especiales. Los estudios se realizan en la sede académica de León, Guanajuato, durante 8 semestres. El campo laboral abarca casas productoras y post



productoras, áreas de comunicación social y comercio electrónico; así como el desarrollo de tecnologías en la creación de video juegos, estaciones de radio y medios impresos. Una opción similar la ofrece el Tecnológico de Monterrey con la licenciatura en Animación y Arte Digital. Los estudios se hacen en nueve semestres. La licenciatura estará disponible desde agosto del 2007 en los cuatro campi Santa Fe, ciudad de México, Toluca y estado de México. "Un egresado puede trabajar en la industria de la animación y el entretenimiento (cortometrajes, medios publicitarios, la industria del videojuego), pero también tiene opción de desarrollo dentro del área educativa, en la educación a distancia", explica Felipe Ramírez, director de la carrera.

VISIÓN EMPRESARIAL

La conformación de nuevas empresas y conceptos de negocios, para el desarrollo económico de la comunidad, es el objetivo de la licenciatura en Creación y Desarrollo de Empresas, creada por el Tecnológico de Monterrey. Más que buscar empleo, los egresados tendrán la oportunidad de implementar nuevas empresas y dar consultoría a proyectos comerciales.

ENTRETENIMIENTO PROFESIONAL

La licenciatura en Escenotécnia reúne en su concepto académico a todas las ciencias y técnicas que se aprovechan en un escenario actoral, como son acústica, ingeniería eléctrica, iluminación, vestuario, mecánica teatral, explica Arturo Sastré, director de la Escuela Superior de Producción y Escenotécnia. Esta innovadora carrera tiene una duración de seis cuatrimestres, después de los cuales el egresado sale con la preparación necesaria para administrar el trabajo de un escenario en iluminación, sonido y en maquinaria escénica. Los estudios tienen validez en países europeos. El vasto campo laboral se compone de compañías de teatro, televisión y de eventos masivos como conciertos o espectáculos.

ENLACES ESTRATÉGICOS

En las siguientes páginas electrónicas y direcciones encontrará mayor información sobre éstas y otras carreras, de acuerdo con cada universidad.

- **Universidad Nacional Autónoma de México (UNAM)**
Ciudad Universitaria
Del. Coyoacán, D.F.
www.unam.mx
www.lcg.unam.mx
- **Tec de Monterrey**, Campus Ciudad de México
Dirección: Calle del Puente 222
Col. Ejidos de Huipulco
Del. Tlalpan, D.F.
Tel. 5483 2321
www.itesm.mx
- **Universidad La Salle León**
Dirección: Blvd. Jorge Vértiz Campero 1640
Col. Cañanda de Alfaró León, Gto.
Tel. 01 (477) 7 10 06 00 ext. 2091
www.leon.uia.mx
- **Escuela Superior de Producción y Escenotécnia**
Dirección: Francisco Sosa 159 Col. Del Carmen
Del. Coyoacán, D.F.
Tel. 5659 4215

Estudia Imagen Pública en un Colegio de Gran Clase



MAESTRÍA EN IMAGEN PÚBLICA®

R.V.O.E. 2024126

Inicia 9 de julio y 1ro de octubre

LICENCIATURA EN IMAGOLOGÍA®

R.V.O.E. 2006251

Examen de admisión 3 de mayo

DIPLOMADOS EN

Imagen Física
Imagen Empresarial
Imagen Política

Pregunta por nuestros cursos de alto rendimiento



IMAGEN PÚBLICA®

Colegio de Gran Clase®

Rector Víctor Gordo

50.80.88.00 ext.2
www.imagenpublica.com.mx

DISTRITO FEDERAL

CENTRO DE INVESTIGACIÓN Y DOCENCIA ECONÓMICAS A.C. (CIDE)

- Fundado en 1974. Público. Laico. Semestral
- Carretera México-Toluca No. 3655. Col. Lomas de Santa Fe. C.P. 01210. Del. Álvaro Obregón, D.F.
- Tel. (01 55) 57 27 98 00 Ext. 2423, 2827, 2820 y 2416
- decide.cide.edu, www.cide.edu.mx
- **Licenciaturas:** Ciencias Políticas y Relaciones Internacionales, Derecho, Economía
- **Examen de admisión:** \$500.00
- **Inscripción:** No aplica
- **Colegiatura:** \$25,000.00 en 5 pagos mensuales
- **Becas:** Se otorga beca académica del 10% al 100%, con promedio mínimo de 8.5

EL COLEGIO DE MÉXICO (COLMEX)

- Fundado en 1940. Público. Laico. Semestral
- Camino al Ajusto No. 20. Col. Pedregal de Santa Teresa. C.P. 10740. Del. Tlalpan D.F.
- Tel.(01 55) 54 49 30 00 Ext. 3107-3108 y 56 45 04 64
- coord.acad.cei@colmex.mx, www.colmex.mx
- **Licenciaturas:** Política y Administración Pública y Relaciones Internacionales
- **Examen de admisión:** Sin costo
- **Inscripción:** No aplica
- **Colegiatura:** No aplica
- **Becas:** Se otorga una beca académica del 100% al momento de ingresar si el estudianto cuenta con promedio mínimo de 8.0

ESCUELA BANCARIA Y COMERCIAL (EBC)

- Fundada en 1929. Privada. Laico. Semestral
- Paseo de la Reforma No. 202. Col. Juárez. C.P. 06600. Del. Cuauhtémoc, D.F.
- Tel. (01 55) 91 49 20 00, 91 49 20 88, y 91 49 20 80
- informes@ebc.mx, www.ebc.mx
- **Licenciaturas:** Administración, Administración Hotelera y Turística, Banca y Mercados, Comercio Internacional, Contaduría Pública, Economía Financiera, Finanzas, Informática Administrativa, Mercadotecnia, Negocios Internacionales
- **Examen de admisión:** \$ 350.00
- **Inscripción:** Febrero \$7,600.00 y agosto \$8,100 mensuales
- **Colegiatura:** Febrero \$4,500.00 y agosto \$4,860 mensuales
- **Becas:** Se otorga beca académica del 25% al 75% con promedio mínimo de 9.0

ESCUELA DE PERIODISMO CARLOS SEPTIÉN GARCÍA

- Fundada en 1949. Privada. Laico. Semestral
- Basilio Vadillo No. 43, 1er. Piso. Col. Tabacalera. C.P. 06030. Del. Cuauhtémoc, D.F.
- Tel. (01 55) 55 10 49 00 al 03, 55 18 43 61 y 55 18 63 75, 55 18 55 65
- eps@septien.edu.mx, www.septien.edu.mx
- **Licenciatura:** Periodismo
- **Examen de admisión:** \$ 300.00
- **Inscripción:** Turno matutino \$3,900.00 y turno vespertino \$3,800.00 anuales
- **Colegiatura:** Turno matutino \$3,700.00 y turno vespertino \$3,500.00 mensuales.
- **Becas:** Se otorga beca académica del 25% al 50%, con promedio mínimo de 8.5

ESCUELA NACIONAL DE ANTROPOLOGÍA E HISTORIA (ENAH)

- Fundada en 1942. Pública. Laico. Semestral
- Periférico Sur esq. Calle Zapote S/N. Col. Isidro Fabela. C.P. 14030. Del. Tlalpan, D.F.
- Tel. (01 55) 56 66 32 28
- direccion.enah@inah.gob.mx, www.enah.inah.gob.mx
- **Licenciaturas:** Antropología Física, Antropología Social, Arqueología, Etnohistoria, Etnología, Historia y Lingüística
- **Examen de admisión:** \$307.00
- **Inscripción:** No aplica
- **Colegiatura:** No aplica
- **Becas:** Se otorgan cuatro tipos de becas, la beca PRONABES de \$750.00 a \$1,000.00 mensuales con promedio mínimo de 8.0, beca de estudios de \$200.00 mensuales con promedio mínimo de 9.0, beca de apoyo académico de \$400.00 y la beca de apoyo a la población de \$1,000.00 con promedio mínimo de 9.0

INSTITUTO NACIONAL DE BELLAS ARTES (INBA)

- Fundada en 1927. Público. Laico. Semestral
- Av. Río Churubusco 79, esq. Calzada de Tlalpan. Col. Country Club. C.P.04220. Del. Coyoacán, D.F.
- www.cnca.gob.mx
- Tel. (01 55) 12 53 94 00, ext. 1400, 1402, (01 55) 12 53 94 62

ESCUELA DE DISEÑO

- **Licenciatura:** Diseño
- **Examen de admisión:** \$250.00
- **Inscripción:** \$780.00 semestrales
- **Colegiatura:** \$ 772.00 semestrales
- **Becas:** Se otorga beca de la SEP a partir del primer semestre con promedio mínimo de 8.0

INBA. ESCUELA NACIONAL DE ARTE TEATRAL

- **Licenciaturas:** Actuación y Escenografía
- **Examen de admisión:** \$250.00
- **Inscripción:** No aplica
- **Colegiatura:** \$800.00 anuales
- **Becas:** Se otorga beca de la SEP a partir del primer semestre con promedio mínimo de 8.0

INBA. ESCUELA NACIONAL DE DANZA CLÁSICA Y CONTEMPORÁNEA

- **Licenciaturas:** Coreografía y Docencia en Danza Clásica
- **Examen de admisión:** \$250.00
- **Colegiatura:** No aplica
- **Inscripción:** \$780.00 semestrales
- **Becas:** Se otorga beca de la SEP a partir del primer semestre con promedio mínimo de 8.0

INBA. ESCUELA NACIONAL DE PINTURA, ESCULTURA Y GRABADO LA ESMERALDA

- **Licenciatura:** Artes Plásticas
- **Examen de admisión:** \$250.00
- **Inscripción:** \$761.00 semestrales
- **Colegiatura:** No aplica
- **Becas:** Beca del 5% con promedio mínimo de 8.0

INBA. ESCUELA SUPERIOR DE MÚSICA

- **Licenciaturas:** Arpa, Clarinete, Clavecín, Composición, Contrabajo, Corno, Dirección, Fagot, Flauta, Guitarra, Jazz, Oboe, Percusiones, Piano, Trombón, Trompeta, Tuba, Viola, Violín y Violonchelo
- **Examen de admisión:** \$250.00
- **Inscripción:** \$1,450.00 anuales
- **Colegiatura:** No aplica
- **Becas:** Se otorga beca de la SEP de \$5,000.00 a \$12,000.00 con promedio de 8.0 a 9.5 y la beca de excelencia académica de \$25,000.00 sólo se otorga a los alumnos que desde la primaria hasta licenciatura han mantenido un promedio de 9.0 a 9.5

INSTITUTO POLITÉCNICO NACIONAL (IPN)

- Fundado en 1934. Público. Laico. Semestral
- Unidad Profesional Adolfo López Mateos S/N. Col. Zacatenco. C.P. 07738. México, D.F.
- Tel. 57296000 57296300 5642400
- www.ipn.mx.

CENTRO INTERDISCIPLINARIO DE CIENCIAS DE LA SALUD, (CICS)

UNIDAD MILPA ALTA

- **Licenciaturas:** Enfermería, Nutrición, Optometría, Trabajo Social, Médico Cirujano y Partero, Odontología

IPN. CENTRO INTERDISCIPLINARIO DE CIENCIAS DE LA SALUD, (CICS)

UNIDAD SANTO TOMÁS

- **Licenciaturas:** Odontología, Optometría y Psicología

IPN. ESCUELA NACIONAL DE CIENCIAS BIOLÓGICAS

- **Licenciaturas:** Biólogo y Químico Bacteriólogo Parasitólogo
- **Ingenierías:** Bioquímico, Químico Farmacéutico Industrial y Sistemas Ambientales

IPN. ESCUELA SUPERIOR DE COMERCIO Y ADMINISTRACIÓN, (ESCA)

- UNIDAD TEPEPAN
- **Licenciaturas:** Contador Público y Relaciones Comerciales

IPN. ESCUELA SUPERIOR DE CÓMPUTO (ESCOM)

- **Ingeniería:** Sistemas Computacionales

IPN. ESCUELA SUPERIOR DE INGENIERÍA MECÁNICA Y ELÉCTRICA, (ESIME)

- UNIDAD AZCAPOTZALCO
- **Ingenierías:** Mecánica y Robótica Industrial
- IPN. ESCUELA SUPERIOR DE INGENIERÍA MECÁNICA Y ELÉCTRICA, (ESIME)

UNIDAD CULHUACÁN

- **Ingenierías:** Computación, Comunicaciones y Electrónica y Mecánica

IPN. ESCUELA SUPERIOR DE INGENIERÍA MECÁNICA Y ELÉCTRICA, (ESIME)

- UNIDAD TICOMÁN
- **Ingeniería:** Aeronáutica
- IPN. ESCUELA SUPERIOR DE MEDICINA, (ESM)
- Médico Cirujano y Partero

IPN. ESCUELA SUPERIOR DE TURISMO (EST)

- **Licenciatura:** Turismo

IPN. UNIDAD PROFESIONAL INTERDISCIPLINARIA DE BIOTECNOLOGÍA, (UPIBI)

- **Ingenierías:** Alimentos, Ambiental, Biomédica, Biotecnología y Farmacéutica

IPN. UNIDAD PROFESIONAL INTERDISCIPLINARIA DE INGENIERÍA Y CIENCIAS SOCIALES Y ADMINISTRATIVAS, (UPIICSA)

- **Licenciaturas:** Administración Industrial, Ciencias de la Informática
- **Ingenierías:** En Transporte, Industrial, Informática
- **Examen de admisión:** \$200 aprox.



- **Inscripción:** \$220.00 semestrales aprox.
- **Colegiatura:** \$1,800.00 semestrales aprox.
- **Becas:** Se otorgan 3 tipos de becas, la beca académica de \$350.00 a \$550.00 con promedio mínimo de 6.0. La beca de PRONABES se requiere promedio mínimo de 8.0 y el monto mensual varía de \$750.00 a \$1,000.00. La beca TELMEX consta de un salario mínimo mensual, con promedio mínimo de 8.5, excepto en Ciencias de la Informática y Administración Industrial, en las que se requiere mínimo 9.0

IPN. UNIDAD PROFESIONAL INTERDISCIPLINARIA EN INGENIERÍA Y TECNOLOGÍAS AVANZADAS, (UPIITA)

- **Ingenierías:** Biónica, Mecatrónica y Telemática
- **Examen de admisión:** \$200 aprox.
- **Inscripción:** \$280.00 aprox.
- **Colegiatura:** No aplica
- **Becas:** Se otorgan dos tipos de becas, la beca IPN-PRONABES por un monto mensual de \$750.00 a \$1,000.00 con un promedio mínimo de 6.0 y la beca IPN-TELMEX para el área de Físico, Matemáticas y Médico Biológicas con promedio mínimo de 8.5 y para el área de Ciencias Sociales de 9.0 y se otorga un monto mensual equivalente a un salario mínimo

INSTITUTO TECNOLÓGICO AUTÓNOMO DE MÉXICO (ITAM)

- Fundado en 1946. Privado. Laico. Semestral
- Río Hondo No.1. Col. Tizapán San Ángel. C.P. 01000. Del. Álvaro Obregón, D.F.
- Tel. (01 55) 56 28 40 00, 56 28 40 01, 56 28 40 04 y 54 90 46 30
- admisiones@itam.mx, itam@itam.mx, www.itam.mx
- **Licenciaturas:** Actuaria, Administración, Ciencia Política, Contaduría Pública y Estrategia Financiera, Derecho, Economía, Matemáticas Aplicadas, Relaciones Internacionales
- **Ingenierías:** Computación, Industrial, Negocios, Telemática
- **Examen de Admisión:** Todo el año \$520.00, Inscripción: \$8,900.00 pago único
- **Colegiatura:** \$48,000.00 en 5 pagos semestrales.
- **Becas:** Se otorga beca académica del 10 % a 90% con promedio mínimo de 9.0

INSTITUTO TECNOLÓGICO Y DE ESTUDIOS SUPERIORES DE MONTERREY (ITESM)

- CAMPUS CIUDAD DE MÉXICO
- Fundado en 1973. Privado. Laico. Semestral
- Calle del Puente No. 222. Col. Ejidos de Huipulco. C.P. 14380. Del. Tlalpan, D.F.
- Tel. (55) 54 83 20 20, 54 83 16 1754 83 16 18, 54 83 16 21 y 54 83 16 48
- www.ccm.itesm.mx
- **Licenciaturas:** Administración de Empresas, Administración Financiera, Administración de Tecnologías de Información, Arquitectura, Ciencia Política, Comercio Internacional, Contaduría Pública, Derecho, Diseño Industrial, Economía, Médico Cirujano, Mercadotecnia, Nutrición, Periodismo y Medios de

Comunicación, Psicología Organizacional y Relaciones Internacionales

- **Ingenierías:** Biomédica, Industrial y de Sistemas, Mecánico Administrador, Mecánico Electricista, Mecatrónica, Tecnologías Electrónicas y Tecnologías Computacionales
- **Examen de Admisión:** \$1,200.00
- **Inscripción:** No aplica
- **Colegiatura:** \$59,575.00 en pagos semestrales

ITESM. CAMPUS SANTA FE

- Fundado en 2001
- Av. Carlos Lazo No. 100. Col. Santa Fe. C.P. 01210. Del. Álvaro Obregón, D.F.
- Tel. (01 55) 91 77 80 00, 91 77 82 24 y 91 77 82 26
- www.csf.itesm.mx
- **Licenciaturas:** Administración de Empresas, Administración Financiera, Comercio Internacional, Creación y Desarrollo de Empresas, En Sistemas de Computación Administrativa, Mercadotecnia, Psicología Organizacional y Relaciones Internacionales
- **Ingenierías:** Electrónica y Comunicaciones, Industrial y de Sistemas, Mecatrónica, Sistemas Computacionales, Tecnologías Computacionales, Tecnologías Electrónicas
- **Examen de admisión:** \$750.00 Inscripción: No aplica Colegiatura: \$59,575.00 en pagos semestrales
- **Becas:** Se otorgan dos tipos de becas, la beca de excelencia académica del 90% al mejor alumno de cada generación de las escuelas a las que ofrece esta distinción y la beca de calidad académica y necesidad económica que contempla una parte de ayuda a fondo perdido (del 10% al 40% en una colegiatura) y otra parte proporcional como financiamiento (del 10% al 40% en una colegiatura), mismo que deberá retribuirse al término de sus estudios

UNIVERSIDAD ANÁHUAC MÉXICO DEL SUR

- Fundada en 1981. Privada. Religiosa. Semestral
- Av. de Las Torres No. 131. Col. Olivar de Los Padres. C.P. 01780. Del. Álvaro Obregón, D.F.
- Tel. (01 55) 56 28 88 00 y 55 85 19 40, (01 55) 56 28 88 37
- admisiones@ds.uas.mx, www.uas.mx
- **Licenciaturas:** Actuaria, Administración y Dirección de Empresas, Administración de Negocios, Administración Internacional, Administración Turística, Arquitectura, Comunicación, Comercio Internacional, Derecho, Diseño Gráfico, Economía, Estudios Internacionales, Finanzas y Contaduría Pública, Finanzas Corporativas y Banca, Gastronomía y Mercadotecnia
- **Ingenierías:** Civil para la Dirección, Industrial para la Dirección, Mecatrónica, Sistemas y Tecnologías de la Información y Tecnologías de la Información y Telecomunicaciones
- **Examen de admisión:** \$ 950.00
- **Inscripción:** \$15,150.00 semestrales
- **Colegiatura:** \$948.00 multiplicado por los créditos a cursar en el semestre y en 4 pagos mensuales
- **Becas:** Se otorgan dos tipos de beca: la académica de hasta el 50% con promedio de 8.0 a 8.9 y la beca de excelencia académica de hasta el 100% con promedio mínimo de 9.0

UNIVERSIDAD AUTÓNOMA METROPOLITANA (UAM)

- Fundada en 1974. Pública. Laico. Trimestral
- Prolongación Canal de Miramontes No. 3855. Col. Ex-Hacienda San Juan de Dios. C.P. 14387. Del. Tlalpan, México D.F.
- Tel. (01 55) 53 18 90 00 Ext. 9287, 54 83 40 10
- Servicios Escolares
- admision@correo.uam.mx, www.uam.mx, www.azc.uam.mx

CAMPUS AZCAPOTZALCO

- **Licenciaturas:** Administración, Derecho, Diseño de la Comunicación Gráfica, Diseño Industrial, Economía y Sociología
- **Ingenierías:** Ambiental, Civil, Computación, Eléctrica, Electrónica, Física, Industrial, Mecánica, Metalúrgica y Química

UAM. CAMPUS IZTAPAPALAPA

- **Licenciaturas:** Administración, Antropología Social, Biología, Biología Experimental, Ciencia Política, Computación, Economía, Filosofía, Física, Geografía, Hidrobiología, Historia, Letras Hispánicas, Lingüística, Matemáticas, Producción Animal, Psicología Social, Química y Sociología.
- **Ingenierías:** en Alimentos, Biomédica, Bioquímica Industrial, Electrónica, Energía, Hidrológica y Química

UAM. CAMPUS XOCHIMILCO

- **Licenciaturas:** Administración, Agronomía, Arquitectura, Biología, Comunicación Social, Diseño de la Comunicación Gráfica, Diseño Industrial, Economía, Enfermería, Nutrición, Planeación Territorial Política y Gestión Social, Producción Animal, Psicología, Química Farmacéutica Biológica, Sociología, Medicina y Medicina Veterinaria y Zootecnia.

UAM. CAMPUS CUAJIMALPA

- **Licenciaturas:** Administración, Derecho, Diseño y Matemáticas Aplicadas
- **Ingeniería:** Computación
- **Examen de admisión:** \$190.00
- **Inscripción:** Locales \$128.43 y extranjeros \$642.15 anuales
- **Colegiatura:** Locales \$128.43 y extranjeros \$642.15 trimestrales

UNITEC. CAMPUS CUITLÁHUAC
 • Fundado en 1966
 • Norte 57 No. 2346. Col. San Salvador Xochimanca. C.P. 02870. Del. Azcapotzalco, D.F.
 • Tel. (01 55) 53 28 79 00

UNITEC. CAMPUS MARINA NACIONAL
 • Fundado en 1968
 • Av. Marina Nacional No. 500. Col. Anáhuac. C.P. 11320. Del. Miguel Hidalgo, D.F.
 • Tel. (01 55) 53 29 76 00.
 • **Examen de admisión:** \$240.00
 • **Inscripción:** \$14,300.00 a \$25,000.00 cuatrimestrales aprox.
 • **Colegiatura:** Licenciaturas \$2,735.00; Ingenierías, \$2,840.00 cuatrimestrales y Cirujano Dentista \$8,260.00 semestrales. Costo total aproximado de \$14,300.00 a \$25,000.00, dependiendo de los créditos
 • **Becas:** Se otorga beca académica del 10% al 90% con promedio mínimo de 8.5

ESTADO DE MÉXICO

INSTITUTO POLITÉCNICO NACIONAL (IPN)

ESCUELA SUPERIOR DE INGENIERÍA Y ARQUITECTURA, (ESIA) UNIDAD TECAMACHALCO
 • Fundado en 1974. Público. Laico. Semestral
 • Av. Fuente de Los Leones No. 28. Col. Lomas de Tecamachalco. C.P. 53950. Naucalpan de Juárez, Estado de México.
 • Tel. (01 55) 55 89 72 34 y 57 29 60 00 Ext. 68031 y 68032, (01 55) 57 29 60 00 Ext. 68028.
 • www.ipn.mx

Licenciaturas: Arquitectura
 • **Examen de admisión:** Consultar las fechas en la convocatoria, \$200.00 aprox
 • **Inscripción:** \$280.00 aprox.
 • **Colegiatura:** No aplica
 • **Becas:** Se otorgan dos tipos de becas, la beca IPN-PRONABES por un monto mensual de \$750.00 a \$1,000.00 con un promedio mínimo de 6.0 y la beca IPN-TELMEX para el área de Físico Matemáticas y Médico Biológicas con promedio mínimo de 8.5 y para el área de Ciencias Sociales de 9.0 y se otorga un monto mensual equivalente a un salario mínimo

INSTITUTO TECNOLÓGICO Y DE ESTUDIOS SUPERIORES DE MONTERREY (ITESM) CAMPUS ESTADO DE MÉXICO
 • Fundado en 1976. Privado. Unidad Particular Desconcentrada de la Sede en Nuevo León. Laico
 • Carretera Lago de Guadalupe Km. 3.5. Col. Margarita • Masa de Juárez. C.P. 52926. Atizapán de Zaragoza
 • Tel. (01 55) 58 64 55 00, 58 64 55 56 y 58 64 55 55
 • casa.cem@servicios.itesm.mx, www.itesm.mx y www.cem.itesm.mx
 • **Licenciaturas:** Administración de Empresas, Administración Financiera, Arquitectura, Ciencias de la Comunicación, Comercio Internacional, Contaduría Pública y Finanzas, Derecho, Diseño Industrial, Economía, Mercadotecnia, Psicología Organizacional, Relaciones Internacionales, y Sistemas de Computación Administrativa
 • **Ingenierías:** Electrónica y Comunicaciones, Industrial y de Sistemas, Mecánico Administrador, Mecánico Electricista, Mecatrónica, Sistemas Computacionales y Sistemas Electrónicos
 • **Examen de admisión:** \$400.00
 • **Inscripción:** No aplica
 • **Colegiatura:** \$59,575.00 semestrales
 • **Becas:** Se otorga beca académica del 10% al 40% con promedio mínimo de 9.0

ITESM. CAMPUS TOLUCA
 • Fundado en 1982
 • Eduardo Monroy Cárdenas No. 2000. Col. San Antonio Buenavista. C.P.50110. Toluca de Lerdo, Edo. de México
 • Tel. (01 722) 279 99 90 y 279 31 82
 • promocionestec.tol@itesm.mx y www.tol.itesm.mx
 • **Licenciaturas:** Administración de Empresas, Arquitectura, Ciencias de la Comunicación, Comercio Internacional, Contaduría Pública y Finanzas, Derecho, Mercadotecnia, Diseño Industrial y Animación y Arte Digital
 • **Ingenierías:** Industrial y de Sistemas, Mecánico Administrador, Mecatrónica, Tecnologías Computacionales y Tecnologías Electrónicas
 • **Examen de admisión:** \$650.00
 • **Inscripción:** No aplica
 • **Colegiatura:** \$59,575.00.00 en pagos semestrales
 • **Becas:** Dos tipos de becas, la de excelencia académica del 90% al mejor alumno de cada generación de las escuelas a las que ofrece esta distinción y la de calidad académica y necesidad económica con ayuda a fondo perdido (de 10% a 40% en colegiatura) y otra parte proporcional como financiamiento (de 10% a 40% en colegiatura), mismo

Industrial, Economía, Educación Musical, Enseñanza de Español, Inglés, Francés e Italiano (lengua extranjera), Estudios Latinoamericanos, Etnomusicología, Filosofía, Física, Geografía, Historia, Informática, Instrumentista, Investigación Biomédica Básica, Lengua y Literaturas Hispánicas, Lengua y Literaturas Modernas Alemanas, Lengua y Literaturas Modernas Francesas, Lengua y Literaturas Modernas Inglesas, Lengua y Literaturas Modernas Italianas, Letras Clásicas, Literatura Dramática y Teatro, Matemáticas Aplicadas y Computación, Matemáticas, Piano, Pedagogía, Planificación para el Desarrollo Agropecuario, Química, Química de Alimentos, Química Farmacéutica Biológica, Química Industrial, Relaciones Internacionales, Sociología, Trabajo Social y Urbanismo
 • **Ingenierías:** Agrícola, Alimentos, Civil, Computación, Eléctrica y Electrónica, Geofísica, Geológica, Industrial, Mecánica, Mecánica Eléctrica, Mecatrónica, Minas y Metalurgia, Petrolera, Química, Química Metalúrgica, Telecomunicaciones y Topografía y Geodésica
 • **Medicina:** Cirujano Dentista, Médico Cirujano, Medicina Veterinaria y Zootecnia, Optometría y Psicología

UNAM. ESCUELA NACIONAL DE ARTES PLÁSTICAS
 • **Licenciaturas:** Artes Visuales y Diseño y Comunicación Visual

UNAM. FACULTAD DE ESTUDIOS SUPERIORES ZARAGOZA
 • **Licenciatura:** Biología, Enfermería, Psicología, Médico Cirujano, Odontología y Químico Farmacéutico Biólogo
 • **Ingeniería:** Química
 • **Examen de admisión:** \$250.00
 • **Inscripción:** \$0.25 más aportación voluntaria
 • **Colegiatura:** \$0.25 más aportación voluntaria
 • **Becas:** Se otorga beca de Fundación UNAM, SEP, TELMEX y del Gobierno Federal de \$750.00 al año \$1,000.00 dependiendo del grado cursado, con promedio mínimo de 8.0

UNIVERSIDAD PANAMERICANA (UP)
 • Fundada en 1968. Privada. Religiosa. Semestral y anual
 • Augusto Rodin No. 498. Col. Insurgentes Mixcoac. C.P. 03920. Del. Benito Juárez, D.F.
 • Tel. (01 55) 54 82 16 00, 54 82 17 00 Ext. 5061, 5056 y 5060 01 800 62 72 287, (01 55) 54 82 16 00
 • relpub@mx.up.mx y www.upmx.mx
 • **Licenciaturas:** Administración y Finanzas, Administración y Mercadotecnia, Administración y Negocios, Comunicación, Contaduría, Derecho, Economía, Enfermería, Filosofía, Pedagogía, Contaduría y Gestión Empresarial y Medicina
 • **Ingenierías:** Industrial, Mecatrónica y Sistemas Computacionales

ESCUELA SUPERIOR DE ADMINISTRACIÓN DE INSTITUCIONES
 • **Licenciatura:** Administración de Instituciones
 • **Examen de admisión:** De \$400.00, a \$750.00
 • **Inscripción:** \$9,320.00 y medicina \$10,455.00 semestrales
 • **Colegiatura:** \$9,080.00 y medicina \$10,010.00 en 6 pagos mensuales
 • **Becas:** Se otorga una beca académica del 10% al 100% a los estudiantes que cuenten con promedio mínimo de 8.0

UNIVERSIDAD PEDAGÓGICA NACIONAL (UPN)
 • Fundada en 1978. Pública. Laico. Semestral
 • Carretera al Ajusco No. 24. Col. Héroes de Padierna. C.P. 14200. Del. Tlalpan, D.F.
 • Tel. (01 55) 56 30 97 00 56 30 79 36 y 56 45 45 91 Servicios Escolares
 • www.upn.mx
 • **Licenciaturas:** Administración Educativa, Educación de Adultos, Educación Indígena, Enseñanza del Francés, Pedagogía, Psicología Educativa y Sociología de la Educación
 • **Examen de admisión:** \$150.00, Inscripción: \$120.00 semestrales. Colegiatura: No aplica
 • **Becas:** Se otorga beca PRONABES de \$750.00 a \$1,000.00 con promedio mínimo de 8.0

UNIVERSIDAD TECNOLÓGICA DE MEXICO S.C. (UNITEC) CAMPUS SUR
 • Fundada en 1966. Privada. Laico. Cuatrimestral. Sólo Médico Cirujano Dentista es semestral
 • Calz. Ermita Iztapalapa No. 557. Col. Granjas Esmeralda. C.P.09810. Del. Iztapalapa, D.F.
 • Tel. (01 55) 56 24 77 00 Ext. 3157
 • www.unitec.mx
 • **Licenciaturas:** Administración de Empresas, Administración de Empresas Turísticas, Arquitectura, Diseño Gráfico, Ciencias de la Comunicación, Contaduría Pública, Derecho, Finanzas, Economía, Informática Administrativa, Mercadotecnia, Cirujano Dentista, Psicología y Pedagogía
 • **Ingenierías:** Civil, Eléctrica y de Comunicaciones, Industrial y de Sistemas, Mecánica, Química y Sistemas Computacionales

UNITEC. CAMPUS COYOACÁN
 • Fundado en 1966
 • Calzada de Tlalpan No. 3058. Col. Santa Úrsula Coapa. C.P. 02870. Del. Coyoacán, D.F.
 • Tel. (01 55) 55 99 26 00

• **Inscripción:** \$11,630.00 semestrales
 • **Colegiatura:** Total del semestre \$41,705.00

CAMPUS TLALPAN
 • **Licenciatura:** Medicina
 • **Examen de admisión:** \$400.00
 • **Inscripción:** \$18,995.00 semestrales
 • **Colegiatura:** \$7,960.00 en 5 pagos mensuales
 • **Becas:** Se otorga beca académica del 10% al 50% con promedio mínimo de 8.5*

UNIVERSIDAD INTERNACIONAL (UI)
 • Fundada en 1994. Privada. Laico. Semestral
 • General Anaya No. 313. Col. del Carmen Coyoacán. C.P. 04100. Del. Coyoacán, D.F.
 • Tel. (01 55) 56 58 62 46, 56 58 62 67y 56 58 64 21, (01 55) 56 58 62 46 Ext. 107
 • informes@internacional.edu.mx y www.internacional.edu.mx
 • **Licenciaturas:** Administración, Contaduría, Derecho e Informática
 • **Examen de admisión:** No aplica
 • **Inscripción:** \$2,375.00 semestrales
 • **Colegiatura:** \$2,375.00 mensuales
 • **Becas:** Se otorga beca académica del 5% al 100% con promedio mínimo de 8.0

UNIVERSIDAD MARISTA (UMA) CAMPUS XOCHIMILCO-TLÁHUAC
 • Fundada en 1993. Privada. Laico. Anual
 • Av. General Leandro Valle No. 928. Col. del Mar. C.P. 13270. Del. Tláhuac, D.F.
 • Tel. (01 55) 50 63 30 70, 5063 30 71 y 50 63 30 72
 • informes@umarista.edu.mx y www.umarista.edu.mx
 • **Licenciaturas:** Actuaría, Administración y Dirección del Deporte, Administración y Mercadotecnia, Arquitectura, Ciencias de la Comunicación, Contaduría, Derecho, Diseño Gráfico, Economía y Finanzas Internacionales, Educación Media Superior Intercultural, Psicología y Seguros y Fianzas
 • **Ingenierías:** Civil, Electromecánica, Industrial y Mecatrónica
 • **Examen de admisión:** \$200.00
 • **Inscripción:** \$6,000.00 semestrales
 • **Colegiatura:** \$5,000.00 en 5 pagos mensuales.
 • **Becas:** Se otorga beca académica del 20% al 50% con promedio mínimo de 8.5

UNIVERSIDAD NACIONAL AUTÓNOMA DE MÉXICO (UNAM)
 • Fundada en 1551. Pública. Laico. Semestral y anual
 • Av. Universidad No. 3000. Col. Ciudad Universitaria. C.P.04010. Del. Coyoacán, D.F.
 • Tel. (01 55) 56 22 15 24 y 56 22 15 25 Servicios Escolares
 • uenlace@servidor.unam.mx
 • www.unam.escolar.unam.mx

CAMPUS CIUDAD UNIVERSITARIA
 • **Licenciaturas:** Actuaría, Administración, Arquitectura, Arquitectura del Paisaje, Bibliotecología, Biología, Canto, Ciencias de la Computación, Ciencias de la Comunicación y Periodismo, Artes Visuales, Ciencias Políticas y Administración Pública, Ciencias Geomáticas, Composición, Contaduría, Diseño Gráfico, Diseño y Comunicación Visual, Derecho, Diseño



• **Becas:** Se otorga beca UAM-SEP-PRONABES desde \$750.00 hasta \$1000 con promedio mínimo de 8.0 para conservar la beca.

UNIVERSIDAD DE LAS AMÉRICAS, A.C (UDLA)
 • Fundada en 1940. Privada. Laico. Semestral
 • Puebla No. 223. Col. Roma. C.P. 06700. Del. Cuauhtémoc, D.F.
 • Tel. (01 55) 52 09 98 58, 52 09 98 07 y 52 07 04 23
 • admisión@server.udla.mx, www.udla.mx
 • **Plan de estudios**
 • **Licenciaturas:** Administración de Empresas, Comunicación, Comunicación Humana, Derecho, Psicología, Relaciones Internacionales y Sistemas Computacionales y Administrativos
 • **Examen de Admisión:** Enero-julio, \$712.00
 • **Inscripción:** \$6,010.00 semestrales
 • **Colegiatura:** \$8,728.00 mensuales
 • **Becas:** Se otorga beca académica del 20% al 40 % con promedio mínimo de 8.5

UNIVERSIDAD DEL CLAUSTRO DE SOR JUANA
 • Fundada en 1979. Privada. Religiosa. Semestral
 • Izazaga No. 92. Col. Centro. C.P. 06080. Del. Cuauhtémoc, D.F.
 • Tel. (01 55) 51 30 33 09, 51 30 33 84, 51 30 33 45 y 51 30 33 87
 • promocion@ucsj.edu.mx, www.ucsj.edu.mx
 • **Licenciaturas:** Arte, Comunicación Audiovisual, Estudios y Gestión de la Cultura, Filosofía, Gastronomía, Humanidades, Letras Iberoamericanas y Psicología
 • **Examen de admisión:** Enero-julio, \$500.00. Sólo promedios de 7.0 a 8.9
 • **Inscripción:** Desde \$6,370.00 hasta \$6,470.00 semestrales*
 • **Colegiatura:** Desde \$6,370.00 hasta \$6,470.00 en 4 pagos mensuales. Total del semestre de \$31,850.00 a \$32, 350.00*
 • **Becas:** Se otorga beca académica del 20% al 75% a partir del tercer semestre con promedio mínimo de 8.5
 *No se incluyen los costos de los materiales para Gastronomía

UNIVERSIDAD DEL TEPEYAC
 • Fundada en 1975. Privada. Laico. Semestrales
 • Av. Callao No. 842. Col. Lindavista. C.P. 07300. Del. Gustavo A. Madero, D.F.
 • Tel. (01 55) 57 81 46 12, 57 81 40 33 y 57 81 62 18
 • difusion@tepeyac.edu.mx www.tepeyac.edu.mx
 • **Licenciaturas:** Administración de Empresas, Arquitectura, Ciencias y Técnicas de la Comunicación, Contaduría Pública, Derecho, Diseño Gráfico, Gestión de Negocios, Mercadotecnia, Psicología y Turismo
 • **Ingeniería:** Industrial
 • **Inscripción:** \$7,400.00 semestrales
 • **Colegiatura:** \$4,850.00 mensuales
 • **Becas:** Se otorga beca académica del 25% al 100% con promedio mínimo 9.0

UNIVERSIDAD IBEROAMERICANA CIUDAD DE MÉXICO
 • Fundada en 1943. Privada. Religiosa. Semestral
 • Prolongación Paseo de la Reforma No. 880. Col. Lomas de Santa Fe. C.P. 01210. Del. Álvaro Obregón, D.F.
 • Tel. (01 55) 59 50 40 00 y 91 77 44 00, Ext. 4093, 4111, 7406 y 7561,(01 55) 59 50 40 00 Ext. 4377 y 4378
 • www.uia.mx
 • **Licenciaturas:** Administración de Empresas, Administración de la Hospitalidad, Administración de Negocios Internacionales, Arquitectura, Ciencias Políticas y Administración Pública, Ciencias Teológicas, Comunicación, Contaduría y Gestión Empresarial, Derecho, Diseño Gráfico, Diseño Industrial, Diseño Interactivo, Diseño Textil, Economía, Filosofía, Finanzas, Historia, Historia del Arte, Literatura Latinoamericana, Mercadotecnia, Nutrición y Ciencia de los Alimentos, Psicología, Recursos Humanos y Relaciones Internacionales
 • **Ingenierías:** Alimentos, Biomédica, Computación y Electrónica, Civil, Electrónica, Física, Industrial, Mecánica y Eléctrica, Mecatrónica y Producción, Química, Sistemas de Información, Software y Telecomunicaciones y Electrónica
 • **Examen de admisión:** \$1,400.00
 • **Inscripción:** \$16,085.00 más \$4,020.00 cuota única de primer ingreso
 • **Colegiatura:** \$40,236.00 semestrales dependiendo del número de créditos
 • **Becas:** Se otorga beca académica del 20% al 50% con promedio mínimo de 9.0

UNIVERSIDAD LA SALLE CAMPUS BENJAMÍN FRANKLIN
 • Fundada en 1962. Privada. Religiosa. Semestral
 • Benjamín Franklin No. 47. Col. Condesa. C.P. 01640. Del. Cuauhtémoc, D.F.
 • Tel. (01 55) 52 78 95 00, (01 55) 55 16 99 62.
 • webmaster@ulsa.edu.mx, www.ulsa.edu.mx
 • **Licenciaturas:** Administración, Arquitectura, Ciencias de la Comunicación, Ciencias de la Educación, Ciencias Religiosas, Comercio Internacional y Negocios Internacionales, Contaduría, Derecho, Diseño Gráfico, Educación Primaria, Filosofía, Informática, Química de Alimentos, Médico Cirujano y Químico Farmacéutico Biólogo
 • **Ingenierías:** Cibernética, Civil, Eléctrica, Industrial, Mecánica y Química
 • **Examen de admisión:** \$400.00

que deberá retribuirse al término de sus estudios

TECNOLÓGICO DE ESTUDIOS SUPERIORES DE CUAUTITLÁN IZCALLI

- Fundada en 1997. Pública. Laico. Semestral
- Av. Nopaltepec S/N. Fracc. Ejido San Antonio Cuamatla (La Coyotera). C.P.54748. Cuautitlán Izcalli
- Tel. (01 55) 58 73 73 40 y 58 73 37, 58 68 90 25
- transparencia@tesci.edu.mx y www.tesci.edu.mx
- **Licenciaturas:** Contaduría e Informática
- **Ingenierías:** Electrónica, Sistemas Computacionales e Industrial
- **Examen de admisión:** \$550.00
- **Inscripción:** \$2,550.00 semestrales
- **Colegiatura:** No aplica
- **Becas:** Se otorga beca académica del 20% al 33% con promedio mínimo de 8.0

UNIVERSIDAD ANÁHUAC DEL NORTE

- Fundada en 1964. Privada. Religiosa. Semestral
- Av. Lomas Anáhuac S/N. Col. Lomas Anáhuac Huixquilucan. C.P. 52786. Huixquilucan, Estado de México.
- Tel. (01 55) 56 27 02 10, (01 55) 55 96 19 38.
- anahuac@anahuac.mx, www.anahuac.mx
- **Licenciaturas:** Actuaría, Administración Turística, Arquitectura, Comunicación, Derecho, Dirección y Administración de Empresas, Diseño Gráfico, Diseño Industrial, Economía, Finanzas y Contaduría Pública, Mercadotecnia, Negocios Internacionales, Pedagogía, Médico Cirujano, Psicología y Relaciones Internacionales
- **Ingenierías:** Civil para la Dirección, Industrial para la Dirección, Mecatrónica, Sistemas y Tecnologías de Información, Tecnologías de Información y Telecomunicaciones y Tecnologías Estratégicas de Información
- **Examen de admisión:** \$910.00
- **Inscripción:** \$14,000.00 semestrales
- **Colegiatura:** \$40,410.00 semestrales o 4 parcialidades de \$10,125.00 semestrales
- **Becas:** Se otorgan dos tipos de beca, la académica de hasta el 50% con promedio mínimo de 8.0 y beca de excelencia académica del 10% al 100% con promedio mínimo de 8.0
- *Los costos varían dependiendo de la licenciatura y el número de créditos a cursar

UNIVERSIDAD AUTÓNOMA DEL ESTADO DE MÉXICO (UAEMEX)

- Fundada en 1828. Pública. Laico. Semestral
- Instituto Literario No. 100. Col. Centro Toluca. Toluca de Lerdo, Estado de México
- Tel. (01 722) 226 23 00 y 226 23 45 al 47 - 2720076
- rectoria@uaemex.mx y www.uaemex.m.

CAMPUS TOLUCA

- **Licenciaturas:** Actuaría Financiera, Administración, Administración y Promoción de la Obra Urbana, Antropología Social, Arquitectura, Arte Dramático, Artes Plásticas, Biología, Ciencias Ambientales, Ciencias de la Información Documental, Ciencias Geoinformáticas, Ciencias Políticas y Administración Pública, Comunicación, Contaduría, Derecho, Diseño Gráfico, Diseño Industrial, Economía, Educación, Enfermería, Filosofía, Física, Gastronomía, Geografía y Ordenación del Territorio, Historia, Informática Administrativa, Lenguas, Letras Latinoamericanas, Matemáticas, Nutrición, Planeación Territorial, Psicología, Químico, Químico en Alimentos, Químico Farmacéutico Biólogo, Relaciones Económicas Internacionales, Sociología, Terapia Física, Terapia Ocupacional, Trabajo Social, Turismo, Técnico Superior en Turismo, Cirujano Dentista, Médico Cirujano y Médico Veterinario Zootecnista
- **Ingenierías:** Agrónomo en Floricultura, Agrónomo Industrial, Agrónomo Fitotecnista, Civil, Computación, Electrónica, Mecánico y Químico

UAEM. UNIDAD ACADÉMICA PROFESIONAL AMECAMECA

- **Licenciaturas:** Administración, Ciencias Políticas y Administración Pública, Contaduría, Derecho, Letras Latinoamericanas y Nutrición y Médico Veterinario Zootecnista

UAEM. UNIDAD ACADÉMICA PROFESIONAL ATLACOMULCO

- **Licenciaturas:** Administración, Contaduría, Derecho, Informática Administrativa y Psicología
- **Ingeniería:** Computación

UAEM. UNIDAD ACADÉMICA PROFESIONAL DE TEMASCALTEPEC

- **Licenciaturas:** Administración, Contaduría, Derecho, Informática Administrativa, Psicología y Agrónomo Zootecnista

UAEM. UNIDAD ACADÉMICA PROFESIONAL ECATEPEC

- **Licenciaturas:** Administración, Contaduría, Derecho, Informática Administrativa y Psicología
- **Ingeniería:** Computación

UAEM. UNIDAD ACADÉMICA PROFESIONAL TEXCOCO

- **Licenciaturas:** Administración, Ciencias Políticas,

Contaduría, Derecho, Economía, Informática Administrativa y Turismo

- **Ingeniería:** Computación

UAEM. UNIDAD ACADÉMICA PROFESIONAL VALLE DE CHALCO

- **Licenciaturas:** Contaduría, Derecho, Enfermería e Informática Administrativa
- **Ingeniería:** Computación

UAEM. UNIDAD ACADÉMICA PROFESIONAL VALLE DE MÉXICO

- **Licenciaturas:** Actuaría Financiera, Administración, Contaduría, Derecho, Economía, Informática, Administrativa y Relaciones Económicas Internacionales
- **Ingenierías:** Computación, Industrial, Sistemas y Comunicaciones

UAEM. UNIDAD ACADÉMICA PROFESIONAL VALLE DE TEOTIHUACAN

- **Licenciaturas:** Contaduría, Derecho, Informática Administrativa y Psicología
- **Ingeniería:** Computación

UAEM. UNIDAD ACADÉMICA PROFESIONAL ZUMPANGO

- **Licenciaturas:** Administración, Ciencias Políticas y Administración Pública, Contaduría, Derecho, Diseño Industrial, Enfermería, Psicología y Sociología
- **Ingenierías:** Agrónomo en Producción y Computación
- **Examen de admisión:** \$600.00
- **Inscripción:** De \$1,147.00 a \$4,978.00 semestrales
- **Colegiatura:** La reinscripción varía de \$661.00 a \$5,979.00 semestrales
- **Becas:** La UAEM cuenta con 28 tipos de becas, entre las principales se encuentran la beca de Escolaridad, la beca Económica y la de bono alimenticio. El porcentaje varía dependiendo de la modalidad de beca y del promedio del estudiante como mínimo se requiere 8.0
- *Los costos varían dependiendo del plantel, proceso de ingreso y créditos a cursar.

UNIVERSIDAD DE CUAUTITLÁN IZCALLI, S. C.

- Fundada en 1991. Privada. Laico. Semestral y cuatrimestral
- Av. Rancho del Jacal No. 100. Col. Santa Rosa de Lima. C.P. 54765. Cuautitlán Izcalli, Estado de México.
- Tel. (01 55) 50 89 72 70 y 58 81 24 31
- rpublicas@mail.udeci.edu.mx, www.uci.edu.mx
- **Licenciaturas:** Administración, Contaduría Pública, Fiscal y Financiera, Derecho, Diseño Gráfico, Informática Administrativa, Mercadotecnia, Pedagogía, Periodismo y Comunicación, Psicología y Odontología
- **Ingeniería:** Computación y Sistemas Digitales
- **Examen de admisión:** No aplica
- **Inscripción:** Plan semestral, Psicología \$4,950.00 y Odontología \$6,850.00 y plan cuatrimestral, turno matutino \$4,495.00 y turno vespertino \$3,680.00
- **Colegiatura:** Plan semestral, Psicología \$3,400.00 y Odontología \$4,965.00 y plan cuatrimestral, turno matutino \$2,995.00, turno vespertino \$2,475.00.
- **Becas:** Se otorga beca académica del 5% al 70% con promedio mínimo de 8.0

UNIVERSIDAD NACIONAL AUTÓNOMA DE MÉXICO (UNAM)

- Fundada en 1551. Pública. Laico. Semestral
- Av. Universidad No. 3000. Col. Ciudad Universitaria. C.P. 04010. Del. Coyoacán, D.F.
- Tel. (01 55) 56 22 15 24 y 56 22 15 25 Servicios Escolares
- uenlace@servidor.unam.mx, www.unam.escolar.unam.mx

FACULTAD DE ESTUDIOS SUPERIORES ACATLÁN

- **Licenciaturas:** Actuaría, Arquitectura, Ciencias Políticas y Administración Pública, Comunicación, Derecho, Diseño Gráfico, Economía, Enseñanza de Inglés, Filosofía, Historia, Lengua y Literatura Hispánica, Matemáticas Aplicadas y Computación, Pedagogía, Relaciones Internacionales y Sociología
- **Ingeniería:** Civil

FACULTAD DE ESTUDIOS SUPERIORES ARAGÓN

- **Licenciaturas:** Arquitectura, Comunicación y Periodismo, Derecho, Diseño Industrial, Economía, Pedagogía, Planificación para el Desarrollo Agropecuario, Relaciones Internacionales y Sociología
- **Ingenierías:** Civil, Computación y Mecánica Eléctrica

FACULTAD DE ESTUDIOS SUPERIORES CUAUTITLÁN

- **Licenciaturas:** Administración, Contaduría, Diseño y Comunicación Visual, Informática, Químico, Químico Farmacéutico Biólogo y Químico Industrial, Médico Veterinario y Zootecnista y Química
- **Ingenierías:** Agrícola, Alimentos, Mecánico Electricista

FACULTAD DE ESTUDIOS SUPERIORES IZTACALA

- **Licenciaturas:** Biología, Optometría, Psicología, Cirujano Dentista, Enfermería y Médico Cirujano
- **Examen de admisión:** \$250.00
- **Inscripción:** \$0.25 más aportación voluntaria
- **Colegiatura:** \$0.25 más aportación voluntaria, anuales y semestres
- **Becas:** Se otorga beca de Fundación UNAM, SEP, TELMEX y del Gobierno Federal de \$750.00 al año

\$1,000.00 dependiendo del grado cursado, con promedio mínimo de 8.0

UNIVERSIDAD TECNOLÓGICA DE MÉXICO S.C. (UNITEC)

- Fundada en 1999. Privada. Laico. Cuatrimestral
- Blvd. Calacoaya No. 7. Col. La Ermita. C.P.52999. Atizapán de Zaragoza, Estado de México
- Tel. (01 55) 53 66 75 00
- plopezga@mail.unitec.mx, www.unitec.mx
- **Licenciaturas:** Administración de Empresas, Administración de Empresas Turísticas, Arquitectura, Ciencias de la Comunicación, Contaduría Pública, Derecho, Diseño Gráfico, Economía, Finanzas, Informática Administrativa, Mercadotecnia, Pedagogía y Psicología
- **Ingenierías:** Civil, Electrónica y de Comunicaciones, Industrial y de Sistemas, Mecánica, Química y Sistemas Computacionales



UNITEC. CAMPUS ECATEPEC

- **Licenciaturas:** Administración de Empresas, Administración de Empresas Turísticas, Arquitectura, Ciencias de la Comunicación, Contaduría Pública, Derecho, Diseño Gráfico, Economía, Finanzas, Informática Administrativa, Mercadotecnia y Psicología
- **Ingenierías:** Civil, Electrónica y de Comunicaciones, Industrial y de Sistemas, Mecánica, Química y Sistemas Computacionales

FACULTAD DE ADMINISTRACIÓN Y CIENCIAS SOCIALES

- **Licenciaturas:** Administración de Empresas, Administración Turística, Ciencias de la Comunicación, Contaduría Pública, Derecho, Economía, Finanzas, Informática Administrativa, Mercadotecnia y Psicología
- **Examen de admisión:** \$240.00
- **Colegiatura:** \$13,675.00 cuatrimestrales en 3 ó 4 mensualidades
- **Becas:** Se otorga beca académica del 10% hasta el 90% con promedio mínimo de 8.5

ESTADO DE MORELOS

INSTITUTO TECNOLÓGICO DE ZACATEPEC

- Fundado en 1961. Público. Laico. Semestral
- Calzada Tecnológico No. 27. Col. Plan de Ayala C.P. 62780. Zacatepec, Morelos.
- Tel. (01 734) 343 21 10, 343 21 11, 343 07 23, 343 13 94 y 343 41 41
- desarrollo@mail.itzcatepec.edu.mx y www.itzcatepec.edu.mx
- **Licenciaturas:** Administración e Informática
- **Ingenierías:** Bioquímica, Civil, Electromecánica, Industrial, Química y Sistemas Computacionales
- **Examen de admisión:** \$850.00
- **Inscripción:** \$1,300.00 semestrales
- **Colegiatura:** No aplica
- **Becas:** Se otorga beca PRONABES de \$750.00 a \$1,000.00 con promedio mínimo de 8.0

INSTITUTO TECNOLÓGICO Y DE ESTUDIOS SUPERIORES DE MONTERREY (ITESM)

- Fundado en 1980. Privado. Laico. Semestral
- Paseo de la Reforma No. 182-A. Col. Lomas de Cuernavaca. C.P. 62589. Temixco, Morelos.
- Tel. (01 777) 329 71 00, 329 70 05, 329 71 02 y 80 283 70 05 Enlace Intercampus y 329 71 62
- casa.mor@itesm.mx y www.itesm.mx
- **Licenciaturas:** Administración de Empresas,

Administración Financiera, Ciencias de la Comunicación, Comercio Internacional, Mercadotecnia y Relaciones Internacionales

- **Ingenierías:** Electrónica y Comunicaciones, Industrial y de Sistemas, Mercadotecnia, Sistemas Computacionales, Sistemas de Computación Administrativa y Sistemas Electrónicos
- **Examen de admisión:** Todo el año \$1,200.00, Colegiatura: \$12,035.00 mensuales
- **Becas:** Se otorgan dos tipos de becas, la de excelencia académica del 90% al mejor alumno de cada generación de las escuelas a las que ofrece esta distinción y la beca de calidad académica y necesidad económica que contempla una parte de ayuda a fondo perdido (del 10% al 40% en una colegiatura) y otra parte proporcional como financiamiento (del 10% al 40% en una colegiatura), mismo que deberá retribuirse al término de sus estudios.
- *Las licenciaturas de 4 semestres son de tronco común

UNIVERSIDAD AUTÓNOMA DEL ESTADO DE MORELOS (UAEM)

- Fundada en 1953. Pública. Laico. Semestral
- Av. Universidad No. 1001. Col. Chamilpa. C.P. 62209. Cuernavaca, Morelos.
- Tel. (01 777) 329 70 00, 329 70 01 y 329 70 97
- uaedigital@uaem.mx y www.uaem.mx
- **Licenciaturas:** Administración, Antropología Social, Arquitectura, Artes Plásticas, Artes Visuales, Bioquímica, Ciencias Biológicas, Ciencias Computacionales, Ciencias de la Educación, Comunicación Humana, Comunicación y Técnicas Educativas, Contador Público, Derecho, Docencia, Educación Física, Enfermería, Enseñanza del Francés, Enseñanza del Inglés, Farmacia, Filosofía, Física, Historia, Informática, Letras, Matemáticas, Psicología, Química y Médico Cirujano
- **Ingenierías:** Desarrollo Rural, Eléctrica, Horticola, Industrial, Mecánica, Química y Químico Industrial
- **Examen de admisión:** \$400.00
- **Inscripción:** Desde \$1,900.00 hasta \$2,000.00 semestrales
- **Colegiatura:** Desde \$1,900.00 hasta \$2,000.00 mensuales. Becas: Se otorga beca académica del 50% con promedio mínimo de 8.0

CAMPUS ORIENTE, CUAUTLA

- **Licenciaturas:** Administración, Contador Público, Economía, Relaciones Públicas, Sociología
- **Ingenierías:** Fitosanitaria y Producción Vegetal

UNIVERSIDAD INTERNACIONAL DE CUERNAVACA

- Fundada en 1980. Privada. Laico. Semestral
- San Jerónimo No. 304. Col. San Jerónimo. C.P. 62179. Cuernavaca, Morelos
- Tel. (01 777) 317 10 87 y 313 34 71
- admisiones@uninter.edu.mx y www.uninter.edu.mx
- **Licenciaturas:** Administración de Empresas, Administración de Empresas Turísticas, Arquitectura, Comunicación, Comercio Exterior, Contaduría, Derecho, Diseño Gráfico, Economía y Finanzas, Enseñanza de Español y Literatura, Idiomas, Informática, Mercadotecnia, Relaciones Internacionales y Tecnologías de la Información
- **Ingenierías:** Industrial y de Sistemas de Calidad
- Examen de admisión: Sin costo
- **Inscripción:** \$2,850.00 semestrales
- **Colegiatura:** \$3,450.00 mensuales
- **Becas:** se otorga beca académica del 20% al 50% con promedio mínimo de 8.5

ESTADO DE PUEBLA

BENEMÉRITA UNIVERSIDAD AUTÓNOMA DE PUEBLA (BUAP)

- Fundado en 1587. Pública. Autónoma. Laico. Cuatrimestral
- 4 Sur No. 104. Edificio Central Carolino. Col. Centro Puebla. C.P. 72000. Puebla, Puebla.
- Tel. (01 222) 229 55 00 Ext. 5080, 5083 y 5084
- mparedes@siu.buap.mx y www.buap.mx
- **Licenciaturas:** Administración de Empresas, Administración Pública y Ciencias Políticas, Administración Turística, Antropología Social, Arquitectura, Arte Dramático, Biología, Biomedicina, Ciencias Políticas, Comercio Internacional, Computación, Comunicación, Consultoría Jurídica, Contaduría Pública, Cultura Física, Danza Moderna y Clásica, Derecho, Diseño Gráfico, Diseño Urbano Ambiental, Economía, Electrónica, Enfermería, Enseñanza de las Lenguas, Farmacia, Filosofía, Física, Física Aplicada, Fisioterapia, Historia, Lenguas Modernas, Lingüística y Literatura Hispánica, Matemáticas, Matemáticas Aplicadas, Música, Psicología, Químico y Químico Farmacobiólogo

CAMPUS LIBRES

- **Licenciaturas:** Administración de Empresas, Contaduría Pública y Médico Veterinario Zootecnista

CAMPUS REGIONAL CHIGNAHUAPAN

- **Licenciaturas:** Administración de Empresas, Administración Turística y Derecho

CAMPUS TEHUACÁN

- **Licenciaturas:** Administración de Empresas,

Arquitectura, Derecho, Diseño Gráfico, Estomatología y Medicina

• **Examen de admisión:** \$650.00
• **Inscripción:** \$950.00

• **Colegiatura:** Dependiendo de los créditos a cursar en cada licenciatura (\$9.00 cada crédito)
• **Becas:** Cinco tipos, las principales son la académica de \$2,000.00 en 5 pagos mensuales de \$400.00 con promedio mínimo de 8.5 y la beca mérito académico de \$4,000.00 en 5 pagos mensuales de \$800.00 con promedio de 9.0. Se otorga una por programa académico

UNIVERSIDAD DE LAS AMÉRICAS (UDLA) PUEBLA

• Fundada en 1940. Privada. Laica. Semestral
• Ex-Hacienda Santa Catarina Mártir s/n. Col. San Andrés Cholula. C.P. 72820. Puebla, Puebla
• Tel. (01 222) 229 20 00 y 229 26 37 Departamento de Incorporación Estudiantil y 01 800 22 77 400
• admisión.puebla@udlap.mx y www.udlap.mx

ESCUELA DE INGENIERÍA Y CIENCIAS

• **Licenciaturas:** Actuaría, Biología, Bioquímica Clínica, Ciencias de la Nutrición, Ciencias Farmacéuticas, Física
• **Ingenierías:** Alimentos, Civil, Electrónica y Comunicaciones, Electrónica y Sistemas Inteligentes, Sistemas y Tecnologías de Información, Industrial, Mecánica, Mecatrónica, Química, Matemáticas, Matemáticas Aplicadas y Cómputo, Matemáticas y Economía, Nanotecnología e Ingeniería Molecular, Química y Tecnología de Información y Negocios

ESCUELA DE CIENCIAS SOCIALES, ARTES Y HUMANIDADES

• **Licenciaturas:** Antropología Cultural, Arquitectura, Arquitectura de Interiores, Artes Plásticas, Ciencias Políticas, Ciencias de la Comunicación, Danza, Derecho, Diseño de Información Visual, Historia del Arte, Humanidades, Idiomas, Innovaciones Educativas, Lengua y Lingüística Aplicada, Literatura, Música, Psicología, Relaciones Internacionales, Relaciones Multiculturales y Teatro

ESCUELA DE NEGOCIOS Y ECONOMÍA

• **Licenciaturas:** Administración de Empresas, Administración de Hoteles y Restaurantes, Administración de Negocios Internacionales, Artes Culinarias, Artes Culturales, Economía, Finanzas y Contaduría, Gestión de Turismo y Mercadotecnia

SUBDIRECCIÓN ACADÉMICA DEL CENTRO INTERACTIVO DE RECURSOS DE INFORMACIÓN Y APRENDIZAJE (CIRIA)

• **Licenciatura:** Gestión e Ingeniería del Conocimiento
• **Examen de Admisión:** \$650.00
• **Inscripción:** \$6,600.00 cuota única
• **Colegiatura:** Desde \$6,000.00 hasta \$11,800.00. Los pagos se realizan de acuerdo con los periodos de primavera 2007 semestralmente, primavera I 2007 y primavera II 2007 trimestralmente, ya sea de contado o en pagos diferidos
• **Becas:** Se otorga beca académica del 20% al 60% con promedio mínimo de 9.5

INSTITUTO TECNOLÓGICO DE PUEBLA

• Fundado en 1972. Público. Laico. Semestral
• Av. Texcoco No. 420. Col. Maravillas. C.P. 72220. Puebla, Puebla
• Tel. (01 222) 229 88 32
• desecade@itpuebla.edu.mx y www.itpuebla.edu.mx
• **Licenciaturas:** Administración e Informática
• **Ingenierías:** Eléctrica, Electrónica, Industrial y Mecánica
• **Examen de Admisión:** \$1,000.00. Inscripción: \$1,850.00 semestrales, Colegiatura: Desde \$950.00 hasta \$1,550.00 semestrales
• **Becas:** Se otorga beca de la SEP del 25% a partir del segundo semestre con promedio mínimo de 8.0

INSTITUTO TECNOLÓGICO Y DE ESTUDIOS SUPERIORES DE MONTERREY (ITESM) CAMPUS PUEBLA

• Fundado en 2003. Privado. Laico. Semestral
• Vía Atlixcayotl No. 2301. San Andrés Cholula. C.P. 72800. Puebla, Puebla.
• Tel. (01 222) 303 20 26, 303 20 27 y 01 800 201 59 15
• admisiones.pue@servicios.itesm.mx y www.itesm.mx
• **Licenciaturas:** Administración de Empresas, Administración de Tecnologías de Información, Administración Financiera, Comercio Internacional, Derecho y Mercadotecnia
• **Ingenierías:** Industrial y de Sistemas, Mecánico Administrador, Mecatrónica, Tecnologías Computacionales, Tecnologías de Información y Comunicaciones, y Tecnologías Electrónicas
• **Examen de Admisión:** \$650.00
• **Inscripción:** No aplica
• **Colegiatura:** \$61,915.00 semestrales, costo aproximado
• **Becas:** Se otorgan dos tipos de becas, la beca de excelencia académica del 90% al mejor alumno de cada generación de las escuelas a las que ofrece esta distinción y la beca de calidad académica y

necesidad económica que contempla una parte de ayuda a fondo perdido (del 10% al 40% en una colegiatura) y otra parte proporcional como financiamiento (del 10% al 40% en una colegiatura), mismo que deberá retribuirse al término de sus estudios

UNIVERSIDAD ANÁHUAC PUEBLA CAMPUS PUEBLA

• Fundada en 2003. Privada. Religiosa. Semestral
• Orión Norte s/n. Col. Emiliano Zapata. C.P. 72810. Puebla, Puebla
• Tel. (01 222) 169 10 69 y 01 800 623 92 91
• contacto@anahuacpuebla.org y www.anahuacpuebla.org
• **Licenciaturas:** Comunicación, Derecho, Dirección y Administración de Empresas, Mercadotecnia y Negocios Internacionales
• **Ingenierías:** Industrial para la Dirección y Sistemas y Tecnologías de la Información
• **Examen de admisión:** \$450.00
• **Inscripciones:** Desde \$3,200.00 hasta \$8,500.00 semestrales
• **Colegiatura:** \$915.00 por cada una de las materias a cursar
• **Becas:** Se otorgan dos tipos de beca, la académica con promedio mínimo de 8.0 y la beca de excelencia con promedio de 9.0 del 10% al 90%

UNIVERSIDAD IBEROAMERICANA CAMPUS PUEBLA

• Fundada en 1983. Privada. Religiosa. Semestral
• Blvd. Niño Poblano No. 2901. Col. Unidad Territorial Atlixcayotl. C.P. 72430. Puebla, Puebla
• Tel. (01 222) 229 07 00 y 372 30 00
• admisiones@iberopuebla.net y www.iberopuebla.net
• **Licenciaturas:** Administración de Empresas, Arquitectura, Ciencias Humanas, Ciencias Políticas y Administración Pública, Comercio Internacional, Comunicación, Contaduría y Estrategias Financieras, Derecho, Diseño Gráfico, Diseño Textil, Economía y Finanzas, Gestión de Personal y Organizacional, Mercadotecnia, Nutrición y Ciencias de los Alimentos, Procesos Educativos y Psicología
• **Ingenierías:** Electrónica y de Comunicaciones, Industrial, Mecánica y Eléctrica, Nutrición y Ciencias de los Alimentos y Tecnologías Estratégicas de Información
• **Examen de admisión:** \$350.00 (para foráneos no tiene costo)
• **Inscripción:** \$5,000.00 semestrales más cuota única de \$2,000.00

MEJORES UNIVERSIDADES

• **Colegiatura:** \$23,520.00 en 4 pagos semestrales
• **Becas:** Se otorga beca académica hasta del 50% con promedio mínimo de 8.5. El porcentaje varía dependiendo del estudio socioeconómico

UNIVERSIDAD POPULAR AUTÓNOMA DEL ESTADO DE PUEBLA (UPAEP) CAMPUS PUEBLA

• Fundada en 1973. Privada. Religiosa. Semestral
• 21 Sur No. 1103. Col. Santiago. C.P. 72160. Puebla, Puebla
• Tel. (01 222) 229 94 00, 229 94 99, 246 26 64 y 01 800 22 422 00
• admision@upaep.mx y www.upaep.mx
• **Licenciaturas:** Administración de Empresas, Administración de Instituciones, Arquitectura, Ciencias de la Comunicación, Ciencias Políticas, Comercio Internacional, Contaduría y Alta Dirección, Derecho, Diseño Gráfico, Diseño y Producción Publicitaria, Economía, Enfermería, Filosofía, Finanzas, Gastronomía, Mercadotecnia, Pedagogía, Periodismo, Psicología, Relaciones Internacionales, Tecnologías de la Información, Medicina y Odontología
• **Ingenierías:** Agronomía, Ambiental, Civil, Computación y Sistemas, Industrial, Manufactura de Autopartes, Mecatrónica y Química
• **Examen de admisión:** \$400.00
• **Inscripción:** \$6,150.00 semestrales
• **Colegiatura:** Desde \$4,500.00 hasta \$5,500.00 mensuales

CAMPUS TEHUACÁN

• Fundada en 1985. Privada. Religiosa. Semestral
• Libramiento Universidad s/n, esquina Av. de La Juventud. Col. Fracc. Cultural. C.P.75795. Tehuacán, Puebla
• Tel. (01 238) 383 18 45, 383 78 00 y 383 51 56
• informes@tehuacan.pue.upaep.mx y www.upaepteh.net
• **Licenciaturas:** Administración de Empresas, Administración de Instituciones, Ciencias de la Comunicación, Comercio Internacional, Contaduría Pública, Derecho y Sistemas Computacionales
• **Examen de admisión:** Todo el año \$400.00
• **Inscripción:** \$3,502.00 anuales
• **Colegiatura:** \$2,380.00 mensuales
• **Becas:** Se otorga beca del 20% al 80% con promedio de 8.5. El porcentaje varía según el estudio socioeconómico y del examen del CENEVAL.

¿Quieres ser un LÍDER con proyección internacional?
Nosotros te ofrecemos DOS TÍTULOS,
México y Estados Unidos

Una Educación Internacional a un Precio Nacional

***Administración y Finanzas**
Acuerdo SEP 2003121 del 12/05/2003
***Negocios Internacionales**
Acuerdo SEP 2003122 del 12/05/2003
***Derecho**
Acuerdo SEP 2005005 del 21/01/2005
***Nutrición**
RVOE en Trámite
***Psicología**
RVOE en Trámite
Marketing
(estudios sin reconocimiento de validez oficial en México)
Merchandising Management
(estudios sin reconocimiento de validez oficial en México)

***Obtén el título por Estados Unidos**
***87 Convenios con universidades de todo el mundo**

Placoquemecatl 433 Col. del Valle, México, D.F. tels.5575 0377 y 5575 5855
admisiones@ciw.edu.mx / www.ciw.edu.mx



GASTRONOMÍA, UNA TENDENCIA AL ALZA

NADIA LUNA/FOTOS ESPECIAL

La gastronomía se muestra con una de las especialidades al alza en el panorama profesional de México. Cuentan con un alto número de adeptos entre los jóvenes aspirantes a una formación académica. En México existen 61 instituciones que imparten gastronomía a nivel licenciatura o técnica, la mayoría son privadas. Los programas de estudio, costos, semestres e instalaciones varían de una escuela a otra.

“Las escuelas de gastronomía eran primero escuelas de cocina, y luego escuelas de administración restaurantera. Poco a poco se integró el término de gastronomía en la educación”, explica el chef Yuri de Gortari.

De acuerdo con datos del Consejo Nacional para la Calidad de la Educación Turística (CONAET), en México existen 276 carreras de educación superior de hotelería, turismo, gastronomía y hospitalidad. Gestión empresarial turística ocupa 75%, con 207 licenciaturas; 14% corresponde a carreras de Planificación de turismo, 38 planes de estudio; las licenciaturas de gastronomía ocupan 12%, 33 carreras, y el resto se reparte en programas de hospitalidad, recreación y tiempo libre.

“El aumento se debe principalmente a la diversificación del turismo y al reconocimiento en el mundo de la gastronomía mexicana. En los 90 se abren las licenciaturas, el problema es que no todas las escuelas cuentan con las instalaciones necesarias. Están aprendiendo a cocinar en el pizarrón”, explica Rafael Gutiérrez Niebla, presidente de CONAET.



UN ACTO DE DECISIÓN

“Realizar estudios en cualquier área del panorama culinario implica vocación de servicio, gusto por la cocina y, como ingrediente principal: pasión”, explica Guillermina Torres, directora del Colegio de Gastronomía del Claustro de Sor Juana.

Añade que un joven interesado en la carrera debe estudiar todo sobre el tema. No sólo es cocinar, sino preparar alimentos. Hay que indagar cómo suceden los cambios químicos y la composición de los alimentos desde el punto de vista nutricional.

“Se deben conocer los antecedentes de la cocina y las tradiciones; pero al mismo tiempo se debe estar al tanto de las influencias modernas de la globalización.”

Agrega que se debe combinar talento culinario con administrativo. A lo mejor se trabaja en el comedor de una empresa, pero aun así se tiene que saber adecuar el presupuesto para evitar pérdidas.

VISIÓN A FUTURO

El chef vasco Juan Mari Arzak, tres estrellas Michelin, explica que no todos los cocineros nacen para ser jefes de cocina.

“Hay que ver las posibilidades. Lo ideal es estudiar preparatoria, luego escuela de hotelería, seguir a una institución especializada y adquirir experiencia. Es indispensable hacer una maestría, trabajar en buenos restaurantes, sin cobrar, y después comenzar a trabajar profesionalmente. “Hay que ser humilde. Se tiene que haber nacido con talento para pasar del nivel notable, y hacer mucho más para ser calificado como sobresaliente”, finaliza Arzak.